

"LA CASA DE ARCOSUR"

MEMORIA VALORADA

ESCENARIO EXTERIOR DEL EQUIPAMIENTO SOCIO-CULTURAL
 "La Casa de Arcosur" Barrio de ARCOSUR (ZARAGOZA)

AYUNTAMIENTO DE LA ZARAGOZA
 AREA DE URBANISMO Y EQUIPAMIENTOS
 SERVICIO DE INSPECCIÓN URBANÍSTICA

PLANO EMPLAZAMIENTO

01

ARQUITECTO REDACTOR: IGNACIO ZABALA ADRADA

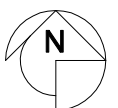

0 metros 10 20 50

OCTUBRE 2022
 ESCALA: 1:1000

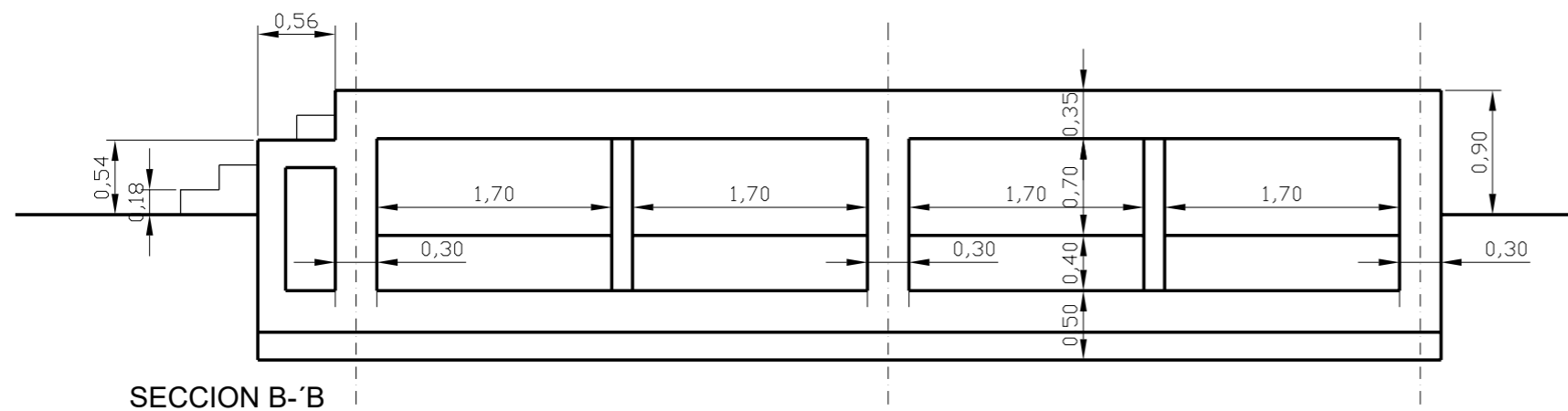
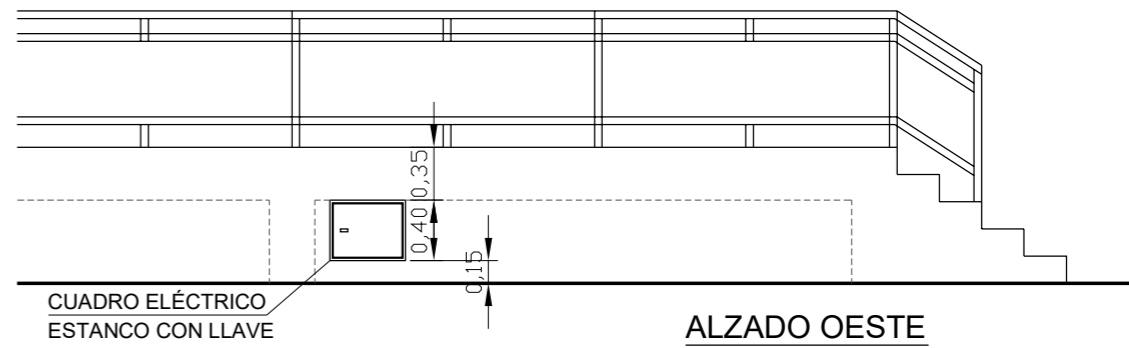
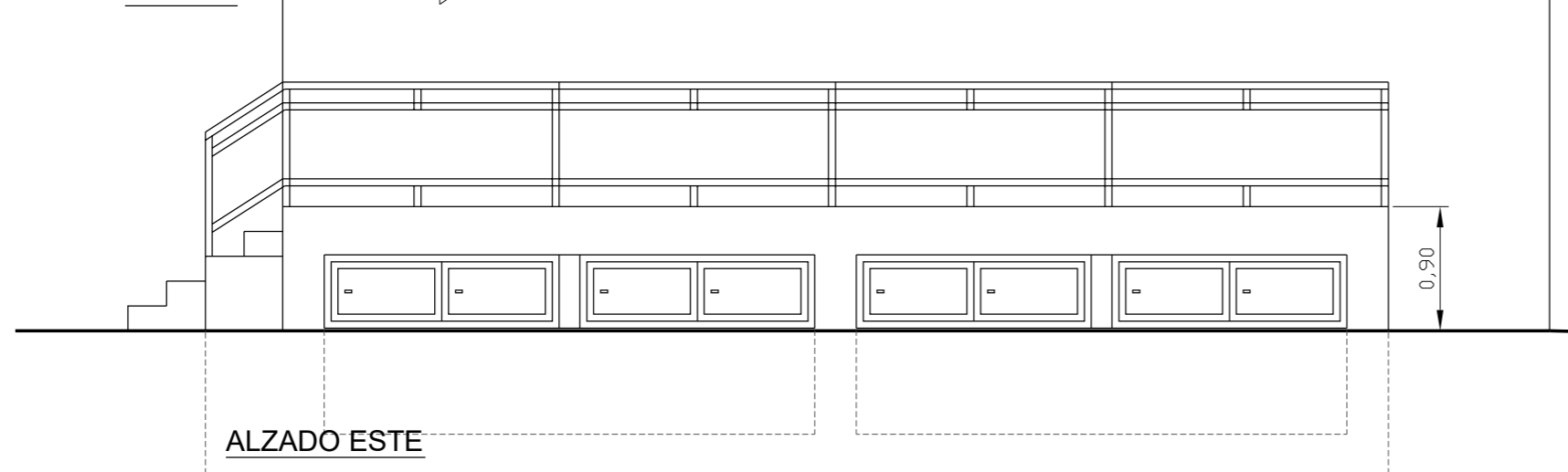
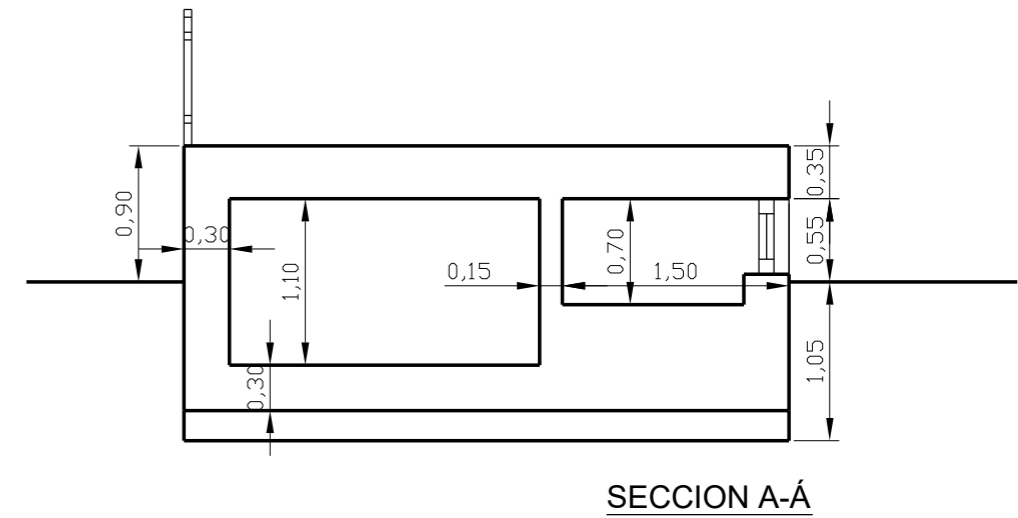
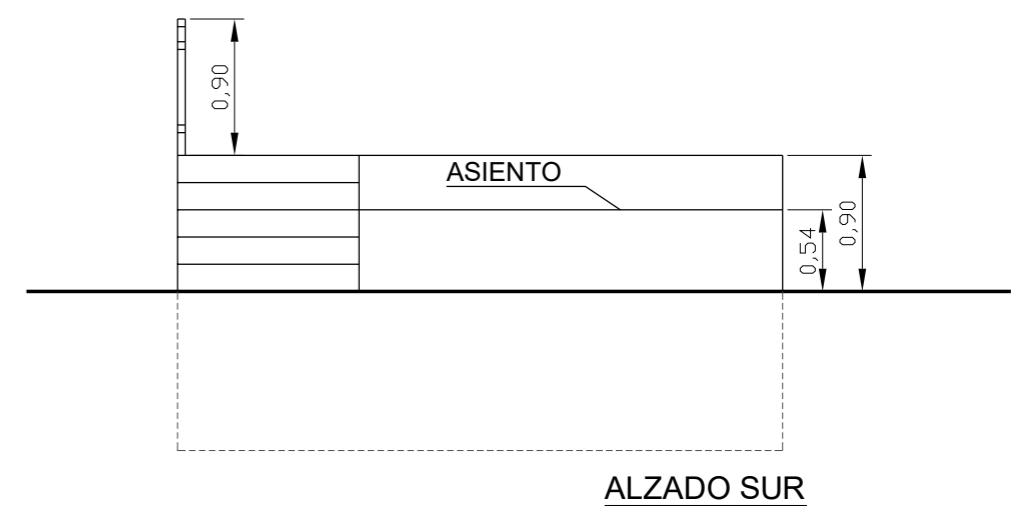
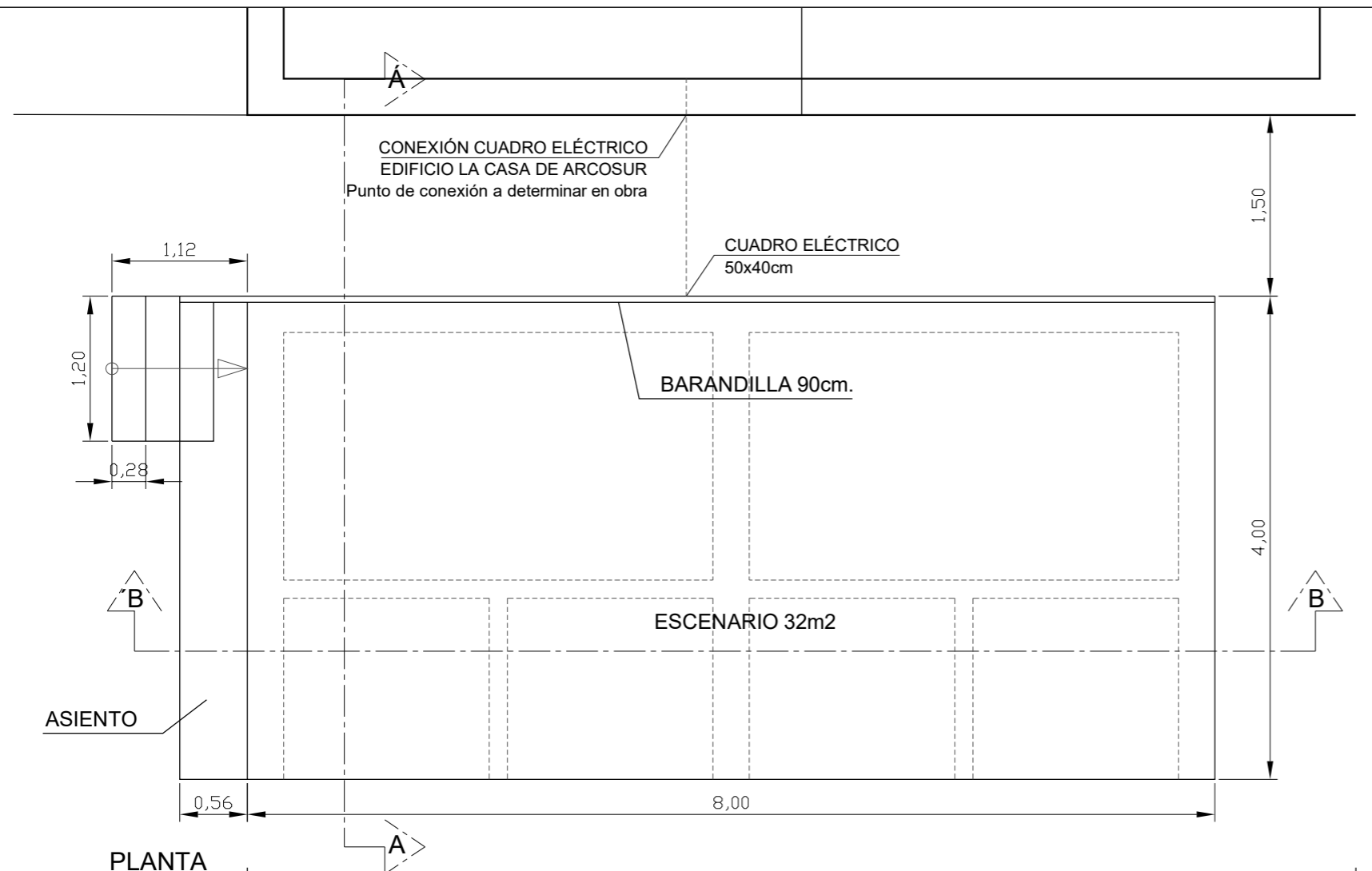

MEMORIA VALORADA
 ESCENARIO EXTERIOR DEL EQUIPAMIENTO SOCIO-CULTURAL
 "La Casa de Arcosur" Barrio de ARCOSUR (ZARAGOZA)

AYUNTAMIENTO DE LA ZARAGOZA
 AREA DE URBANISMO Y EQUIPAMIENTOS
 SERVICIO DE INSPECCIÓN URBANÍSTICA

COTAS PLANTA, ALZADO y SECCIÓN

ARQUITECTO REDACTOR: IGNACIO ZABALA ADRADA

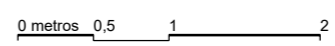

02

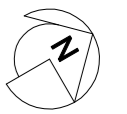

OCTUBRE 2022
 ESCALA: 1:50

CIMENTACIÓN

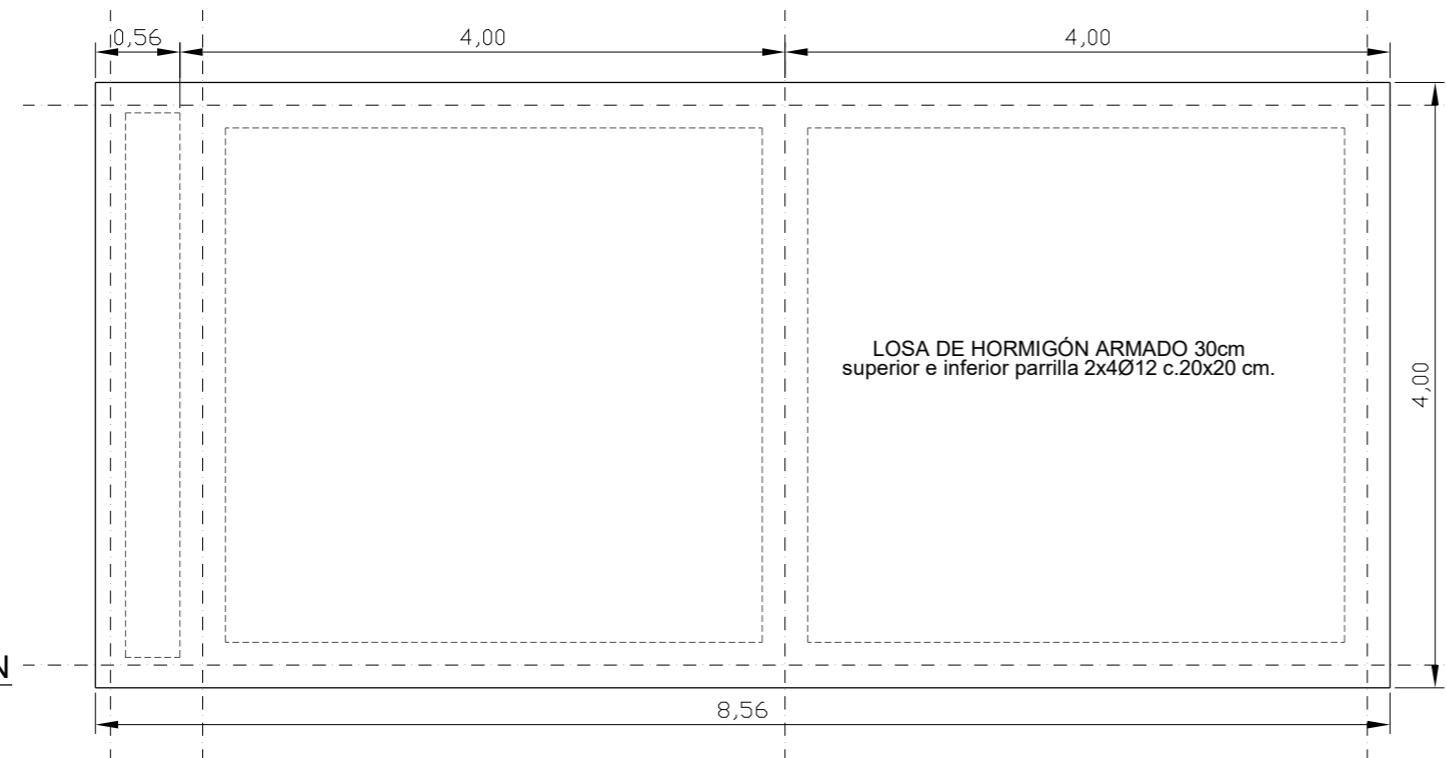

MUROS

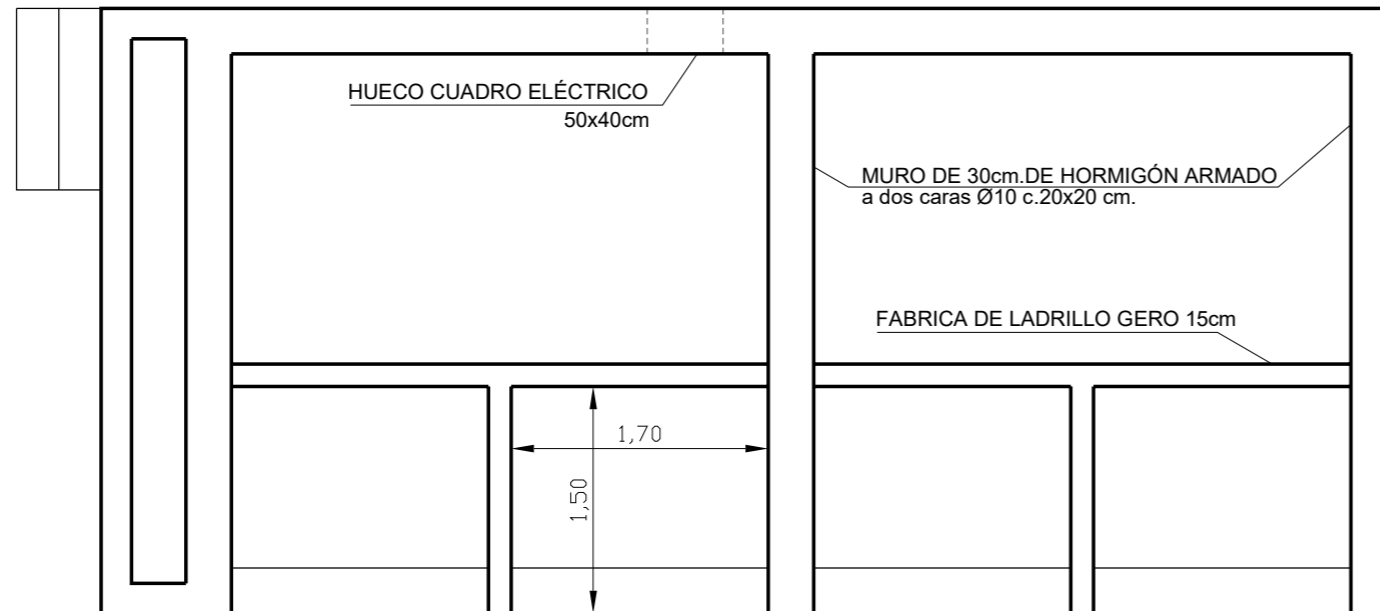

FORJADO

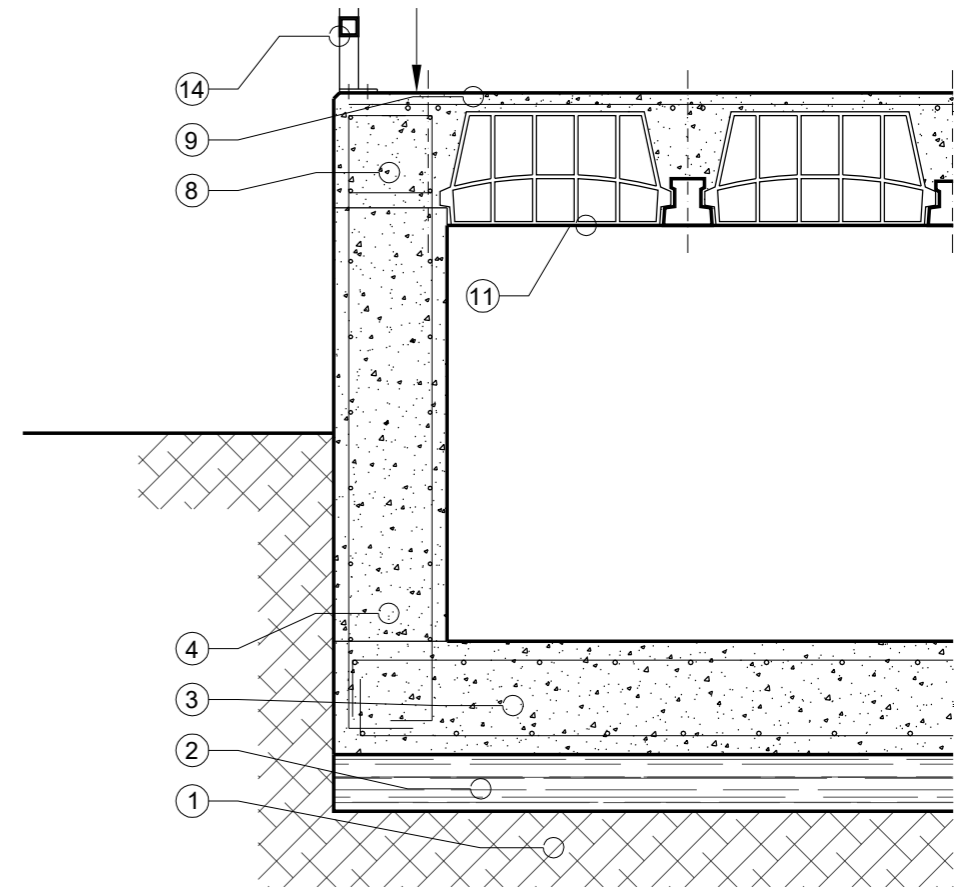
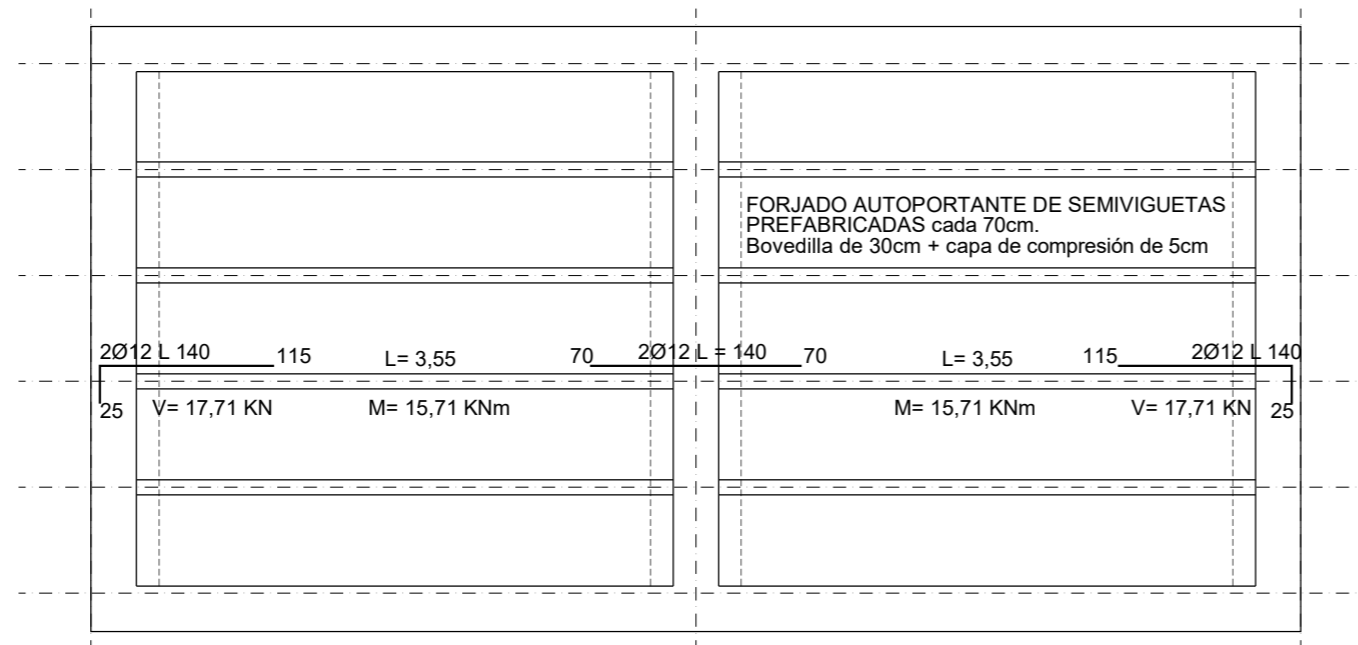

CUADRO CARACTERÍSTICAS SEGUN EHE				
ELEMENTO	LOCALIZACIÓN	TIPIFICACIÓN Y DENOMINACIÓN	NIVEL DE CONTROL	COEF. SEGURIDAD
HORMIGÓN	CIMENTACIÓN	HA-25/B/20/IIa	ESTADISTICO	$\gamma_c:1,5$
	SOPORTES	HA-25/B/20/I	ESTADISTICO	$\gamma_c:1,5$
	VIGAS-LOSAS-FORJADOS	HA-25/B/20/I	ESTADISTICO	$\gamma_c:1,5$
	ESTRUCTURA VISTA	HA-30/B/20/IIIa	ESTADISTICO	$\gamma_c:1,5$
ACERO EN ARMADURAS	BARRAS	B-500S	NORMAL	$\gamma_s:1,15$
	ALAMBRES DE MALLAS	B-500T	NORMAL	$\gamma_s:1,15$
EJECUCIÓN	IGUAL A TODA LA OBRA	-	NORMAL	$\gamma_c:1,35 \quad \gamma_s:1,5$

MEMORIA VALORADA

ESCENARIO EXTERIOR DEL EQUIPAMIENTO SOCIO-CULTURAL "La Casa de Arcosur" Barrio de ARCOSUR (ZARAGOZA)

AYUNTAMIENTO DE LA ZARAGOZA
AREA DE URBANISMO Y EQUIPAMIENTOS
SERVICIO DE INSPECCIÓN URBANISTICA

ESTRUCTURA
COTAS
PLANTA, ALZADO y SECCIÓN

ARQUITECTO REDACTOR: IGNACIO ZABALA ADRADA

0 metros 0,5 1 2



OCTUBRE 2022
ESCALA: 1:50

03

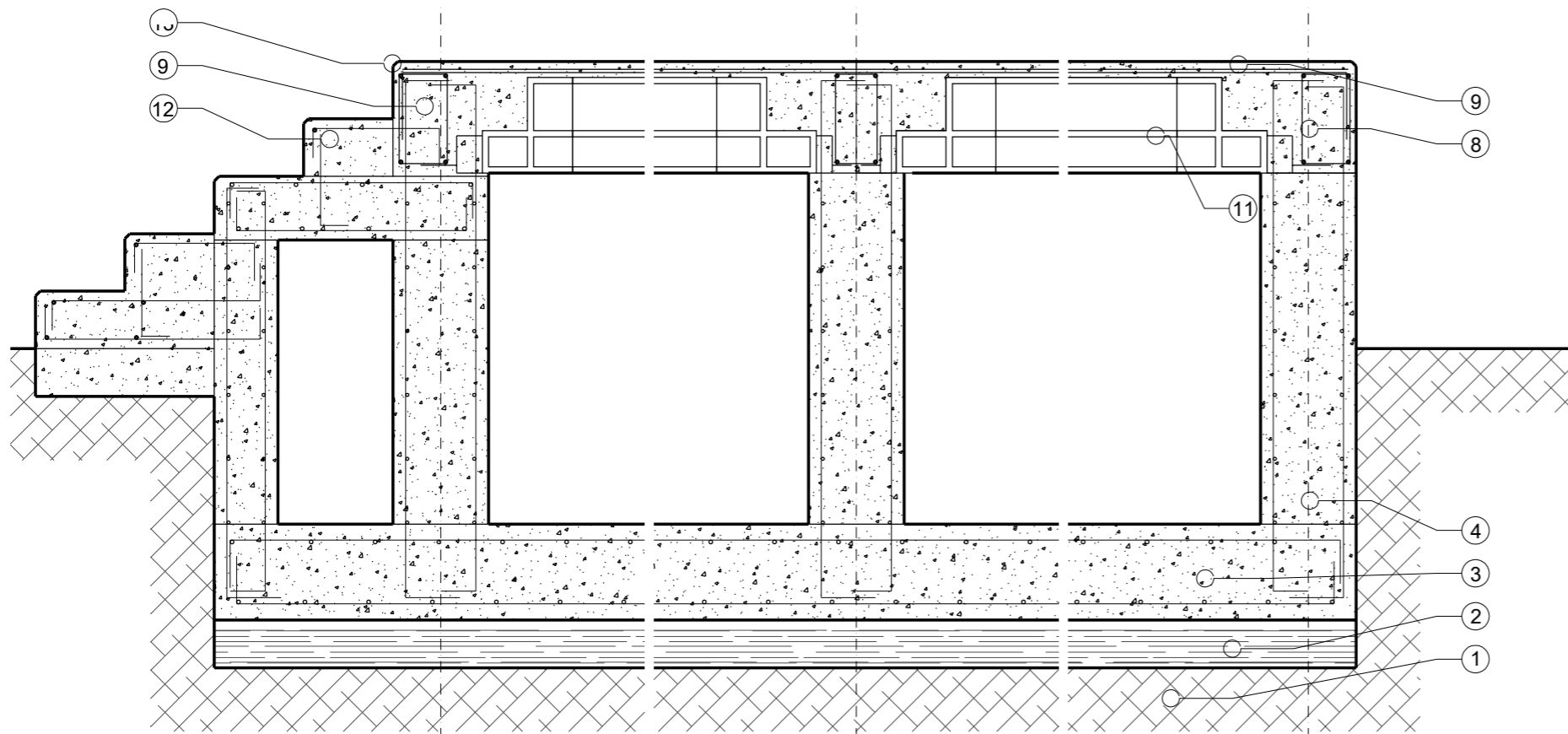

- ① TERRENO NATURAL
- ② RELLENO COMPACTADO ENCAchado DE ZAHORRAS 20cm.
- ③ LOSA DE HORMIGÓN ARMADO 30cm.
ARMADO superior e inferior parrilla 2x4Ø12 c.20x20 cm.
- ④ MURO DE 30cm.DE HORMIGÓN ARMADO a dos caras Ø10 c.20x20 cm.
- ⑤ SOLERA DE HORMIGÓN CON FIBRAS
ACABADO FRATASADO Y BRUÑIDO. (Pendientes segun plano)
- ⑥ CARPINTERÍA CORREDERA METÁLICA OPACA
- ⑦ GOTERÓN Y MATAVIVOS 15cm.
- ⑧ ZUNCHO DE ATADO 4Ø10 e Ø6 C20cm.
- ⑨ CAPA DE COMPRESIÓN FORJADO
ACABADO FRATASADO Y BRUÑIDO. (Pendientes segun plano)
TERMINACION CON PINTURA EPOXI ANTIDESLIZANTE
- ⑩ FABRICA DE LADRILLO GERO 15cm
- ⑪ FORJADO AUTOPORTANTE DE SEMIVIGUETAS PREFABRICADAS c 70cm.
Bovedilla de 30cm + capa de compresión de 5cm
- ⑫ PELDAÑO DE HORMIGÓN ARMADO
- ⑬ MATAVIVOS 15cm.
- ⑭ Barandilla metálica

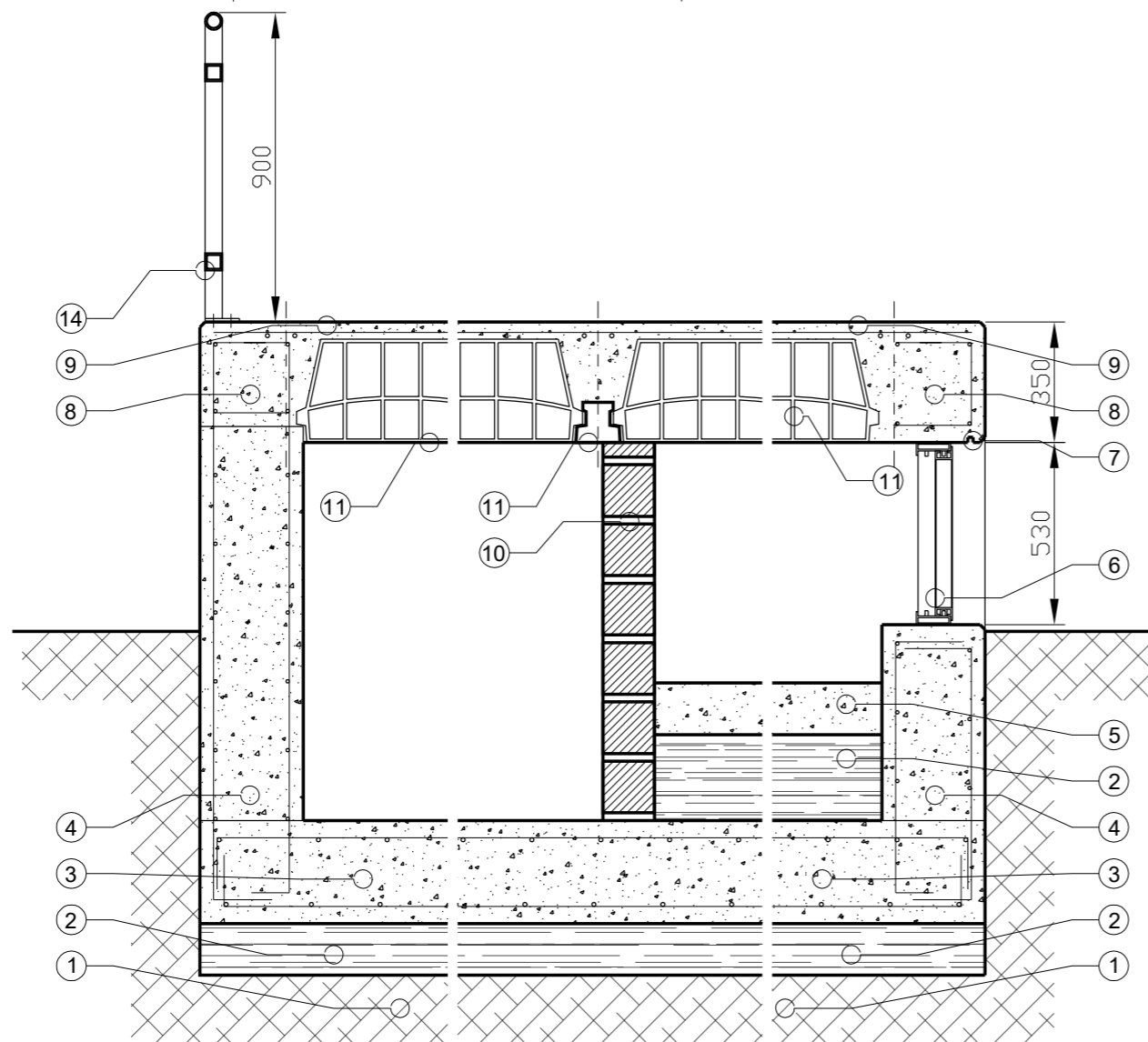

MEMORIA VALORADA
 ESCENARIO EXTERIOR DEL EQUIPAMIENTO SOCIO-CULTURAL
 "La Casa de Arcosur" Barrio de ARCOSUR (ZARAGOZA)

AYUNTAMIENTO DE LA ZARAGOZA
 AREA DE URBANISMO Y EQUIPAMIENTOS
 SERVICIO DE INSPECCIÓN URBANÍSTICA

DETALLE CONSTRUCTIVO

04

ARQUITECTO REDACTOR: IGNACIO ZABALA ADRADA

0 metros 0,2 0,4 1

OCTUBRE 2022
 ESCALA: 1:20