



<b>INFORME TÉCNICO DE PROPUESTAS CIUDADANAS</b>		
<b>JUNTA:</b>	<b>SAN JOSÉ</b>	<b>15 + APOYADAS</b>

<b>INFORME DE VIABILIDAD ECONÓMICA: Estimación de presupuestos orientativo</b> (aspectos financieros y económicos, etc.) NOTA: cumplimentar solo en el caso de que la propuesta sea viable técnicamente		
<b>Detalle de los costes a considerar:</b> La pavimentación, creación de acceso y colocación de alumbrado (sin la incorporación de redes de abastecimiento ni saneamiento) tendría un coste de unos 50.000 €		
<b>Contiene documentación anexa:</b>	SI	NO
<b>COSTE ESTIMADO ORIENTATIVO DE LA PROPUESTA</b>		<b>50.000 €</b>

<b>INFORME DE VIABILIDAD TEMPORAL:</b>
Se estima que el tiempo necesario para: <ul style="list-style-type: none"> <li>- Redacción de Memoria Valorada y pliegos: 2 meses.</li> <li>- Contratación: 2 meses.</li> <li>- Ejecución de obras: 2 meses.</li> </ul>

<b>ÁREA:</b>
<b>DEPARTAMENTO:</b>
<b>SERVICIO: Servicio Técnico de Infraestructuras</b>

<b>FECHA DE VALORACIÓN TÉCNICA:</b>	17/03/17
-------------------------------------	----------

# INFORME TÉCNICO DE PROPUESTAS CIUDADANAS

JUNTA: **SAN JOSÉ**

15 + APOYADAS

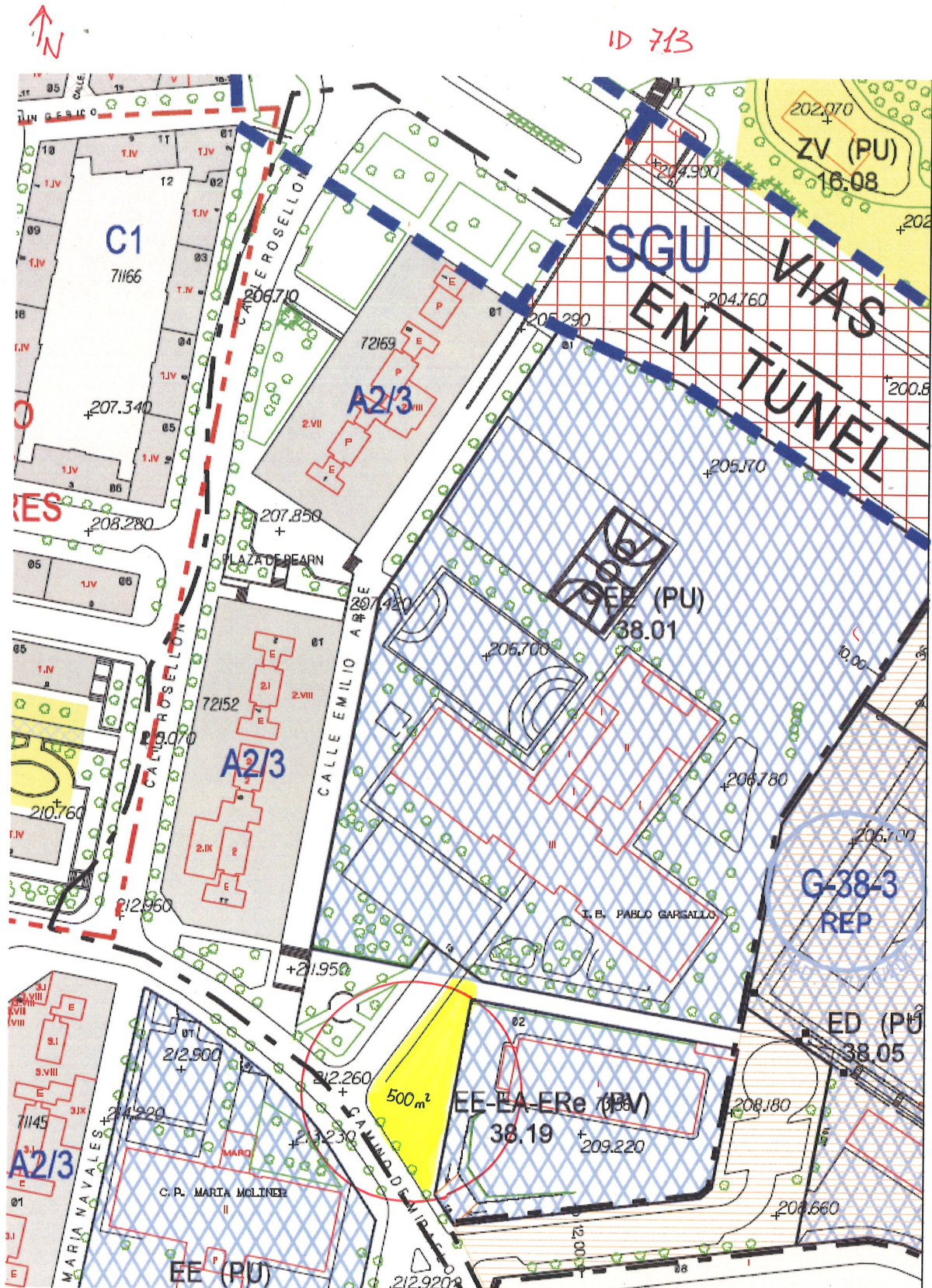

# INFORME TÉCNICO DE PROPUESTAS CIUDADANAS

JUNTA: **SAN JOSÉ**

15 + APOYADAS

ID 713

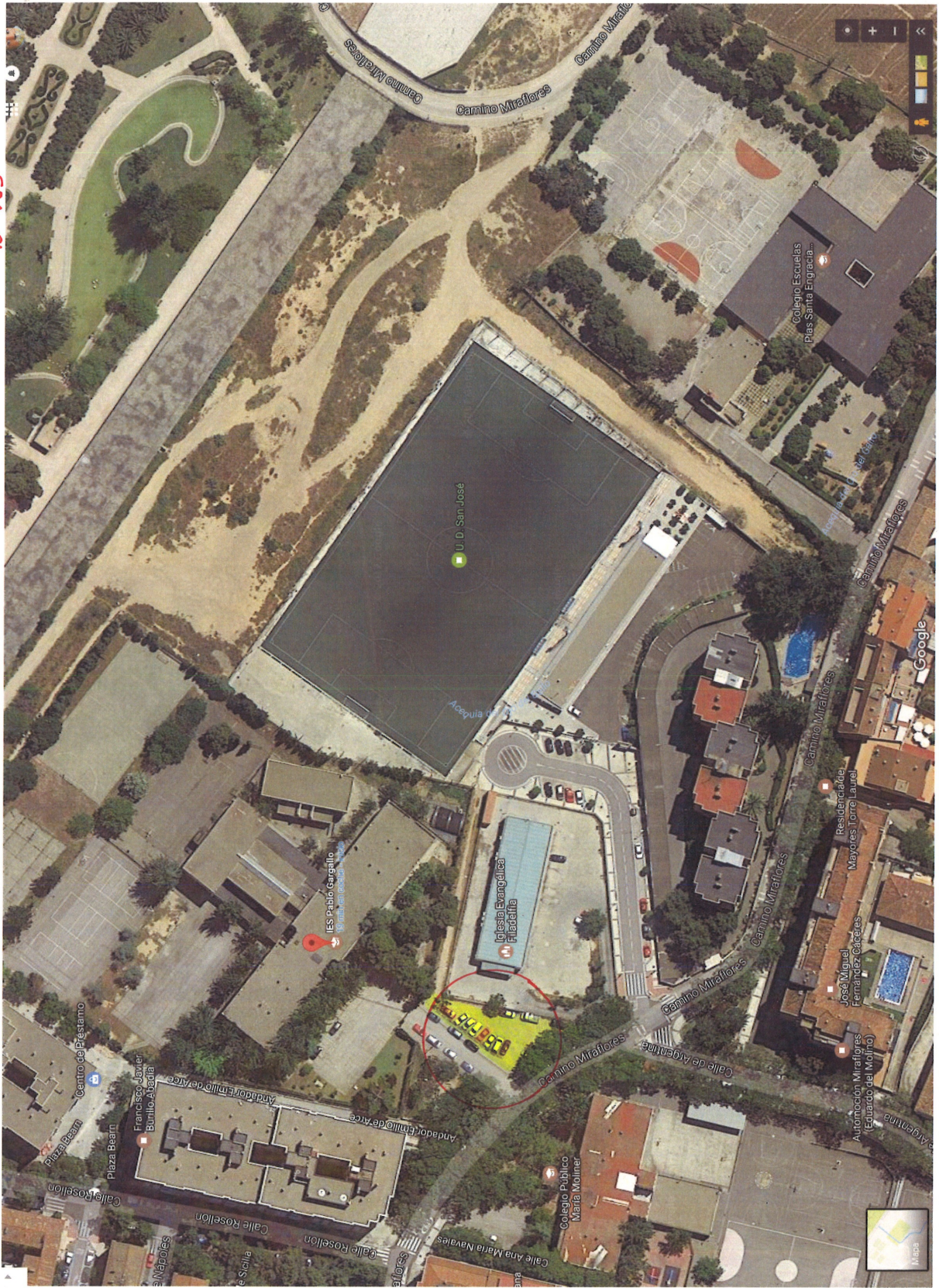

<b>INFORME TÉCNICO DE PROPUESTAS CIUDADANAS</b>		
<b>JUNTA:</b>	<b>SAN JOSÉ</b>	<b>15 + APOYADAS</b>