

D. FERNANDO BENEDICTO ARMENGOL, Secretario del Instituto Municipal de Empleo y Fomento Empresarial de Zaragoza (ZARAGOZA DINÁMICA)

CERTIFICO:

Que el Consejo del Instituto Municipal de Empleo y Fomento Empresarial de Zaragoza, en sesión ordinaria celebrada el día 11 de mayo de 2021, adoptó por unanimidad el siguiente acuerdo:

“ÚNICO: Aprobar inicialmente al Excmo. Ayuntamiento Pleno la Cuenta General de Zaragoza Dinámica correspondiente al ejercicio de 2020, de conformidad con lo previsto en el artículo 212 del RD Leg. 2/2004, de 5 de marzo, por la que se aprueba la Ley Reguladora de las Haciendas Locales, para su unión a la Cuenta General del Excmo. Ayuntamiento de Zaragoza.”

Y para que así conste, y a los efectos legales oportunos, expido el presente de orden y con el visto bueno de la Sra. Vicepresidenta del Instituto Municipal de Empleo y Fomento Empresarial de Zaragoza, antes de la aprobación del acta de la sesión y a reserva de los términos que resulten de la misma, en la I. C. de Zaragoza, a trece de mayo de dos mil veintiuno.

Vº Bº

**LA VICEPRESIDENTA
DE ZARAGOZA DINÁMICA,**

Fdo. Carmen Herrarte Cajal

**EL SECRETARIO
DE ZARAGOZA DINÁMICA,**

Fdo. Fernando Benedicto Armengol



INSTITUTO MUNICIPAL DE EMPLEO
Y FOMENTO EMPRESARIAL DE ZARAGOZA



I.M.E.F.E.Z
Zaragoza (ZARAGOZA)

CUENTA GENERAL DEL EJERCICIO 2020

ORGANISMO AUTÓNOMO
INSTITUTO MUNICIPAL DE EMPLEO Y
FOMENTO EMPRESARIAL DE
ZARAGOZA.

CUENTAS ANUALES EJERCICIO 2020.

INDICE	1	
BALANCE	2	
CUENTA DE RESULTADO ECONÓMICO-PATRIMONIAL	10	
ESTADO TOTAL DE CAMBIOS EN EL PATRIMONIO NETO	13	
ESTADO DE FLUJOS DE EFECTIVO	18	
ESTADO DE LIQUIDACIÓN DEL PRESUPUESTO.....	21	
MEMORIA	38	
1. Organización y actividad	39	53
2. Gestión indirecta de Servicios Públicos, Convenios y otras formas de colaboración	56	57
3. Bases de presentación de cuentas.....	41	
1. Imagen fiel	41	
2. Comparación de la información.....	42	
4. Normas de reconocimiento y valoración	42	
1. Inmovilizado material.....	43	
5.-Inmovilizado materia.....	43	58- 60
6. Patrimonio público del suelo	44	61-62
7. Inversiones inmobiliarias.....	44	63-64
8. Inmovilizado intangible	44	65-66
9. Transferencias, subvenciones y otros ingresos y gastos	45	67-79
10. Activos financieros y Pasivos financieros.....	45	80-82
11. Provisiones y contingencias	46	83-84
12. Presentación de la cuenta de resultado económico patrimonial	47	85-86
13. Operaciones por administración de recursos por cuenta de otros entes público	47	87-89

MEMORIA ANEXO

14. Operaciones no presupuestarias de tesorería	47	90-94
15. Contratación administrativa. Procedimiento de adjudicación	47.....	95-99
16. Valores recibidos en depósito	48..	100-101
17. Información presupuestaria	48	(102-155)
17.1. Ejercicio corriente	48	
1. Presupuesto de gastos	48.....	103
a) Modificación de gastos	48.....	109
b) Acreedores por operaciones pendientes de aplicar a Presupuesto	48.....	114
2. Presupuesto de ingresos	48.....	161
a) Proceso de gestión	48	
b) Devolución de ingresos	48	
c) Compromisos de ingresos	48	
17.2. Ejercicios cerrados	48.....	126
1. Presupuesto de gastos. Obligaciones de presupuestos cerrados	48	
2. Derechos a cobrar de presupuestos cerrados	48	
3. Variación de resultados presupuestarios de ejercicios anteriores	48	
17.3. Ejercicios posteriores	49.....	135
1. Compromisos de gasto con cargo a presupuestos de ejercicios posteriores	49	
de ejercicios posteriores	49	
17.4. Ejecución de proyectos de gasto	49.....	138
17.5. Gastos de financiación afectada	49.....	144
17.6. Remanente de tesorería	49.....	150
18. Indicadores financieros, patrimoniales y presupuestarios	49	(156-203)
18.1. Indicadores financieros y patrimoniales	49.....	157
18.2. Indicadores presupuestarios	49.....	168
a) Del presupuesto de gastos corriente	53	
b) Del presupuesto de ingresos corriente	53	
c) Del presupuestos cerrados	54	
18.3. Indicadores de Gestión	50.....	184
19. Información sobre el coste de las actividades.	51	
20. Hechos posteriores al cierre	52	204
21. Actas de Arqueo de Existencia en Caja a fin de ejercicio.....	52	205-208

BALANCE A 31-12-2020.

Balance

Ejercicio: 2020
Impuesto: euros
Fecha: 31/12/2020

Nº Cuentas	Activo	Notas en memoria	Ejercicio 2020	Ejercicio 2019	Nº Cuentas	Patrimonio Neto y Pasivo	Notas en memoria	Ejercicio 2020	Ejercicio 2019
	A) ACTIVO NO CORRIENTE		290.732,54	254.173,84		A) PATRIMONIO NETO		2.125.725,30	1.117.971,96
	I.- Inmovilizado intangible		33.288,81	50.304,29	100, 101	I.- Patrimonio		3.039.083,89	3.039.083,89
200, 201, (2800), (2801)	1. Inversiones en investigación y desarrollo		0,00	0,00		II.- Patrimonio generado		-1.054.888,18	-2.058.645,01
203, (2803), (2903)	2. Propiedad industrial e intelectual		0,00	0,00	120	1. Resultado de ejercicios anteriores		-2.067.511,09	-301.070,12
206, (2806), (2906)	3. Aplicaciones informáticas		4.831,73	7.300,71	129	2. Resultado del ejercicio		1.012.622,91	-1.757.574,89
207, (2807), (2907)	4. Inversiones sobre activos utilizados en régimen de arrendamiento o cedidos		0,00	0,00		III.- Ajustes por cambio de valor		0,00	0,00
208, 209, (2809), (2909)	5. Otro inmovilizado intangible		28.457,08	43.003,58	136	1. Inmovilizado no financiero		0,00	0,00
	II.- Inmovilizado material		257.443,73	203.869,55	133	2. Activos financieros disponibles para la venta		0,00	0,00
210, (2810), (2910), (2990)	1. Terrenos		0,00	0,00	134	3. Operaciones de cobertura		0,00	0,00
211, (2811), (2911), (2991)	2. Construcciones		0,00	0,00	130, 131, 132	IV.- Subvenciones recibidas pendientes de imputación a resultados		141.529,59	137.533,08
212, (2812), (2912), (2992)	3. Infraestructuras		0,00	0,00		B) PASIVO NO CORRIENTE		208.753,89	476.655,14
213, (2813), (2913), (2993)	4. Bienes del patrimonio histórico		0,00	0,00	14	I.- Provisiones a largo plazo		0,00	0,00

Balance

 Ejercicio: 2020
 Impuesto: euros
 Fecha: 31/12/2020

Nº Cuentas	Activo	Notas en memoria	Ejercicio 2020	Ejercicio 2019	Nº Cuentas	Patrimonio Neto y Pasivo	Notas en memoria	Ejercicio 2020	Ejercicio 2019
214, 215, 216, 217, 218, 219, (2814), (2815), (2816), (2817), (2818), (2819), (2914), (2915), (2916), (2917), (2918), (2919), (2999)	5. Otro inmovilizado material		257.443,73	203.869,55		II.- Deudas a largo plazo		0,00	0,00
2300, 2310, 232, 233, 234, 235, 237, 238, 2390	6. Inmovilizado material en curso y anticipos		0,00	0,00	15	1. Obligaciones y otros valores negociables		0,00	0,00
220, (2820), (2920)	III.- Inversiones inmobiliarias		0,00	0,00	170, 177	2. Deudas con entidades de crédito		0,00	0,00
221, (2821), (2821)	1. Terrenos		0,00	0,00	176	3. Derivados financieros		0,00	0,00
2301, 2311, 2391	2. Construcciones		0,00	0,00	173, 174, 178, 179, 180, 185	4. Otras deudas		0,00	0,00
	3. Inversiones inmobiliarias en curso y anticipos		0,00	0,00	16	III.- Deudas con entidades del grupo, multigrupo y asociadas a largo plazo		0,00	0,00
240, (2840), (2930)	IV.- Patrimonio público del suelo		0,00	0,00	172	IV.- Acreedores y otras cuentas a pagar a largo plazo		208.753,89	476.655,14
	1. Terrenos		0,00	0,00	186	V.- Ajustes por peritificación a largo plazo		0,00	0,00

Balance

 Ejercicio: 2020
 Impuesto: euros
 Fecha: 31/12/2020

Nº Cuentas	Activo	Notas en memoria	Ejercicio 2020	Ejercicio 2019	Nº Cuentas	Patrimonio Neto y Pasivo	Notas en memoria	Ejercicio 2020	Ejercicio 2019
241, (2841), (2931)	2. Construcciones		0,00	0,00		C) PASIVO CORRIENTE		722.844,15	1.394.005,10
243, 244, 248	3. En construcción y anticipos		0,00	0,00	58	I.- Provisiones a corto plazo		0,00	0,00
249, (2849), (2939)	4. Otro patrimonio público del suelo		0,00	0,00	50	II.- Deudas a corto plazo		111.060,17	115.081,36
2500, 2510, (2940)	V.- Inversiones financieras a largo plazo en entidades del grupo, multigrupo y asociadas		0,00	0,00		1. Obligaciones y otros valores negociables		0,00	0,00
	1. Inversiones financieras en patrimonio de entidades de derecho público		0,00	0,00	520, 521, 527	2. Deudas con entidades de crédito		0,00	0,00
2501, 2511, (259), (2941)	2. Inversiones financieras en patrimonio de sociedades		0,00	0,00	526	3. Derivados financieros		0,00	0,00
2502, 2512, (2942)	3. Inversiones financieras en patrimonio de otras entidades		0,00	0,00	4003, 4013, 41303, 41313, 4183, 523, 524, 528, 529, 560, 561	4. Otras deudas		111.060,17	115.081,36
252, 253, 255, (295), (2960)	4. Créditos y valores representativos de deuda		0,00	0,00	4002, 4012, 41302, 41312, 4182, 51	III.- Deudas con entidades del grupo, multigrupo y asociadas a corto plazo		0,00	0,00
257, 258, (2961), (2962)	5. Otras inversiones financieras		0,00	0,00		IV.- Acreedores y otras cuentas a pagar a corto plazo		611.783,98	1.278.923,74
	VI.- Inversiones financieras a largo plazo		0,00	0,00	4000, 4010, 41300, 41310, 416, 4180, 522	1. Acreedores por operaciones de gestión		440.079,49	1.115.664,20

Balance

Ejercicio: 2020
Impuesto: euros
Fecha: 31/12/2020

Nº Cuentas	Activo	Notas en memoria	Ejercicio 2020	Ejercicio 2019	Nº Cuentas	Patrimonio Neto y Pasivo	Notas en memoria	Ejercicio 2020	Ejercicio 2019
260, (269)	1. Inversiones financieras en patrimonio		0,00	0,00	4001, 4011, 410, 41301, 41311, 414, 4181, 419, 554, 559	2. Otras cuentas a pagar		0,00	0,00
261, 2620, 2629, 264, 266, 267, (297), (2980)	2. Créditos y valores representativos de deuda		0,00	0,00	475, 476, 477	3. Administraciones públicas		171.704,49	163.259,54
263	3. Derivados financieros		0,00	0,00		4. Acreedores por administración de recursos por cuenta de otros entes públicos		0,00	0,00
268, 27, (2981), (2982)	4. Otras inversiones financieras		0,00	0,00	452, 453, 456, 457	V. Ajustes por periodificación a corto plazo		0,00	0,00
2621, (2983)	VII.- Deudas y otras cuentas a cobrar a largo plazo		0,00	0,00	485, 568				
	B) ACTIVO CORRIENTE		2.766.590,80	2.734.458,36					
38, (398)	I.- Activos en estado de venta		0,00	0,00					
	II.- Existencias		0,00	0,00					
37	1. Activos construidos o adquiridos para otras entidades		0,00	0,00					
30, 35, (390), (395)	2. Mercaderías y productos terminados		0,00	0,00					
31, 32, 33, 34, 36, (391), (392), (393), (394), (396)	3. Aprovisionamientos y otros		0,00	0,00					
	III.- Deudores y otras cuentas a cobrar a corto plazo		2.013.062,93	1.399.534,30					

Balance

Ejercicio: 2020
Importe: euros
Fecha: 31/12/2020

Nº Cuentas	Activo	Notas en memoria	Ejercicio 2020	Ejercicio 2019	Nº Cuentas	Patrimonio Neto y Pasivo	Notas en memoria	Ejercicio 2020	Ejercicio 2019
4300, 4310, 43300, 43320, 43390, 43400, 43420, 43700, 43800, 43810, 43900, 43910, 43920, 4430, 446, (4900)	1. Deudores por operaciones de gestión		2.013.062,93	1.399.534,30					
4301, 4311, 43301, 43321, 43391, 43401, 43421, 43701, 43801, 43811, 43901, 43911, 43921, 440, 441, 442, 4431, 449, (4901), 550, 555, 558	2. Otras cuentas a cobrar		0,00	0,00					
470, 471, 472	3. Administraciones públicas		0,00	0,00					
450, 451, 454, 455, 458	4. Deudores por administración de recursos por cuenta de otros entes públicos		0,00	0,00					
	IV.- Inversiones financieras a corto plazo en entidades del grupo, multigrupo y asociadas		0,00	0,00					

Balance

Nº Cuentas	Activo	Notas en memoria	Ejercicio 2020	Ejercicio 2019	Nº Cuentas	Patrimonio Neto y Pasivo	Notas en memoria	Ejercicio 2020	Ejercicio 2019
530, 531, (539), (594)	1. Inversiones financieras en patrimonio de entidades del grupo, multigrupo y asociadas		0,00	0,00					
4302, 4312, 43302, 43322, 43392, 43402, 43422, 43702, 43802, 43812, 43902, 43912, 43922, 4432, (4902), 532, 533, 535, (595), (5960)	2. Créditos y valores representativos de deuda		0,00	0,00					
536, 537, 538, (5961), (5962)	3. Otras inversiones		0,00	0,00					
	V.- Inversiones financieras a corto plazo		132,93	47.077,11					
540, (549)	1. Inversiones financieras en patrimonio		0,00	0,00					

Balance

Ejercicio: 2020
Importe: euros
Fecha: 31/12/2020

Nº Cuentas	Activo	Notas en memoria	Ejercicio 2020	Ejercicio 2019	Nº Cuentas	Patrimonio Neto y Pasivo	Notas en memoria	Ejercicio 2020	Ejercicio 2019
4303, 4313, 43303, 43323, 43393, 43403, 43423, 43703, 43803, 43813, 43903, 43913, 43923, 4433, (4903), 541, 542, 544, 546, 547, (597), (5980) 543	2. Créditos y valores representativos de deuda		0,00	0,00					
545, 548, 565, 566, (5981), (5982) 480, 567	3. Derivados financieros 4. Otras inversiones financieras		0,00 132,93	0,00 47.077,11					
	VI.- Ajustes por periodificación		0,00	0,00					
577	VII.- Efectivo y otros activos líquidos equivalentes 1. Otros activos líquidos equivalentes 2. Tesorería		753.394,94 0,00 753.394,94	1.287.846,95 0,00 1.287.846,95					
556, 557, 570, 571, 573, 574, 575									
TOTAL ACTIVO (A + B)			3.057.323,34	2.988.632,20	TOTAL PATRIMONIO NETO Y PASIVO (A + B + C)			3.057.323,34	2.988.632,20

**CUENTA DE RESULTADO ECONÓMICO
PATRIMONIAL.**

Cuenta del Resultado Económico Patrimonial

 INSTITUTO MUNICIPAL DE EMPLEO
 Y FOMENTO EMPRESARIAL DE ZARAGOZA

Ejercicio: 2020

Importe: euros

A fecha: 31/12/2020

Nº Cuenta	Notas en memoria	Ejercicio 2020	Ejercicio 2019
	1. Ingresos tributarios y urbanísticos	0,00	462,00
.72, 73	a) Impuestos	0,00	0,00
740, 742	b) Tasas	0,00	462,00
744	c) Contribuciones especiales	0,00	0,00
745, 746	d) Ingresos urbanísticos	0,00	0,00
	2. Transferencias y subvenciones recibidas	11.922.061,48	7.511.369,12
	a) Del ejercicio	10.868.135,49	7.286.608,40
751	a.1) Subvenciones recibidas para financiar gastos del ejercicio	233.032,58	-19.107,40
750	a.2) Transferencias	10.632.386,00	7.136.612,12
752	a.3) Subvenciones para cancelación de pasivos que no supongan financiación específica de un elemento patrimonial	2.716,91	169.103,68
7530	b) Imputación de subvenciones para el inmovilizado no financiero	0,00	0,00
754	c) Imputación de subvenciones para activos corrientes y otras	1.053.925,99	224.760,72
	3. Ventas de prestación de servicios	0,00	0,00
700, 701, 702, 703, 704	a) Ventas	0,00	0,00
705, 741	b) Prestación de servicios	0,00	0,00
707	c) Imputación de ingresos por activos construidos o adquiridos para otras entidades	0,00	0,00
(6940), 71, 7940	4. Variación de existencias de productos terminados y en curso de fabricación y deterioro de valor	0,00	0,00
780, 781, 782, 783, 784	5. Trabajos realizados por la entidad para su inmovilizado	0,00	0,00
776, 777	6. Otros ingresos de gestión ordinaria	28.859,02	3.124,11
795	7. Excesos de provisiones	0,00	0,00
	A) TOTAL INGRESOS DE GESTIÓN ORDINARIA (1+2+3+4+5+6+7)	11.950.920,50	7.514.955,23
	8. Gastos de personal	-3.695.202,44	-3.562.707,79
(640), (641)	a) Sueldos, salarios y asimilados	-2.902.305,39	-2.776.301,96
(642), (643), (644), (645)	b) Cargas sociales	-792.897,05	-786.405,83
(65)	9. Transferencias y subvenciones concedidas	-1.114.456,00	-1.243.618,53
	10. Aprovisionamientos	0,00	0,00
60, 61	a) Consumo de mercaderías y otros aprovisionamientos	0,00	0,00
(6941), (6942), (6943), 7941, 7942, 7943	b) Deterioro de valor de mercaderías, materias primas y otros aprovisionamientos	0,00	0,00
	11. Otros gastos de gestión ordinaria	-6.046.558,94	-4.407.780,60
(62)	a) Suministros y servicios exteriores	-4.246.163,36	-4.402.684,20
(63)	b) Tributos	0,00	0,00
(676)	c) Otros	-1.800.395,58	-5.096,40
(68)	12. Amortización del inmovilizado	-85.413,96	-60.508,92
	B) TOTAL GASTOS DE GESTIÓN ORDINARIA (8+9+10+11+12)	-10.941.631,34	-9.274.615,84
	I.- Resultado (ahorro o desahorro) de la gestión ordinaria (A+B)	1.009.289,16	-1.759.660,61
	13. Deterioro de valor y resultados por enajenación del inmovilizado no financiero y activos en estado de venta	0,00	0,00
(690), (691), (692), (693), (6948), 790, 791, 792, 793, 7948, 799	a) Deterioro de valor	0,00	0,00
(670), (671), (672), (673), (674), 770, 771, 772, 773, 774	b) Bajas y enajenaciones	0,00	0,00

Cuenta del Resultado Económico Patrimonial

 INSTITUTO MUNICIPAL DE EMPLEO
 Y FOMENTO EMPRESARIAL DE ZARAGOZA

Ejercicio: 2020

Importe: euros

A fecha: 31/12/2020

Nº Cuenta		Notas en memoria	Ejercicio 2020	Ejercicio 2019
7531	c) Imputación de subvenciones para el inmovilizado no financiero		0,00	0,00
	14. Otras partidas no ordinarias		46.748,15	4.356,26
775, 778	a) Ingresos		52.477,07	4.356,26
(678)	b) Gastos		-5.728,92	0,00
	II.- Resultado de las operaciones no financieras (I+13+14)		1.056.037,31	-1.755.304,35
	15. Ingresos financieros		0,00	0,00
	a) De participaciones en instrumentos de patrimonio		0,00	0,00
7630	a.1) En entidades del grupo, multigrupo y asociadas		0,00	0,00
760	a.2) En otras entidades		0,00	0,00
	b) De valores representativos de deuda, de créditos y de otras inversiones financieras		0,00	0,00
7631, 7632	b.1) En entidades del grupo, multigrupo y asociadas		0,00	0,00
(66454), 761, 762, 76454, 769	b.2) En otras entidades		0,00	0,00
	16. Gastos financieros		0,00	0,00
(663)	a) Por deudas con entidades del grupo, multigrupo y asociadas		0,00	0,00
(660), (661), (662), (66451), (669), 76451	b) Otros		0,00	0,00
785, 786, 787, 788, 789	17. Gastos financieros imputados al activo		0,00	0,00
	18. Variación del valor razonable en activos y pasivos financieros		0,00	0,00
(66459), (6646), 76459, 7646	a) Derivados financieros		0,00	0,00
(6640), (6642), (66452), (66453), 7640, 7642, 76452, 76453	b) Otros activos y pasivos a valor razonable con imputación en resultados		0,00	0,00
(6641), 7641	c) Imputación al resultado del ejercicio por activos financieros disponibles para la venta		0,00	0,00
(668), 768	19. Diferencias de cambio		0,00	0,00
	20. Deterioro del valor, bajas y enajenaciones de activos y pasivos financieros		-43.414,40	-2.270,54
(666), (6670), (6960), (6961), (6962), (6970), (6980), (6981), (6982), 766, 796, 7970, 7980, 7981, 7982	a) De entidades del grupo, multigrupo y asociadas		0,00	0,00
(665), (6671), (6963), (6971), (6983), (6984), (6985), 765, 7971, 7983, 7984, 7985	b) Otros		-43.414,40	-2.270,54
755, 756	21. Subvenciones para la financiación de operaciones financieras		0,00	0,00
	III.- Resultado de las operaciones financieras (15+16+17+18+19+20+21)		-43.414,40	-2.270,54
	IV.- Resultado(ahorro o desahorro) neto del ejercicio (II+ III)		1.012.622,91	-1.757.574,89
	+ Ajustes en la cuenta del resultado del ejercicio anterior		0,00	-8.866,08
	Resultado del ejercicio anterior ajustado(IV + Ajustes)		0,00	-1.766.440,97

**ESTADO TOTAL DE CAMBIOS EN EL
PATRIMONIO NETO.**

ESTADO TOTAL DE CAMBIOS EN EL PATRIMONIO NETO

Ejercicio: 2020

1.- Estado total de cambios en el patrimonio neto

Importe: euros

A fecha: 31/12/2020

	Notas en memoria	I. Patrimonio	II. Patrimonio generado	III. Ajustes cambios de valor	IV. Subv. recibidas	TOTAL
A. Patrimonio neto al final de ejercicio 2019		3.039.083,89	-2.058.645,01	0,00	137.533,08	1.117.971,96
B. Ajustes por cambios de criterios contables y corrección de errores		0,00	0,00	0,00	0,00	0,00
C. Patrimonio neto inicial ajustado del ejercicio 2020(A+B)		3.039.083,89	-2.058.645,01	0,00	137.533,08	1.117.971,96
D. Variación del patrimonio neto en el ejercicio 2020		0,00	1.003.756,83	0,00	3.996,51	1.007.753,34
1. Ingresos y gastos reconocidos en el ejercicio		0,00	1.012.622,91	0,00	3.996,51	1.016.619,42
2. Operaciones patrimoniales con la entidad o entidades propietarias		0,00	0,00	0,00	0,00	0,00
3. Otras variaciones del patrimonio		0,00	-8.866,08	0,00	0,00	-8.866,08
E. Patrimonio neto al final del ejercicio 2020 (C+D)		3.039.083,89	-1.054.888,18	0,00	141.529,59	2.125.725,30

ESTADO TOTAL DE CAMBIOS EN EL PATRIMONIO NETO

Ejercicio: 2020

2.- Estado de ingresos y gastos reconocidos

Importe: euros

A fecha: 31/12/2020

Nº Cuenta		Notas en memoria	Ejercicio 2020	Ejercicio 2019
129	I.- Resultado económico patrimonial		1.012.622,91	-1.757.574,89
	II.- Ingresos y gastos reconocidos directamente en el patrimonio neto			
	1. Inmovilizado no financiero		0,00	0,00
920	1.1.- Ingresos		0,00	0,00
(820), (821), (822)	1.2.- Gastos		0,00	0,00
	2. Activos y pasivos financieros		0,00	0,00
900, 991	2.1.- Ingresos		0,00	0,00
(800), (891)	2.2.- Gastos		0,00	0,00
	3. Coberturas contables		0,00	0,00
910	3.1.- Ingresos		0,00	0,00
(810)	3.2.- Gastos		0,00	0,00
94	4. Subvenciones recibidas		1.057.922,50	229.134,26
	Total (1+2+3+4)		1.057.922,50	229.134,26
	III.- Transferencias a la cuenta del resultado económico patrimonial o al valor inicial de la partida cubierta			
(823)	1. Inmovilizado no financiero		0,00	0,00
(802), 902, 993	2. Activos y pasivos financieros		0,00	0,00
	3. Coberturas contables		0,00	0,00
(8110), 9110	3.1.- Importes transferidos a la Cuenta del resultado económico patrimonial.		0,00	0,00
(8111), 9111	3.2.- Importes transferidos al valor inicial de la partida cubierta		0,00	0,00
(84)	4. Subvenciones recibidas		-1.053.925,99	-224.760,72
	Total (1+2+3+4)		-1.053.925,99	-224.760,72
	IV.- TOTAL ingresos y gastos reconocidos (I + II + III)		1.016.619,42	-1.753.201,35

ESTADO TOTAL DE CAMBIOS EN EL PATRIMONIO NETO

Ejercicio: 2020

3.- ESTADO DE OPERACIONES CON LA ENTIDAD O ENTIDADES PROPIETARIAS

Importe: euros

a) OPERACIONES PATRIMONIALES CON LA ENTIDAD O ENTIDADES PROPIETARIAS

A fecha: 31/12/2020

	Notas en memoria	Ejercicio 2020	Ejercicio 2019
1. Aportación patrimonial dineraria		0,00	0,00
2. Aportación de bienes y derechos		0,00	0,00
3. Asunción y condonación de pasivos financieros		0,00	0,00
4. Otras aportaciones de la entidad o entidades propietarias		0,00	0,00
5. (-) Devolución de bienes y derechos		0,00	0,00
6. (-) Otras devoluciones a la entidad o entidades propietarias		0,00	0,00
TOTAL		0,00	0,00

ESTADO TOTAL DE CAMBIOS EN EL PATRIMONIO NETO

Ejercicio: 2020

3.- ESTADO DE OPERACIONES CON LA ENTIDAD O ENTIDADES PROPIETARIAS

Importe: euros

b) OTRAS OPERACIONES CON LA ENTIDAD O ENTIDADES PROPIETARIAS

A fecha: 31/12/2020

	Notas en memoria	Ejercicio 2020	Ejercicio 2019
I. Ingresos y gastos reconocidos directamente en la cuenta del resultado económico patrimonial		10.244.176,00	6.540.144,53
1. Transferencias y subvenciones		10.244.236,00	6.540.144,53
1.1.- Ingresos		10.244.236,00	6.540.144,53
1.2.- Gastos		0,00	0,00
2. Prestación de servicios y venta de bienes		-60,00	0,00
2.1.- Ingresos		0,00	0,00
2.2.- Gastos		-60,00	0,00
3. Otros		0,00	0,00
3.1.- Ingresos		0,00	0,00
3.2.- Gastos		0,00	0,00
II. Ingresos y gastos reconocidos directamente en el patrimonio neto (1+2)		0,00	0,00
1. Subvenciones recibidas		0,00	0,00
2. Otros		0,00	0,00
TOTAL (I + II)		10.244.176,00	6.540.144,53

ESTADO DE FLUJOS DE EFECTIVO.

Estado de Flujos de Efectivo

 INSTITUTO MUNICIPAL DE EMPLEO
 Y FOMENTO EMPRESARIAL DE ZARAGOZA

Ejercicio: 2020

Importe: euros

A fecha: 31/12/2020

	Notas en memoria	Ejercicio 2020	Ejercicio 2019
I.- FLUJOS DE EFECTIVO DE LAS ACTIVIDADES DE GESTIÓN			
A) Cobros:		9.967.776,38	10.722.040,26
1. Ingresos tributarios y urbanísticos		0,00	0,00
2. Transferencias y subvenciones recibidas		9.270.686,50	10.048.965,66
3. Ventas y prestaciones de servicios		0,00	0,00
4. Gestión de recursos recaudados por cuenta de otros entes		0,00	0,00
5. Intereses y dividendos cobrados		0,00	0,00
6. Otros cobros		697.089,88	673.074,60
B) Pagos:		10.396.219,72	9.868.537,74
7. Gastos de personal		3.692.962,72	3.559.097,09
8. Transferencias y subvenciones concedidas		1.385.965,98	1.357.803,88
9. Aprovisionamientos		0,00	0,00
10. Otros gastos de gestión		4.657.730,64	4.273.202,70
11. Gestión de recursos recaudados por cuenta de otros entes		0,00	0,00
12. Intereses pagados		0,00	0,00
13. Otros pagos		658.560,38	678.434,07
Flujos netos de efectivo por actividades de gestión (+A-B)		-427.443,34	853.502,52
II.- FLUJOS DE EFECTIVO DE LAS ACTIVIDADES DE INVERSIÓN			
C) Cobros:		46.944,18	1.138,02
1. Venta de inversiones reales		0,00	0,00
2. Venta de activos financieros		46.944,18	1.138,02
3. Unidad de actividad		0,00	0,00
4. Otros cobros de las actividades de inversión		0,00	0,00
D) Pagos:		105.858,67	101.227,56
5. Compra de inversiones reales		105.858,67	101.227,56
6. Compra de activos financieros		0,00	0,00
7. Unidad de actividad		0,00	0,00
8. Otros pagos de las actividades de inversión		0,00	0,00
Flujos netos de efectivo por actividades de inversión (+C-D)		-58.914,49	-100.089,54
III.- FLUJOS DE EFECTIVO DE LAS ACTIVIDADES DE FINANCIACIÓN			
E) Aumentos en el patrimonio:		0,00	0,00
1. Cobros por aportaciones de la entidad o entidades propietarias		0,00	0,00
F) Pagos a la entidad o entidades propietarias:		0,00	0,00
2. Devolución de aportaciones y reparto de resultados a la entidad o entidades propietarias		0,00	0,00
G) Cobros por emisión de pasivos financieros:		0,00	0,00
3. Obligaciones y otros valores negociables		0,00	0,00
4. Préstamos recibidos		0,00	0,00
5. Otras deudas		0,00	0,00
H) Pagos por reembolso de pasivos financieros:		48.094,18	226,24
6. Obligaciones y otros valores negociables		0,00	0,00
7. Préstamos recibidos		0,00	0,00
8. Otras deudas		48.094,18	226,24
Flujos netos de efectivo por actividades de financiación (+E-F+G-H)		-48.094,18	-226,24
IV.- FLUJOS DE EFECTIVO PENDIENTES DE CLASIFICACIÓN			
I) Cobros pendientes de aplicación:		240.919,63	0,00
J) Pagos pendientes de aplicación:		240.919,63	0,00
Flujos netos de efectivo pendientes de clasificación (+I-J)		0,00	0,00
V.- EFECTO DE LAS VARIACIONES DE LOS TIPOS DE CAMBIO		0,00	0,00

Estado de Flujos de Efectivo
INSTITUTO MUNICIPAL DE EMPLEO
Y FOMENTO EMPRESARIAL DE ZARAGOZA

Ejercicio: 2020
Importe: euros
A fecha: 31/12/2020

	Notas en memoria	Ejercicio 2020	Ejercicio 2019
VI.- INCREMENTO / DISMINUCIÓN NETA DEL EFECTIVO Y ACTIVOS LÍQUIDOS EQUIVALENTES AL EFECTIVO (I + II + III + IV + V)		-534.452,01	753.186,74
Efectivo y activos líquidos equivalentes al efectivo al inicio del ejercicio		1.287.846,95	534.660,21
Efectivo y activos líquidos equivalentes al efectivo al final del ejercicio		753.394,94	1.287.846,95

**ESTADO DE LA LIQUIDACIÓN DEL
PRESUPUESTO.**

Ejer: 2020
 Imp: 30
 A: 31/12/2020

INSTITUCIÓN MUNICIPAL DE EMPLEO
 Y PROMOCIÓN EMPRESARIAL DE ZARAGOZA

I. LIQUIDACIÓN DEL PRESUPUESTO

I.1. LIQUIDACIÓN DEL PRESUPUESTO DE GASTOS - RESUMEN POR CAPÍTULO

Código	Clasificación Económica Descripción	Créditos Presupuestarios			Gastos Comprometidos	Obligaciones Reconocidas Netas	Pagos	Obligaciones pendientes de Pago	Remanentes de Crédito
		Iniciales	Modificaciones	Definitivos					
1	GASTOS DE PERSONAL	3.479.216,15	653.664,99	4.132.881,14	3.695.202,44	3.608.607,36	86.595,08	437.678,70	
2	GASTOS EN BIENES CORRIENTES Y SERVICIOS	4.083.019,85	366.482,90	4.449.502,75	4.259.403,05	4.193.023,60	49.705,65	206.773,50	
4	TRANSFERENCIAS CORRIENTES	1.020.000,00	337.614,23	1.357.614,23	1.087.214,20	870.814,18	216.400,02	270.400,03	
6	INVERSIONES REALES	100.000,00	50.000,00	150.000,00	149.931,66	99.134,09	50.797,57	68,34	
8	ACTIVOS FINANCIEROS	30.000,00	0,00	30.000,00	0,00	0,00	0,00	30.000,00	
	Total Presupuesto	8.712.236,00	1.407.762,12	10.119.998,12	9.191.751,35	8.771.579,23	403.498,32	944.920,57	

ESTADO DE LIQUIDACIÓN DEL PRESUPUESTO

LIQUIDACIÓN DEL PRESUPUESTO DE GASTOS - POR ECONÓMICA

Aplicación Presupuestaria	Descripción	Créditos Presupuestarios			Gastos Comprometidos	Obligaciones Reconocidas Netas	Pagos	Obligaciones Pendientes de Pago	Remanente de Crédito
		Iniciales	Modificaciones	Definitivos					
06.2411.13000	Retribuciones básicas	2.648.256,60	0,00	2.648.256,60	2.386.387,97	2.386.387,97	8.000,00	261.868,63	
06.2411.13120	PERS. PLAN FIP DESEMPLEADOS SUBVENCIONADOS	0,00	100.350,00	100.350,00	100.350,00	100.350,00	0,00	0,00	
06.2411.13122	PERS. TEMP T.E RICARDO MAGDALENA	0,00	432.744,37	432.744,37	391.277,25	391.277,25	0,00	41.467,12	
06.2411.13123	PERS. AYUDAS A JOVENES (PEJ)	0,00	24.290,17	24.290,17	24.290,17	24.290,17	0,00	0,00	
06.2411.16000	Seguridad Social	820.959,55	0,00	820.959,55	700.361,03	635.056,43	65.304,60	120.598,52	
06.2411.16020	SEG. SOC. PLAN FIP DESEMPLEADOS SUBVENCIONADOS	0,00	40.258,08	40.258,08	33.609,86	33.609,86	0,00	6.648,22	
06.2411.16022	SEG. SOC T.E RICARDO MAGDALENA	0,00	45.109,39	45.109,39	38.013,18	34.722,70	3.290,48	7.096,21	
06.2411.16023	SEG. SOC. AYUDAS A JOVENES (PEJ)	0,00	10.912,98	10.912,98	10.912,98	10.912,98	0,00	0,00	
06.2411.16205	Seguros	10.000,00	0,00	10.000,00	10.000,00	0,00	10.000,00	0,00	
06.2411.22618	Total Capítulo 1	3.479.216,15	653.664,99	4.132.881,14	3.695.202,44	3.608.607,36	86.595,08	437.678,70	
	GASTOS DE FUNCIONAMIENTO FORMACION	0,00	79.812,98	79.812,98	79.791,67	79.413,67	378,00	21,31	
06.2411.22620	GASTOS MANT CURSOS FIP SUBVENCIONADOS	0,00	88.613,72	88.613,72	64.367,53	63.305,21	1.062,32	24.246,19	
06.2411.22622	GOTOS FUNCIONAMIENTO T.E RICARDO MAGDALENA	0,00	57.523,20	57.523,20	55.062,19	54.411,72	650,47	2.461,01	
06.2411.22699	GASTOS DE FUNCIONAMIENTO	250.079,85	0,00	250.079,85	154.225,73	132.286,89	21.938,84	95.854,12	
06.2318.22794	GASTOS DE FORMACION PARA AWS (AMAZON WEB SERVICE)	0,00	40.000,00	40.000,00	35.103,80	0,00	18.430,00	21.570,00	
06.2411.22795	AULAS TALLER 2019 20	0,00	50.000,00	50.000,00	6.331,87	2.537,85	3.794,02	43.668,13	

ESTADO DE LIQUIDACIÓN DEL PRESUPUESTO
LIQUIDACIÓN DEL PRESUPUESTO DE GASTOS - POR ECONÓMICA

Aplicación Presupuestaria	Descripción	Créditos Presupuestarios			Gastos Comprometidos	Obligaciones Reconocidas Metas	Pagos	Obligaciones Pendientes de Pago	Remanente a Crédito
		Iniciales	Modificaciones	Definitivos					
06.2411.22796	GTOS FUNCIONAMIENTO CSL	0,00	25.000,00	25.000,00	8.221,47	8.221,47	0,00	16.778,53	
06.2411.22797	GTOS EN MEDIOS SEGURIDAD INFORMATICA CSL	0,00	15.000,00	15.000,00	14.943,50	14.943,50	0,00	56,50	
06.2318.22799	Contratos con Centros Sociolaborales	3.832.940,00	0,00	3.832.940,00	3.832.939,60	3.832.939,60	0,00	0,40	
06.2411.24942	GASTOS PROGR EXP JOVENES (PEJ)	0,00	10.533,00	10.533,00	8.415,69	4.963,69	3.452,00	2.117,31	
06.2411.48001	Total Capítulo 2 Plan Estratégico de Empleo y Desarrollo	4.083.019,85	366.482,90	4.449.502,75	4.259.403,05	4.193.023,60	49.705,65	206.773,50	
06.2318.48002	Ayudas Inclusión e Inserción Sociolaboral	580.000,00	0,00	580.000,00	580.000,00	463.999,98	116.000,02	0,00	
06.2318.48003	Convenio Fundación Picarral. Inclusión e Inserción Sociolaboral Servicios Sociales	110.000,00	0,00	110.000,00	110.000,00	88.000,00	22.000,00	0,00	
06.2318.48005	CONVENIO ECOS DINAMIZACION DE COMERCIO LOCAL	40.000,00	30.000,00	70.000,00	70.000,00	56.000,00	14.000,00	0,00	
06.2318.48006	FORMACION PARA AWS (AMAZON WEB SERVICE)	40.000,00	-40.000,00	0,00	0,00	0,00	0,00	0,00	
06.2411.48007	Convenio Acciones fomento a la empleabilidad CEOE	0,00	12.000,00	12.000,00	12.000,00	9.600,00	2.400,00	0,00	
06.2411.48008	Convenio Acciones fomento a la empleabilidad CEPYME	0,00	12.000,00	12.000,00	12.000,00	9.600,00	2.400,00	0,00	
06.2411.48009	Convenio Acciones fomento a la empleabilidad UGT	0,00	12.000,00	12.000,00	12.000,00	9.600,00	2.400,00	0,00	
06.2411.48010	Convenio Acciones fomento a la empleabilidad CC.OO	0,00	12.000,00	12.000,00	12.000,00	9.600,00	2.400,00	0,00	

ESTADO DE LIQUIDACIÓN DEL PRESUPUESTO

LIQUIDACIÓN DEL PRESUPUESTO DE GASTOS - POR ECONÓMICA

Aplicación Presupuestaria	Descripción	Créditos Presupuestarios			Gastos Comprometidos	Obligaciones Reconocidas Netas	Pagos	Obligaciones Pendientes de Pago	Remanentes a Crédito
		Iniciales	Modificaciones	Definitivos					
06.2411.48011	CONVENIO CEOE. Plan Estratégico. Empleo y Desarrollo	0,00	62.500,00	62.500,00	62.500,00	62.500,00	50.000,00	12.500,00	0,00
06.2411.48012	CONVENIO CEPYME. Plan Estratégico. Empleo y Desarrollo	0,00	62.500,00	62.500,00	62.500,00	62.500,00	50.000,00	12.500,00	0,00
06.2411.48013	CONVENIO UGT. Plan Estratégico. Empleo y Desarrollo	0,00	62.500,00	62.500,00	62.500,00	62.500,00	50.000,00	12.500,00	0,00
06.2411.48014	CONVENIO C.C.OO. Plan Estratégico. Empleo y Desarrollo	0,00	62.500,00	62.500,00	62.500,00	62.500,00	50.000,00	12.500,00	0,00
06.2411.48015	Convenio UPTA. Observatorio. Trabajador Autónomo	0,00	12.000,00	12.000,00	12.000,00	12.000,00	9.600,00	2.400,00	0,00
06.2411.48016	Convenio ATA. Observatorio. Trabajador Autónomo	0,00	12.000,00	12.000,00	12.000,00	12.000,00	9.600,00	2.400,00	0,00
06.2411.49005	ERASMUS+, ZADY 2018 046992	0,00	87.781,23	87.781,23	675,00	675,00	675,00	0,00	87.106,23
06.2411.49010	ERASMUS + 2019, KA 116-062548	0,00	54.901,00	54.901,00	4.539,20	4.539,20	4.539,20	0,00	50.361,80
06.2411.49011	ERASMUS + 2020 PYTO 078187	0,00	132.932,00	132.932,00	0,00	0,00	0,00	0,00	132.932,00
	Total Capítulo 4	1.020.000,00	337.614,23	1.357.614,23	1.087.214,20	1.087.214,20	870.814,18	216.400,02	270.400,03
06.2411.62800	Obras, Equipamiento y Adecuación Instalaciones	100.000,00	50.000,00	150.000,00	149.931,66	149.931,66	99.134,09	50.797,57	68,34
	Total Capítulo 6	100.000,00	50.000,00	150.000,00	149.931,66	149.931,66	99.134,09	50.797,57	68,34
06.2411.83000	Anticipos de Trabajadores	30.000,00	0,00	30.000,00	0,00	0,00	0,00	0,00	30.000,00
	Total Capítulo 8	30.000,00	0,00	30.000,00	0,00	0,00	0,00	0,00	30.000,00

ESTADO DE LIQUIDACIÓN DEL PRESUPUESTO
 LIQUIDACIÓN DEL PRESUPUESTO DE GASTOS - POR ECONÓMICA

Aplicación Presupuestaria	Descripción	Créditos Presupuestarios		Gastos Comprometidos	Obligaciones Reconocidas Netas	Pagos	Obligaciones Pendientes de Pago	Remanente de Crédito
		Iniciales	Modificaciones					
Total		8.712.236,00	1.407.762,12	10.119.998,12	9.175.077,55	8.771.579,23	403.498,32	944.920,57



ESTADO DE LIQUIDACIÓN DEL PRESUPUESTO

II. LIQUIDACIÓN DEL PRESUPUESTO DE INGRESOS. RESUMEN POR CAPÍTULO

Código	Capítulo	Descripción	Previsiones Presupuestarias		Derechos Reconocidos	Derechos Anulados	Derechos Cancelados	Derechos Reconocidos Netos	Recaudación Neta	Derechos Pendientes de Cobro	Previsión
			Iniciales	Modificaciones							
3		TASAS, PRECIOS PÚBLICOS Y OTROS INGRESOS	0,00	0,00	30.084,55	0,00	0,00	30.084,55	30.084,55	0,00	30.084,55
4		TRANSFERENCIAS CORRIENTES	8.582.236,00	906.045,11	11.590.631,11	0,00	1.798.150,00	9.792.481,11	8.003.192,94	1.789.288,17	304.200,00
7		TRANSFERENCIAS DE CAPITAL	100.000,00	50.000,00	150.000,00	0,00	0,00	150.000,00	100.000,00	50.000,00	0,00
8		ACTIVOS FINANCIEROS	30.000,00	451.717,01	0,00	0,00	0,00	0,00	0,00	0,00	-481.717,01
		Total Presupuesto	8.712.236,00	1.407.762,12	11.770.715,66	0,00	1.798.150,00	9.972.565,66	8.133.277,49	1.839.288,17	-147.432,46

Elaborado por: **INSTITUTO MUNICIPAL DE EMPLEO Y SEGURIDAD EMPRESARIAL DE ZARAGOZA**
 Imputación: **317170020**
 A fecha: **31/12/2020**

ESTADO DE LIQUIDACIÓN DEL PRESUPUESTO
II. LIQUIDACIÓN DEL PRESUPUESTO DE INGRESOS

Aplicación Presupuestaria	Descripción	Previsiones Presupuestarias			Derechos Anulados	Derechos Cancelados	Derechos Reconocidos Netos	Recaudación Neta	Derechos Pendientes de Cobro	Excesos y Défecto Previsión
		Iniciales	Modificaciones	Definitivos						
06.38901	APORTAC CONSORCIO SINIESTRO C.F.O	0,00	0,00	0,00	0,00	1.225,53	1.225,53	0,00	1.225,53	0,00
06.39900	Otros ingresos diversos	0,00	0,00	0,00	0,00	28.859,02	28.859,02	0,00	28.859,02	0,00
	Total Capítulo 3	0,00	0,00	0,00	0,00	30.084,55	30.084,55	0,00	30.084,55	0,00
06.40300	Aportación Ayuntamiento de Zaragoza	3.729.296,00	0,00	3.729.296,00	0,00	3.729.296,00	2.835.000,00	894.296,00	0,00	0,00
06.40301	Aport. Excmo Ayto. Zgza.. Plan Estratégico de Empleo y Desarrollo	250.000,00	48.000,00	298.000,00	0,00	1.128.000,00	250.000,00	48.000,00	0,00	0,00
06.40302	Aport. Excmo. Ayto. Zgza. Ayudas Inclusión e Inserción Sociolaboral.	580.000,00	0,00	580.000,00	0,00	1.160.000,00	0,00	580.000,00	0,00	0,00
06.40303	Aport. Excmo. Ayto. Zgza.Conv. Fundac. Picarral. Inclusión e Inserción Sociolaboral.	110.000,00	0,00	110.000,00	0,00	110.000,00	0,00	110.000,00	0,00	0,00
06.40304	Aportación Excmo. Ayto. de Zaragoza. Centros Sociolaborales	3.832.940,00	0,00	3.832.940,00	0,00	3.832.940,00	3.832.940,00	0,00	0,00	0,00
06.40305	APORT AYTO. CONVENIO ECOS DINAMIZACION DEL COMERCIO LOCAL	40.000,00	30.000,00	70.000,00	0,00	70.000,00	40.000,00	30.000,00	0,00	0,00
06.40306	APORT EXCMO AYTO.FORMACION PARA AWS (AMAZON WEB SERVICE)	40.000,00	0,00	40.000,00	0,00	40.000,00	40.000,00	0,00	0,00	0,00
06.40307	APORT AYTO. CONVENIOS ATA/UPTA OBSERVATORIO TDOR AUTONOMO	0,00	24.000,00	24.000,00	0,00	24.000,00	0,00	24.000,00	0,00	0,00
06.45122	SUBV. INAEM T.E RICARDO MAGDALENA	0,00	535.376,96	535.376,96	0,00	535.376,96	481.839,26	53.537,70	0,00	0,00

ESTADO DE LIQUIDACIÓN DEL PRESUPUESTO
II. LIQUIDACIÓN DEL PRESUPUESTO DE INGRESOS

Aplicación Presupuestaria	Descripción	Previsiones Presupuestarias			Derechos Reconocidos	Derechos Anulados	Derechos Cancelados	Derechos Reconocidos Netos	Recaudación Neta	Derechos Pendientes de Cobro	Exceso/Defecto Previsión
		Iniciales	Modificaciones	Definitivos							
06.45125	SUBV DESEMPLEADOS FIP 2019 20	0,00	0,00	0,00	0,00	0,00	0,00	0,00	0,00	0,00	0,00
06.45141	SUBV PCPI 2018-19 II PARTE	0,00	0,00	0,00	394.200,00	0,00	394.200,00	394.200,00	394.200,00	0,00	394.200,00
06.45142	SUBV INAEM PROGRAMA EXPERIMENTAL JOVENES (PEJ)	0,00	45.736,15	45.736,15	45.736,15	0,00	45.736,15	22.868,08	22.868,08	0,00	0,00
06.45143	SUBV CONSEJ EDUC DGA AULAS TALLER	0,00	90.000,00	90.000,00	0,00	0,00	0,00	0,00	0,00	0,00	-90.000,00
06.45144	SUBV PCPI 2018-19	0,00	0,00	0,00	388.150,00	0,00	388.150,00	0,00	0,00	0,00	0,00
06.49002	ERASMUS + 2017-036092	0,00	0,00	0,00	0,00	0,00	0,00	0,00	0,00	0,00	0,00
06.49010	ERASMUS + 2019, KA 116-062548	0,00	132.932,00	132.932,00	132.932,00	0,00	132.932,00	106.345,60	26.586,40	0,00	0,00
	Total Capítulo 4	8.582.236,00	906.045,11	9.488.281,11	11.590.631,11	0,00	9.792.481,11	8.003.192,94	1.789.288,17	304.200,00	0,00
06.70300	APORTACION CAPITAL AYTO ZGZA. EQUIPAMIENTO E INVERSIONES	100.000,00	50.000,00	150.000,00	150.000,00	0,00	150.000,00	100.000,00	50.000,00	0,00	0,00
	Total Capítulo 7	100.000,00	50.000,00	150.000,00	150.000,00	0,00	150.000,00	100.000,00	50.000,00	0,00	0,00
06.83000	Anticipos a Trabajadores	30.000,00	0,00	30.000,00	0,00	0,00	0,00	0,00	0,00	0,00	-30.000,00
06.87010	Para gastos con financiación afectada	0,00	451.717,01	451.717,01	0,00	0,00	0,00	0,00	0,00	0,00	-451.717,01
	Total Capítulo 8	30.000,00	451.717,01	481.717,01	0,00	0,00	0,00	0,00	0,00	0,00	-481.717,01
	Total Presupuesto	8.712.236,00	1.407.762,12	10.119.998,12	11.770.715,66	0,00	9.972.565,66	8.133.277,49	1.839.288,17	1.839.288,17	-147.432,46



**Zaragoza
DINÁMICA**

I.M.E.Z

Zaragoza
DINÁMICA
Ejercicio: 2020
Imputación: 31/12/2020
A fecha: 31/12/2020

INSTITUTO MUNICIPAL DE EMPLEO
Y COMERCIO EMPRESARIAL DE ZARAGOZA

ESTADO DE LIQUIDACIÓN DEL PRESUPUESTO

III. Resultado Presupuestario

Conceptos	Derechos Reconocidos Netos	Obligaciones Reconocidas Netas	Ajustes	Resultado Presupuestario
a) Operaciones corrientes	9.822.565,66	9.025.145,89		797.419,77
b) Operaciones de capital	150.000,00	149.931,66		68,34
1. Total Operaciones no financieras (a + b)	9.972.565,66	9.175.077,55		797.488,11
c) Activos Financieros	0,00	0,00		0,00
d) Pasivos Financieros	0,00	0,00		0,00
2. Total Operaciones financieras (c + d)	0,00	0,00		0,00
I.- RESULTADO PRESUPUESTARIO DEL EJERCICIO (I = 1 + 2)	9.972.565,66	9.175.077,55		797.488,11
AJUSTES:				
3. Créditos gastados financiados con remanente de tesorería para gastos generales			0,00	
4. Desviaciones de financiación negativas del ejercicio			986.907,95	
5. Desviaciones de financiación positivas del ejercicio			2.061.720,68	
II.- TOTAL AJUSTES (II = 3 + 4 - 5)			-1.074.812,73	
RESULTADO PRESUPUESTARIO AJUSTADO (I + II)				-277.324,62

EJERCICIOS CERRADOS

OBLIGACIONES DE PRESUPUESTOS CERRADOS

Aplicación Presupuestaria	Descripción	Obligaciones Pendientes de pago 1 de Enero	Modificaciones saldo inicial y Anulaciones	Total Obligaciones	Prescripciones	Pagos Realizados	Obligaciones Pendientes de Pago
2019.06.2318.22799	Contratos con Centros Sociolaborales	319.411,64	0,00	319.411,64	0,00	319.411,64	0,00
2019.06.2411.13000	Retribuciones básicas	8.447,33	0,00	8.447,33	0,00	8.447,33	0,00
2019.06.2411.16000	Seguridad Social	57.423,11	0,00	57.423,11	0,00	57.423,11	0,00
2019.06.2411.16019	SEG. SOC. PERSONAL OCUPADOS 2019	1.583,44	0,00	1.583,44	0,00	1.583,44	0,00
2019.06.2411.16020	SEG. SOC. PLAN FIP DESEMPLEADOS SUBVENCIONADOS	7.016,19	0,00	7.016,19	0,00	7.016,19	0,00
2019.06.2411.16205	Seguros	9.885,29	0,00	9.885,29	0,00	9.885,29	0,00
2019.06.2411.22618	GASTOS DE FUNCIONAMIENTO FORMACION	65.009,48	0,00	65.009,48	0,00	65.009,48	0,00
2019.06.2411.22620	GASTOS MANT CURSOS FIP SUBVENCIONADOS	31.656,08	0,00	31.656,08	0,00	31.656,08	0,00
2019.06.2411.22621	GTOS FUNC. CENTRO RICARDO MAGDALENA	8.168,74	0,00	8.168,74	0,00	8.168,74	0,00
2019.06.2411.22622	GTOS FUNCIONAMIENTO CENTRO TOMAS ALVIRA	11.763,99	0,00	11.763,99	0,00	11.763,99	0,00
2019.06.2411.22623	GTOS FUNC. CENTRO CASCO HISTORICO	4.523,36	0,00	4.523,36	0,00	4.523,36	0,00
2019.06.2411.22699	GASTOS DE FUNCIONAMIENTO	22.421,75	0,00	22.421,75	0,00	22.421,75	0,00
2019.06.2411.22798	Acciones de Innovación Educativa	1.752,00	0,00	1.752,00	0,00	1.752,00	0,00
2019.06.2411.48001	CONVENIO REAS MERCADO SOCIAL	3.840,00	0,00	3.840,00	0,00	3.840,00	0,00
2019.06.2411.48003	Convenio ATADES Insercion Social	38.400,00	0,00	38.400,00	0,00	38.400,00	0,00
2019.06.2411.48005	Subv. Emprendedores e Innovacion Social	225.000,00	-3.739,92	221.260,08	7.531,99	211.540,63	2.187,46
2019.06.2411.48007	Convenio UZ Laboratorio Ec³ Social	11.520,00	0,00	11.520,00	0,00	11.520,00	0,00
2019.06.2411.48008	Reas Innovacion y Desarrollo Ec³ solid. y Coop.	26.880,00	0,00	26.880,00	26.880,00	0,00	0,00
2019.06.2411.48009	Convenio ECOS Dinamizacion del Comercio Local	7.680,00	0,00	7.680,00	0,00	7.680,00	0,00
2019.06.2411.48011	Plan de Apoyo al Comercio de Proximidad	220.000,00	0,00	220.000,00	11.110,63	208.889,37	0,00
2019.06.2411.48012	CONVENIO ASEES	9.600,00	0,00	9.600,00	0,00	9.600,00	0,00

EJERCICIOS CERRADOS

OBLIGACIONES DE PRESUPUESTOS CERRADOS

Aplicación Presupuestaria	Descripción	Obligaciones Pendientes de pago 1 de Enero	Modificaciones saldo inicial y anulaciones	Total Obligaciones	Prescripciones	Pagos Realizados	Obligaciones Pendientes de Pago
2019.06.2411.48022	CONVENIO UPTA	15.360,00	0,00	15.360,00	0,00	15.360,00	0,00
2019.06.2411.49005	ERASMUS+, ZADY 2018 046992	8.321,80	0,00	8.321,80	0,00	8.321,80	0,00
2019.06.2411.62626	EQUIPAMIENTOS PROGRAMAS DE FORMACION	6.724,58	0,00	6.724,58	0,00	6.724,58	0,00
	Total Ejercicio 2019	1.122.388,78	-3.739,92	1.118.648,86	45.522,62	1.070.938,78	2.187,46
	Total	1.122.388,78	-3.739,92	1.118.648,86	45.522,62	1.070.938,78	2.187,46

**EJERCICIOS CERRADOS
PRESUPUESTO DE INGRESOS**

2 DERECHOS A COBRAR DE PRESUPUESTOS CERRADOS

a). DERECHOS PENDIENTES DE COBRO TOTALES

Aplicación Presupuestaria	Descripción	Derechos pendientes de cobro a 1 de enero	Modificaciones saldo inicial	Derechos Anulados	Derechos cancelados	Recaudación	Derechos pendientes de cobro
2017.06.42192	ERASMUS + 2017 KA116-036092	26.030,00	-12.606,00	0,00	0,00	13.424,00	0,00
	Total ejercicio 2017	26.030,00	-12.606,00	0,00	0,00	13.424,00	0,00
2018.06.39900	Otros ingresos diversos	2.708,00	0,00	0,00	0,00	0,00	2.708,00
2018.06.40300	Aportación Ayuntamiento de Zaragoza	0,04	0,00	0,00	0,04	0,00	0,00
2018.06.45121	SUBV. INAEM E.T RICARDO MAGDALENA VIII	0,02	0,00	0,00	0,02	0,00	0,00
2018.06.49005	ERASMUS+, ZADY 2018 046992	29.304,00	0,00	0,00	0,00	0,00	29.304,00
	Total ejercicio 2018	32.012,06	0,00	0,00	0,06	0,00	32.012,00
2019.06.40301	Aportación Excmo. Ayto. de Zaragoza. Convenio REAS Mercado Social	19.200,00	0,00	0,00	0,00	19.200,00	0,00
2019.06.40302	Aportación Ayto Zgz. Convenios Promoc. Emprendimiento. Social.	124.800,00	0,00	0,00	0,00	124.800,00	0,00
2019.06.40303	Aportación Ayto Zaragoza. Convenio ATADES Inserción Social	192.000,00	0,00	0,00	0,00	192.000,00	0,00
2019.06.40305	Aportación Ayto Zgz. Subv. Emprendedores e Innovación Social	225.000,00	0,00	0,00	0,00	225.000,00	0,00
2019.06.40307	Aportación Ayto. de Zaragoza. Convenio U.Z. Laboratorio Economía Social	57.600,00	0,00	0,00	0,00	57.600,00	0,00
2019.06.40308	Aportación Ayto. de Zaragoza. REAS Innovación y Desarrollo, Ec Solid y Cooperación	134.400,00	0,00	0,00	0,00	134.400,00	0,00
2019.06.40309	Aportación Excmo. Ayto. de Zaragoza. Convenio ECOS Dinamización del Comercio Local	38.400,00	0,00	0,00	0,00	38.400,00	0,00
2019.06.40316	PLAN DE APOYO AL COMERCIO DE PROXIMIDAD	220.000,00	0,00	0,00	0,00	220.000,00	0,00
2019.06.45118	SUBV INAEM DESEMPLEADOS 2018-2019	105.761,72	0,00	0,00	2.245,52	0,00	103.516,20
2019.06.45125	SUBV DESEMPLEADOS FIP 2019 20	137.860,84	0,00	0,00	0,00	52.669,56	85.191,28
2019.06.45142	APORTACION DGA AULAS TALLER 2019	90.000,00	0,00	0,00	0,00	90.000,00	0,00
2019.06.49010	ERASMUS + 2019, KA 116-062548	10.980,20	0,00	0,00	0,00	0,00	10.980,20

EJERCICIOS CERRADOS
PRESUPUESTO DE INGRESOS
2 DERECHOS A COBRAR DE PRESUPUESTOS CERRADOS
a) DERECHOS PENDIENTES DE COBRO TOTALES

Aplicación Presupuestaria	Descripción	Derechos pendientes de cobro a 1 de enero	Modificaciones saldo inicial	Derechos Anulados	Derechos cancelados	Recaudación	Derechos pendientes de cobro
	Total ejercicio 2019	1.356.002,76	0,00	0,00	2.245,52	1.154.069,56	199.687,68
	TOTAL	1.414.044,82	-12.606,00	0,00	2.245,58	1.167.493,56	231.699,68

EJERCICIOS CERRADOS
PRESUPUESTO DE INGRESOS
 2 DERECHOS A COBRAR DE PRESUPUESTOS CERRADOS
 b). DERECHOS ANULADOS

Aplicación Presupuestaria	Descripción	Anulación de Liquidaciones	Aplazamiento y Fraccionamiento	Total Derechos Anulados
2017.06.42192	ERASMUS + 2017 KA116-036092	0,00	0,00	0,00
2018.06.39900	Otros ingresos diversos	0,00	0,00	0,00
2018.06.40300	Aportación Ayuntamiento de Zaragoza	0,00	0,00	0,00
2018.06.45121	SUBV. INAEM E.T RICARDO MAGDALENA VIII	0,00	0,00	0,00
2018.06.49005	ERASMUS+, ZADY 2018 046992	0,00	0,00	0,00
2019.06.40301	Aportación Excmo. Ayto. de Zaragoza. Convenio REAS Mercado Social	0,00	0,00	0,00
2019.06.40302	Aportación Ayto Zgz. Convenios Promoc. Emrendimiento. Social.	0,00	0,00	0,00
2019.06.40303	Aportación Ayto Zaragoza. Convenio ATADES Inserción Social	0,00	0,00	0,00
2019.06.40305	Aportación Ayto Zgz. Subv. Emprendedores e Innovación Social	0,00	0,00	0,00
2019.06.40307	Aportación Ayto. de Zaragoza. Convenio U.Z. Laboratorio Economía Social	0,00	0,00	0,00
2019.06.40308	Aportación Ayto. de Zaragoza. REAS Innovación y Desarrollo, Ec Solid y Cooperación	0,00	0,00	0,00
2019.06.40309	Aportación Excmo. Ayto. de Zaragoza. Convenio ECOS Dinamización del Comercio Local	0,00	0,00	0,00
2019.06.40316	PLAN DE APOYO AL COMERCIO DE PROXIMIDAD	0,00	0,00	0,00
2019.06.45118	SUBV INAEM DESEMPLEADOS 2018-2019	0,00	0,00	0,00
2019.06.45125	SUBV DESEMPLEADOS FIP 2019 20	0,00	0,00	0,00
2019.06.45142	APORTACION DGA AULAS TALLER 2019	0,00	0,00	0,00
2019.06.49010	ERASMUS + 2019, KA 116-062548	0,00	0,00	0,00
	Total ejercicio 2017	0,00	0,00	0,00
	Total ejercicio 2018	0,00	0,00	0,00
	Total ejercicio 2019	0,00	0,00	0,00
	TOTAL	0,00	0,00	0,00



**EJERCICIOS CERRADOS
PRESUPUESTO DE INGRESOS**
2 DERECHOS A COBRAR DE PRESUPUESTOS CERRADOS
c). DERECHOS CANCELADOS

Aplicación Presupuestaria	Descripción	Cobros en especie	Insolvencias	Prescripciones	Otras Causas	Total Derechos cancelados
2017.06.42192	ERASMUS + 2017 KA116-036092 Total ejercicio 2017	0,00	0,00	0,00	0,00	0,00
2018.06.39900	Otros ingresos diversos	0,00	0,00	0,00	0,00	0,00
2018.06.40300	Aportación Ayuntamiento de Zaragoza	0,00	0,00	0,00	0,04	0,04
2018.06.45121	SUBV. INAEM. E.T RICARDO MAGDALENA VIII	0,00	0,00	0,00	0,02	0,02
2018.06.49005	ERASMUS+, ZADY 2018 046992 Total ejercicio 2018	0,00	0,00	0,00	0,00	0,00
2019.06.40301	Aportación Excmo. Ayto. de Zaragoza. Convenio REAS Mercado Social	0,00	0,00	0,00	0,00	0,00
2019.06.40302	Aportación Ayto Zgz. Convenios Promoc. Emprendimiento. Social.	0,00	0,00	0,00	0,00	0,00
2019.06.40303	Aportación Ayto Zaragoza. Convenio ATADES Inserción Social	0,00	0,00	0,00	0,00	0,00
2019.06.40305	Aportación Ayto Zgz. Subv. Emprendedores e Innovación Social	0,00	0,00	0,00	0,00	0,00
2019.06.40307	Aportación Ayto. de Zaragoza. Convenio U.Z. Laboratorio Economía Social	0,00	0,00	0,00	0,00	0,00
2019.06.40308	Aportación Ayto. de Zaragoza. REAS Innovación y Desarrollo, Ec Solid y Cooperación	0,00	0,00	0,00	0,00	0,00
2019.06.40309	Aportación Excmo. Ayto. de Zaragoza. Convenio ECOS Dinamización del Comercio Local	0,00	0,00	0,00	0,00	0,00
2019.06.40316	PLAN DE APOYO AL COMERCIO DE PROXIMIDAD	0,00	0,00	0,00	0,00	0,00
2019.06.45118	SUBV INAEM. DESEMPLEADOS 2018-2019	0,00	0,00	0,00	2.245,52	2.245,52
2019.06.45125	SUBV DESEMPLEADOS FIP 2019 20	0,00	0,00	0,00	0,00	0,00
2019.06.45142	APORTACION DGA AULAS TALLER 2019	0,00	0,00	0,00	0,00	0,00
2019.06.49010	ERASMUS + 2019, KA 116-062548	0,00	0,00	0,00	0,00	0,00



EJERCICIOS CERRADOS
PRESUPUESTO DE INGRESOS
2 DERECHOS A COBRAR DE PRESUPUESTOS CERRADOS
c). DERECHOS CANCELADOS

Aplicación Presupuestaria	Descripción	Cobros en especie	Insolvencias	Prescripciones	Otras Causas	Total Derechos cancelados
	Total ejercicio 2019	0,00	0,00	0,00	2.245,52	2.245,52
	TOTAL	0,00	0,00	0,00	2.245,58	2.245,58

MEMORIA.

1. Organización y actividad

El Instituto Municipal de Empleo y Fomento Empresarial es un Organismo Autónomo de carácter administrativo, creado por el Ayuntamiento de Zaragoza para impulsar la política municipal de Empleo y Fomento empresarial; por tanto, la Entidad propietaria es el Ayuntamiento de Zaragoza al 100%.

Para el cumplimiento de sus fines, el Instituto Municipal de Empleo y Fomento Empresarial está dotado de personalidad jurídica propia, plena capacidad de obrar y patrimonio propio.

El Instituto Municipal de Empleo y Fomento Empresarial tiene por finalidad la gestión de la actividad municipal en los ámbitos de la formación para el empleo, la orientación e inserción laboral, la promoción económica y empresarial y la investigación socioeconómica y, en concreto, las siguientes funciones:

- a) Inserción y orientación laboral.
- b) Formación para el empleo incluida, en colaboración con los departamentos correspondientes de la estructura orgánica del Ayuntamiento, la relativa a la actualización de conocimientos de los empleados municipales.
- c) La promoción económica y empresarial dirigidas al desarrollo socioeconómico, recuperación, difusión y desarrollo de sectores económicos y su promoción exterior.
- d) La investigación socioeconómica.
- e) Colaborar con el Ayuntamiento de Zaragoza, sus Organismos Autónomos y Sociedades de capital íntegramente municipal para la mejora de la gestión y prestación de los servicios municipales.
- f) Cualesquiera otras actuaciones que en el marco de la actividad municipal puedan serle encomendadas: Programas relacionados con Comercio Local.

El desarrollo de las funciones recogidas en este artículo se adecuará a los principios de coordinación, cooperación y colaboración con la Administración estatal y autonómica de acuerdo con lo establecido en la legislación vigente en materia de competencias sobre política de empleo.

El Instituto Municipal de Empleo y Fomento Empresarial, depende directamente del Ayuntamiento de la Ciudad de Zaragoza cuyo territorio se extiende a lo largo de 967.065.449 m² y que cuenta con una población de 681.877 habitantes de derecho, según datos de enero de 2.020.

El Instituto es un Organismo Autónomo a todos los efectos entendido como una Entidad Local y por lo tanto rige para este la normativa propia de las Administraciones Locales a todos los efectos.

Las principales fuentes de ingresos la constituyen: las aportaciones del Ayuntamiento de Zaragoza del cual depende y las correspondientes a Entidades externas tales como: INAEM, Agencia Europea y Consejerías de la Diputación General de Aragón. El 99% de los ingresos lo constituyen estas fuentes de financiación y el 1% restante corresponde a activos financieros relativos a Anticipos de Personal.

El número medio de empleados en el ejercicio, tanto funcionarios como personal laboral es:

Concepto	Número medio
Altos cargos	1
Personal Interino	12
Personal Fijo	64
Personal Temporal	5
Alumnos Formación	32
Total	114

La estructura organizativa del Instituto corresponde al siguiente esquema:

a) Instituto dentro del Organigrama Municipal. Ver Anexos.

b) Organigrama funcional del Instituto. Ver Anexo.

2. Gestión indirecta de servicios públicos, convenios y otras formas de colaboración.

En relación con los servicios públicos gestionados de forma indirecta con importe significativo, se informa de los siguientes: **Ver Anexos.**

3. Bases de presentación de las cuentas

1. Imagen fiel:

- a. Las Cuentas deben suministrar **información útil** para la toma de decisiones económicas y constituir un medio para la rendición de las Cuentas de la Entidad por los recursos que le han sido confiados. Para ello, deben redactarse con claridad y mostrar la imagen fiel del Patrimonio, de la Situación Financiera, del Resultado Económico Patrimonial y de la Ejecución del Presupuesto de la Entidad Contable.

Los requisitos que debe cumplir la información incluida en la Cuenta General son los siguientes: claridad, relevancia, fiabilidad y comparabilidad.

- b. **Principios Contables y criterios contables** que son necesarios para alcanzar el objetivo de imagen fiel.

Serán de aplicación los siguientes Principios Contables:

b1.- Principios de carácter económico-patrimonial:

- Gestión continuada.
- Devengo.
- Uniformidad.
- Prudencia.
- No compensación.
- Importancia relativa.

b2.- Principios de carácter presupuestario:

- Imputación presupuestaria.
- Desafectación.

2. Comparación de la información:

a.-En este ejercicio es de aplicación la normativa realizada mediante la Orden HAP/1781/2013, de 20 de septiembre, por la que se aprueba la Instrucción del Modelo Normal de la Contabilidad Local cuyo objeto obedece a la conveniencia de normalizar y adaptar la mencionada regulación contable a las normas internacionales aplicables a la contabilidad del sector público.

b.-La adaptación tuvo lugar en el ejercicio 2015 y este ejercicio 2019, después de haber transcurridos varios ejercicios después de la adaptación normativa ya nos permite la comparación entre ejercicios con los mismos criterios de valoración.

4. Normas de reconocimiento y valoración

Se indicarán los criterios contables aplicados en relación con las siguientes aplicaciones:

Inmovilizado material;

Algunos de los criterios de valoración ya estaban contemplados en el anterior plan, si bien se matiza y amplía su contenido. Así,

4.1.a.- El precio de adquisición de los activos se amplía con la posibilidad de valoración de los elementos incluyendo como criterio el valor razonable (refleja el valor en balance por su valor actual de mercado).

- Se contemplarán las demás contraprestaciones comprometidas incurridas en la adquisición, y que estén relacionadas con la misma.

La definición del valor residual:

El propio PGCPAL destaca la diferencia entre vida útil y vida económica:

- vida útil: hace referencia a un concepto subjetivo del activo, en cuanto periodo de utilización del mismo por la entidad contable.

- vida económica: hace referencia a un concepto objetivo, al período durante el cual el activo se espera que sea utilizable por uno o más usuarios.

En la Contabilidad del Instituto se utiliza el criterio de Precio de adquisición de un activo que es el importe, en efectivo, pagado o pendiente de pago, que corresponda al mismo, así como cualquier coste directamente relacionado con la compra o puesta en condición de servicio del activo para el uso al que está destinado.

5. Inmovilizado material

1. Se consignan con carácter general bajo el criterio de Precio de Adquisición, teniéndose en cuenta en su caso las valoraciones correctivas necesarias.

La totalidad de los supuestos han sido mediante adquisición onerosa, y la valoración del inmovilizado ha tenido en cuenta como criterio el Precio de Adquisición más los gastos necesarios para su puesta en funcionamiento.

1. Inmovilizado material:

Anexo de Situación y Movimiento del Inmovilizado Material. Con todos sus estados.

Anexo: "Memoria: Situación y movimientos del Inmovilizado Material"

Anexo: "Memoria: Modificación datos amortización"

2. La dotación anual de amortización que se realiza sobre el Valor Contable en función de la Vida Útil estimada obedece a los siguientes porcentajes de Amortización Anual_

<u>Porcentaje de amortización anual</u>	<u>Coef.</u>
Construcciones	10%
Instalaciones técnicas	10%
Maquinaria y Utillaje	10%
Mobiliario	10%
Equipos para procesos de información	20%
Elementos de transporte	10%

3. Se carece de la Información acerca de la situación jurídica de los bienes que constan en el Inventario Contable, lo que implica la falta de datos para los siguientes epígrafes:

- a) Costes estimados de desmantelamiento del activo y de la restauración de su emplazamiento.

No existen datos para este epígrafe.

- b) Bienes recibidos y entregados en adscripción

No existen datos para este epígrafe y los siguientes.

b1) Identificación de los entes a los que se hayan entregado bienes en adscripción durante el ejercicio.

Anexo: "Memoria: Bienes entregados en adscripción" No existen datos para este epígrafe.

b2) Identificación de los bienes recibidos en cesión durante el ejercicio. No existen datos para este epígrafe.

Anexo: "Memoria: Bienes recibidos en cesión" No existen datos para este epígrafe.

b3) Identificación de los entes a los que se hayan entregado bienes en cesión durante el ejercicio.

Anexo: "Memoria: Bienes entregados en cesión".

Se acompaña relación de los bienes cedidos en uso y usufructo a favor de los Centros socio laborales.

b4) Arrendamientos financieros y otras operaciones de naturaleza similar. No existen datos para este epígrafe.

b5) Se informará de los bienes que se encuentren destinados al uso general. No existen datos para este epígrafe.

Anexo: "Memoria: Bienes de uso público". No existen datos para este epígrafe.

6. Patrimonio público del suelo

No existen datos para este epígrafe.

Anexo: "Memoria: Situación y movimientos del Patrimonio público del suelo"

7. Inversiones inmobiliarias

No existen datos para este epígrafe.

Anexo: "Memoria: Situación y movimientos de las Inversiones inmobiliarias"

8. Inmovilizado intangible

Criterio de coste de adquisición en inmovilizado que se denominaba anteriormente inmovilizado inmaterial. (Aplicaciones Informáticas y Otro Inmovilizado Intangible)

Anexo: "Memoria: Situación y movimientos del Inmovilizados intangibles"

Arrendamientos financieros y otras operaciones de naturaleza similar

No existen datos para este epígrafe.

9. Transferencias, subvenciones y otros ingresos y gastos

Adjunto se acompañan las tablas relativas a transferencias y subvenciones recibidas y otorgadas.

Decir que ha sido aplicado en este ejercicio el criterio del cumplimiento de las condiciones impuestas para la percepción y disfrute de las subvenciones, de tal manera que en principio se consideran pasivo y a medida que van realizándose el cumplimiento de las condiciones pasan a ser registradas como subvención.

Anexo:9.1 "Memoria: Estado de transferencias recibidas". Detalle

Anexo:9.2 "Memoria: Estado de subvenciones recibidas". Detalle

Anexo:9.3 "Memoria: Subvenciones y transferencias concedidas". Detalle

10. Activos financieros y Pasivos financieros

El criterio de valoración que se impone es el del Valor actual de un activo o de un pasivo, que es el importe de los flujos de efectivo a recibir o pagar en el curso normal de la actividad de la entidad, según se trate de un activo o de un pasivo, respectivamente, actualizado a un tipo de descuento adecuado.

Utilizado en nuestro Instituto para contemplar los importes de Anticipos de Nómina a trabajadores, que requieren una previa salida por el total del anticipo, a la que siguen a partir del mes siguiente los correspondientes reintegros mensuales hasta liquidar el importe anticipado.

Son considerados activos y pasivos financieros, por estar contenidos en la rúbrica del grupo 5 como créditos a corto o largo plazo. Pero se rigen por un criterio diferente al Valor Actual, siguiendo el criterio de aportaciones nominales.

No se han realizado operaciones relativas a este epígrafe.

Coberturas contables

No existen datos para este epígrafe.

Activos construidos o adquiridos para otras entidades y otras existencias

No existen datos para este epígrafe.

Moneda extranjera.

No existen datos para este epígrafe.

11. Provisiones y contingencias

No se ha consignado provisión de contingencias en este ejercicio.

Se entiende que los datos de dudoso cobro, derivados del análisis de los saldos pendientes de ejercicios cerrados, concretamente a los saldos del 2018 y 2019, en un 25% de su cuantía pendiente, son saldos que tienen carácter de cobrables, puesto que los programas de gastos que van asociados a los mismos están en pleno ejercicio, son Programas de Movilidad europea Erasmus Plus, e importe de subvenciones del INAEM que financian cursos de formación, que debido a la situación sanitaria, no han sido liquidados en la Actualidad a 31122020.

El importe que se determina, se eleva a 57.924,92 euros.

Información sobre el medio ambiente

No existen datos para este epígrafe.

Activos en estado de venta

No existen datos para este epígrafe.

12. Presentación de la cuenta de resultado económico patrimonial

Se presenta la cuenta de resultado económico patrimonial.

Anexo: "Memoria: Presentación por actividades de la cuenta de resultado económico patrimonial".

13. Operaciones por administración de recursos por cuenta de otros entes públicos

No existen datos para este epígrafe.

14. Operaciones no presupuestarias de tesorería

Se informará sobre las operaciones no presupuestarias de tesorería que comprenden:

- Deudores y acreedores que, de acuerdo con la normativa vigente para la entidad, no deban imputarse al presupuesto de la misma, ni en el momento de su nacimiento ni en el de su vencimiento.
- Partidas representativas de cobros y pagos pendientes de aplicación definitiva, tanto por operaciones presupuestarias como no presupuestarias.

Esta información se compondrá de los siguientes estados:

1. Estado de deudores no presupuestarios.
2. Estado de acreedores no presupuestarios.
3. Estado de partidas pendientes de aplicación:
 - a) Cobros pendientes de aplicación.
 - b) Pagos pendientes de aplicación.

Anexo: "Memoria: Operaciones no presupuestarias de tesorería"

15. Contratación administrativa. Procedimiento de adjudicación

Información, por tipos de contratos, sobre los importes adjudicados según los diferentes procedimientos establecidos en la normativa vigente sobre contratación.

Se adjuntan detallados los contratos Menores y un contrato mayor de soporte informático.

16.- VALORES RECIBIDOS EN DEPÓSITO.



ESTADO DE VALORES RECIBIDOS EN DEPÓSITO

Periodo listado hasta 31/12/2020

Ejercicio 2020
Importe en euros

INSTITUTO MUNICIPAL DE EMPLEO
Y FOMENTO EMPRESARIAL DE ZARAGOZA

Concepto	Clasificación	Saldo al 1 de Enero	Modificaciones Saldo Inicial	Depósitos Recibidos en el Ejercicio	Total Depósitos Recibidos	Depósitos Cancelados	Depósitos Pendientes de Devolución
1	Fianzas Provisionales	0,00	0,00	0,00	0,00	0,00	0,00
2	Fianzas Definitivas	130.171,95	0,00	480.599,35	610.771,30	130.171,95	480.599,35
3	Otros Valores en depósito	26.417,14	0,00	0,00	26.417,14	26.417,14	0,00
	Total	156.589,09	0,00	480.599,35	637.188,44	156.589,09	480.599,35

16. Valores recibidos en depósito

En el presente ejercicio, se ha realizado una regularización puesto que venían en bloque del programa anterior, registrándose las variaciones producidas por dicha reclasificación y depuración, a la vista de las que habían sido devueltas, etc. por tanto, se han registrado contablemente valores depositados, con el concepto de avales y garantías.

Anexo: "Memoria: Estado de valores recibidos en depósito"

17. Información presupuestaria

17.1. Ejercicio corriente.

1) Presupuesto de gastos.

- a) Modificaciones de crédito.

Anexo "Modificaciones de Crédito"

- b) Acreedores por operaciones pendientes de aplicar a Presupuesto.

Anexo: "Acreedores por operaciones pendientes de aplicar a Presupuesto"

2) Presupuesto de ingresos.

- a) Proceso de gestión.

Anexo "Derechos Anulados"

Anexo "Derechos Cancelados"

Anexo "Recaudación Neta"

- b) Devoluciones de ingresos.

Anexo "Devoluciones de Ingreso"

- c) Compromisos de ingresos

Anexo "Compromisos de Ingreso"

17.2. Ejercicios Cerrados

- 1) Presupuestos de gastos. Obligaciones de presupuestos cerrados

Anexo "Obligaciones de Presupuestos Cerrados"

- 2) Derechos a cobrar de presupuestos cerrados

Anexo "Derechos de Presupuestos Cerrados"

- 3) Variación de resultados presupuestarios de ejercicios anteriores

Anexo "Variación de Resultados de Ejercicios Anteriores"

17.3. Ejercicios Posteriores

- 1) Compromisos de gasto con cargo a presupuestos de ejercicios posteriores.
Anexo "Compromisos de Gasto con cargo a presupuestos ejercicios posteriores"
- 2) Compromisos de ingreso con cargo a presupuestos de ejercicios posteriores.
Anexo "Compromisos de Ingresos de ejercicios posteriores"

17.4. Ejecución de proyectos de gasto

Anexo: "Memoria. Ejecución de proyectos de gasto"

17.5. Gastos con financiación afectada

Anexo "Memoria: Desviaciones de financiación por agente financiador"

17.6. Remanente de tesorería

Anexo: "Memoria: Estado de Remanente de tesorería"
Anexo "Deterioros de créditos y saldos de dudoso cobro"

18. Indicadores financieros, patrimoniales y presupuestarios

1) Indicadores financieros y patrimoniales.

Anexo: "Liquidez Inmediata"
Anexo: "Liquidez a Corto Plazo"
Anexo: "Liquidez general"
Anexo: "Endeudamiento por habitante"
Anexo: "Endeudamiento"
Anexo: "Relación de endeudamiento"
Anexo: "Cash – Flow"
Anexo: "Periodo medio de pago a acreedores comerciales"
Anexo: "Periodo medio de cobro"
Anexo: "Ratios de la cuenta del resultado económico-patrimonial"

2) Indicadores presupuestarios.

a) Del Presupuesto de gastos corriente

Anexo "Ejecución del Presupuesto de Gastos"
Anexo "Realización de Pagos"
Anexo "Gasto por Habitante"
Anexo "Inversión por Habitante"

Anexo "Esfuerzo Inversor"

b) Del presupuesto de ingresos

Anexo: "Ejecución del Presupuesto de Ingresos"

Anexo: "Realización de Cobros"

Anexo: "Autonomía"

Anexo "Autonomía Fiscal"

Anexo "Superávit (o Déficit) por Habitante"

c) *De Presupuestos cerrados*

Anexo "Realización de Pagos de ejercicios cerrados"

Anexo "Realización de Cobros de ejercicios cerrados"

3.- Indicadores de Gestión

La información contenida se refiere a los indicadores de gestión o actividad de las diferentes secciones o áreas de Acción del Instituto.

Referir que las actividades realizadas por el Instituto no son con tasas o precios.

a) Área de Fomento en tareas de Inserción e Inclusión (1-2)

b) Área de Inserción (1-2)

c) Área De Orientación

d) Área de Programas Europeos (1-5)

e) Actividad Administrativa

f) Área Formación

g) Centros Socio laborales

19. Información sobre el coste de las actividades. Indicadores de Gestión

1. Resumen general de costes de la entidad

COSTES DE PERSONAL	3.695.202,44	0,40
Sueldos y salarios	2.902.305,39	0,31
Indemnizaciones	0,00	0,00
Cotizaciones sociales a cargo del empleador	782.897,05	0,08
Otros costes sociales	10.000,00	0,00
Indemnizaciones por razón del servicio	0,00	0,00
Transporte de personal	0,00	0,00
ADQUISICIÓN DE BIENES Y SERVICIOS	4.026.993,53	0,43
Coste de materiales de reprografía e imprenta	21.443,99	0,00
Coste de otros materiales (vestuario)	22.481,64	0,00
Adquisición de bienes de inversión	149.934,66	0,02
Trabajos realizados por otras entidades	3.833.133,24	0,41
SERVICIOS EXTERIORES	307.742,46	0,03
Costes de investigación y desarrollo del ejercicio	0,00	0,00
Arrendamientos y cánones	29.159,07	0,00
Reparaciones y conservación	36.639,42	0,00
Servicios de profesionales independientes	0,00	0,00
Transportes	0,00	0,00
Servicios bancarios y similares	473,00	0,00
Publicidad, propaganda y relaciones públicas	11.107,17	0,00
Suministros	198.074,95	0,02
Comunicaciones	4.516,61	0,00
Costes diversos (electric, Fontan, primas seguro)	27.772,24	0,00
TRIBUTOS	0,00	0,00 %
COSTES CALCULADOS	1.230.553,08	0,13

Amortizaciones	85.413,96	0,01
COSTES FINANCIEROS		0,00
COSTES DE TRANSFERENCIAS	1.087.214,20	0,12
OTROS COSTES	57.924,92	0,01
Total	9.260.491,51	1,00

20. Hechos posteriores al cierre

No se han producido hechos posteriores que pongan de manifiesto circunstancias que ya existían en la fecha de cierre del ejercicio y que, en su caso hubieran haber supuesto la inclusión de un ajuste en las cifras contenidas en los documentos que integran las cuentas anuales.

21. Actas de Arqueo. Ejercicio 2019

Recogen el importe en caja y bancos de nuestra entidad, corroborado por los saldos en la cuenta corriente y el certificado de la entidad financiera con la que realizamos las operaciones de Tesorería del Organismo. ANEXO. Actas de Arqueo.

1.- ORGANIZACIÓN Y ACTIVIDAD.

Estructura Organizativa:

- a) del Instituto dentro del Organigrama Municipal.**
- b) Organigrama funcional del Instituto.**

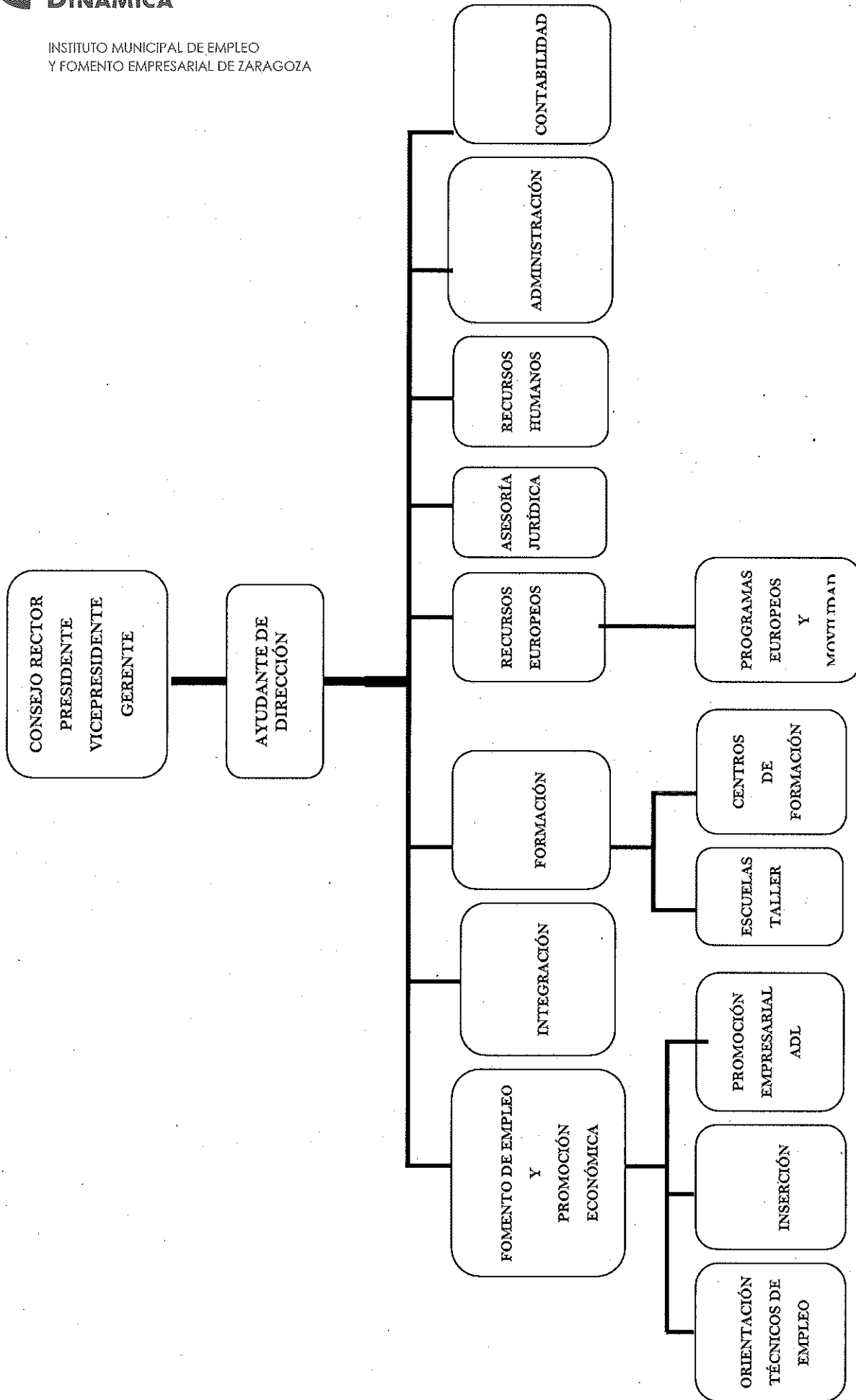

**2.- GESTIÓN INDIRECTA DE SERVICIOS
PÚBLICOS, CONVENIOS Y OTRAS FORMAS
DE COLABORACIÓN.**



CONTRATOS CSL 2019

INSTITUTO MUNICIPAL DE EMPLEO
Y FOMENTO EMPRESARIAL DE ZARAGOZA

Nº	C.I.F.	Nombre	Descripción del contrato	Precio adjudicación (I.V.A. exento)	Plazo	Fecha formalización	AMPLIACIONES DE PLAZO	
							Fecha acuerdo (Inicio Prórroga)	Fin prórroga
203/2017	G51672382	FUNDACIÓN PRIVADA MARIA AUXILIADORA	Proyectos educativos formativos de los Centros Sociolaborales: Lote 1	1.036.736,91	36	10/07/18		
203/2017	G50834555	FUNDACION ADUNARE	Proyectos educativos formativos de los Centros Sociolaborales: Lote 2	950.334,96	36	10/07/18		
203/2017	G50734979	FUNDACION SAN VALERO	Proyectos educativos formativos de los Centros Sociolaborales: Lote 3	1.360.357,89	36	10/07/18		
203/2017	G50774330	ASOCIACION TELCA	Proyectos educativos formativos de los Centros Sociolaborales: Lote 4	850.094,67	36	13/07/18		
203/2017	G50834555	FUNDACION ADUNARE	Proyectos educativos formativos de los Centros Sociolaborales: Lote 5	990.634,26	36	10/07/18		
203/2017	G50834555	FUNDACION ADUNARE	Proyectos educativos formativos de los Centros Sociolaborales: Lote 6	704.280,42	36	10/07/18		
203/2017	G50834555	FUNDACION ADUNARE	Proyectos educativos formativos de los Centros Sociolaborales: Lote 7	947.002,08	36	10/07/18		
203/2017	G50834555	FUNDACION ADUNARE	Proyectos educativos formativos de los Centros Sociolaborales: Lote 8	941.743,38	36	10/07/18		
203/2017	G50500032	FUNDACION PICARRAL	Proyectos educativos formativos de los Centros Sociolaborales: Lote 9	1.099.957,86	36	10/07/18		
203/2017	G50834555	FUNDACION ADUNARE	Proyectos educativos formativos de los Centros Sociolaborales: Lote 10	982.431,75	36	10/07/18		
203/2017	G50834555	FUNDACION ADUNARE	Proyectos educativos formativos de los Centros Sociolaborales: Lote 11	720.086,46	36	10/07/18		
203/2017	G50834555	FUNDACION ADUNARE	Proyectos educativos formativos de los Centros Sociolaborales: Lote 12	915.158,16	36	10/07/18		
TOTAL				11.498.818,80				

5.- INMOVILIZADO MATERIAL.



SITUACIÓN Y MOVIMIENTOS DEL INMOVILIZADO MATERIAL

Ejercicio: 2020 euros
Informe: 31/12/2020
Fecha: 31/12/2020

Zaragoza
DINÁMICA

INSTITUTO MUNICIPAL DE EMPLEO
FOMENTO EMPRESARIAL DE ZARAGOZA

Cuentas	Inmovilizado material	Saldo inicial	Entradas	Aumentos Traspasos	Salidas	Disminuc. Traspasos	Deterioro Ejercicio	Amortiz. Ejercicio	Revaloriz.	Saldo Final
214, 215, 216, 217, 218, 219, (2814), (2815), (2816), (2817), (2818), (2819), (2914), (2915), (2916), (2917), (2918), (2919), (2999)	5. Otro inmovilizado material	203.869,55	149.931,66	0,00	0,00	0,00	27.959,00	68.398,48	0,00	257.443,73
	Modelo de costes	203.869,55	149.931,66	0,00	0,00	0,00	27.959,00	68.398,48	0,00	257.443,73
	TOTAL	203.869,55	149.931,66	0,00	0,00	0,00	27.959,00	68.398,48	0,00	257.443,73

MEMORIA.- INMOVILIZADO MATERIAL
BIENES ENTREGADOS EN CESIÓN EN EL EJERCICIO

Ejercicio: 2020

Importe: euros

INSTITUTO MUNICIPAL DE EMPLEO
Y FOMENTO EMPRESARIAL DE ZARAGOZA

Partidas de Balance / Activo	Entidad Beneficiaria	Fecha Cesión	Valor Contable en baja	Deterioro por uso cedido
5.Otro inmovilizado material				
9/000000707 - philips 50" 50BFL21114/12 Ultra HD LED 3840	CENTROS SOCIOLABORALES A EFECTOS DE CESION DE BIENES INVENTARIABLES	31/12/2020	0,00	6.990,00
9/000000708 - Konftel Cam 20 , 4K Ultra HD PTZ	CENTROS SOCIOLABORALES A EFECTOS DE CESION DE BIENES INVENTARIABLES	31/12/2020	0,00	3.570,00
9/000000709 - SOPORTE MOVIL SUELO TV DE 32" INCLUY BANDEJAS PARA CAMARA Y CODEC , NORH BAYOU	CENTROS SOCIOLABORALES A EFECTOS DE CESION DE BIENES INVENTARIABLES	31/12/2020	0,00	1.665,00
9/000000710 - MONTAJE E INSTALACION DE LOS EQUIPÓS SUMINISTRADOS EN CAS UNO DE LOS CENTROS , ACTUIVAC, GARANTIAS Y PUESTA EN MARCHA	CENTROS SOCIOLABORALES A EFECTOS DE CESION DE BIENES INVENTARIABLES	31/12/2020	0,00	798,00
9/000000716 - ORDENADOR PORTATIL DELL VOSTRO 3501 Y AMPLIACION DE GARANTIA NBD ON SITE	CENTROS SOCIOLABORALES A EFECTOS DE CESION DE BIENES INVENTARIABLES	31/12/2020	0,00	14.936,00

6.- PATRIMONIO PÚBLICO DEL SUELO.



SITUACIÓN Y MOVIMIENTOS DEL PATRIMONIO PÚBLICO DEL SUELO

Ejercicio: 2020
 Informe: euros
 Fecha: 31/12/2020

Zaragoza
DINÁMICA

INSTITUTO MUNICIPAL DE EMPLEO
 FOMENTO EMPRESARIAL DE ZARAGOZA

Cuentas	Patrimonio público del suelo	Saldo inicial	Entradas	Aumentos Traspasos	Salidas	Disminuc. Traspasos	Deterioro Ejercicio	Amortiz. Ejercicio	Revaloriz.	Saldo Final
	TOTAL									

7.- INVERSIONES INMOBILIARIAS.



SITUACIÓN Y MOVIMIENTOS DE LAS INVERSIONES INMOBILIARIAS

Ejercicio: 2020
 Importe: euros
 Fecha: 31/12/2020

Zaragoza
DINÁMICA

INSTITUTO MUNICIPAL DE EMPLEO
 FOMENTO EMPRESARIAL DE ZARAGOZA

Cuentas	Inversiones inmobiliarias	Saldo inicial	Entradas	Aumentos Traspasos	Salidas	Disminuc. Traspasos	Deterioro Ejercicio	Amortiz. Ejercicio	Revaloriz.	Saldo Final
	TOTAL									

8.- INMOVILIZADO INTANGIBLE.



SITUACIÓN Y MOVIMIENTOS DEL INMOVILIZADO INTANGIBLE

Ejercicio: 2020
 Moneda: euros
 Fecha: 31/12/2020

**Zaragoza
DINÁMICA**

INSTITUTO MUNICIPAL DE ELECTRICIDAD Y ENERGÍA DE ZARAGOZA

Cuentas	Inmovilizado intangible	Saldo inicial	Entradas	Aumentos Traspasos	Salidas	Disminuc. Traspasos	Deterioro Ejercicio	Amortiz. Ejercicio	Revaloriz.	Saldo Final
206, (2806), (2906)	3.Aplicaciones informáticas Modelo de costes	7.300,71	0,00	0,00	0,00	0,00	0,00	2.468,98	0,00	4.831,73
208, 209, (2809), (2909)	5.Otro inmovilizado intangible Modelo de costes	43.003,58	0,00	0,00	0,00	0,00	0,00	14.546,50	0,00	28.457,08
	TOTAL	50.304,29	0,00	0,00	0,00	0,00	0,00	17.015,48	0,00	33.288,81

**9.- TRANSFERENCIAS, SUBVENCIONES Y
OTROS INGRESOS Y GASTOS.**

9.1- TRANSFERENCIAS RECIBIDAS.

Memoria: Estado de transferencias recibidas

Detalle: Operación INSTITUTO MUNICIPAL DE EMPLEO EMPRESARIAL DE ZARAGOZA

Ejercicio: 2020

Importe: euros

A fecha: 31/12/2020

Aplicación presupuestaria	Operación Número	Descripción	Importe reconocido	Importe imputado
2020.06.40300	2020/EP/001421	APORTAC AYTO GTOS CORRIENTES 1/10	315.000,00	315.000,00
2020.06.40300	2020/EP/001423	APORTAC AYTO 2/10 PARA GTO CORRIENTE ORIENTAC ,PROMOC, ADMON FORM	315.000,00	315.000,00
2020.06.40300	2020/EP/002272	APORTACION AYTONUM 3/10 FINANCIEROS FORMAC 19 -20, PERS INTERIN Y PERS PROY FINANCIEROS	315.000,00	315.000,00
2020.06.40300	2020/EP/002855	COBRO APORT CORR 4/10 DE 2020 FINANCIEROS VARIOS PYTOS	315.000,00	315.000,00
2020.06.40300	2020/EP/003430	APORTACION MPAL 6/10 GASTOS GENERALES 2020	315.000,00	315.000,00
2020.06.40300	2020/EP/003431	APORTACION MPAL 7/10 GASTOS GENERALES 2020	315.000,00	315.000,00
2020.06.40300	2020/EP/003432	APORTACION MPAL 8/10 GASTOS GENERALES 2020	315.000,00	315.000,00
2020.06.40300	2020/EP/003433	APORTACION MPAL 9/10 GASTOS GENERALES 2020	315.000,00	315.000,00
2020.06.40300	2020/EP/006027	AP AYTO TRANSF GRAL 11/12	315.000,00	315.000,00
2020.06.40300	2020/EP/006028	APORT AYTO TRANSF GATO GRAL NUM 12/12	315.000,00	315.000,00
2020.06.40300	2020/EP/006029	RESTO DE APORTAC TOTAL PARA GTOS GRALES 2 PARTE 12/12	264.296,00	264.296,00
2020.06.40300	2020/EP/006468	APORTAC MPAL 5/10 GTOS GENERALES 2020	315.000,00	315.000,00
		Total Aplicación...	3.729.296,00	3.729.296,00
2020.06.40301	2020/EP/003770	TRANF AYTO PARA PLAN ESTRATEGICO DE EMPLEO Y DESARROLLO PPTO 2020	0,00	250.000,00
2020.06.40301	2020/EP/003895	TRANSFER AYTO A N/F PLAN ESTRATEGICO EMPLEO Y DESARROLLO	250.000,00	250.000,00
2020.06.40301	2020/EP/003896	TRANSFER AYTO A N/F AYUDAS INCLUSION E INSERCIÓN 1/2	0,00	290.000,00
2020.06.40301	2020/EP/003897	TRANSFER AYTO A N/F AYUDAS INCLUSION E INSERCIÓN 2/2	0,00	290.000,00
2020.06.40301	2020/EP/006030	APORTAC AYTO PLAN ESTRATEGICO DE EMPLEO 2020	48.000,00	48.000,00
		Total Aplicación...	298.000,00	1.128.000,00
2020.06.40302	2020/EP/003771	TRANF AYTO AYUDAS INCLUSION E INSERCIÓN SOCIOLABORAL	0,00	580.000,00
2020.06.40302	2020/EP/003899	TRANSFER AYTO A N/F AYUDAS INCLUSION E INSERCIÓN 1/2	290.000,00	290.000,00
2020.06.40302	2020/EP/003900	TRANSFER AYTO A N/F AYUDAS INCLUSION E INSERCIÓN 2/2	290.000,00	290.000,00
		Total Aplicación...	580.000,00	1.160.000,00
2020.06.40303	2020/EP/003898	TRANSFER AYTO A N/F CONVENIO FUNDACION PICARRAL INCLUSION	110.000,00	110.000,00
		Total Aplicación...	110.000,00	110.000,00
2020.06.40304	2020/EP/001422	APORTAC AYTO GTOS CSLS 21/10	385.000,00	385.000,00
2020.06.40304	2020/EP/001424	APORTAC AYTO CSL 1/10	385.000,00	385.000,00
2020.06.40304	2020/EP/001864	APORTAC NUM 3/10 DEL AYTO A F/ zd financ CSL,s	385.000,00	385.000,00
2020.06.40304	2020/EP/002856	APORT AYTO CSL,S NUM 4/10 FORMACION OCUPACIONAL	385.000,00	385.000,00
2020.06.40304	2020/EP/003286	APORTACION MPAL 5/10 CSL 2020	385.000,00	385.000,00
2020.06.40304	2020/EP/003434	APORTACION MPAL 6/10 CSL 2020	385.000,00	385.000,00
2020.06.40304	2020/EP/003435	APORTACION MPAL 7/10 CSL 2020	385.000,00	385.000,00
2020.06.40304	2020/EP/003436	APORTACION MPAL 8/10 CSL 2020	385.000,00	385.000,00
2020.06.40304	2020/EP/003437	APORTACION MPAL 9/10 CSL 2020	385.000,00	385.000,00
2020.06.40304	2020/EP/006434	Aportac Excmo Ayto de Zaragoza. Centro sociolaborales	367.940,00	367.940,00
		Total Aplicación...	3.832.940,00	3.832.940,00
2020.06.40305	2020/EP/006026	APORTAC AYTO CONVENIO ECOS	40.000,00	40.000,00
2020.06.40305	2020/EP/006750	AMPLIACION CONVENIO ECOS	30.000,00	30.000,00
		Total Aplicación...	70.000,00	70.000,00

Memoria: Estado de transferencias recibidas

Detalle: Operación

Ejercicio: 2020
 Importe: euros
 A fecha: 31/12/2020

2020.06.40306	2020/EP/003894	TRANSFER AYTO A N/F FOMACION PARA AWS (AMAZON WEB SERVICE)	40.000,00	40.000,00
		Total Aplicación...	40.000,00	40.000,00
2020.06.40307	2020/EP/006751	APORT EXCMO AUYTO CONVENIOS UPTA UY ATA	24.000,00	24.000,00
		Total Aplicación...	24.000,00	24.000,00
2020.06.45144	2020/EP/002857	SUBV PCPI 2019-20 PARA ACCIONES DE CUALIFICACION PROFESIONAL	0,00	388.150,00
		Total Aplicación...	0,00	388.150,00
		Total Transferencias Corrientes...	8.684.236,00	10.482.386,00
2020.06.70300	2020/EP/003768	TRANF AYTO A N/F EQ E INVERSIONES 2020	100.000,00	100.000,00
2020.06.70300	2020/EP/006032	APORTAC CAPITAL EQUIP E INVERSIONES	50.000,00	50.000,00
		Total Aplicación...	150.000,00	150.000,00
		Total Transferencias de Capital...	150.000,00	150.000,00
		TOTAL TRANSFERENCIAS...	8.834.236,00	10.632.386,00

9.2- SUBVENCIONES RECIBIDAS.

Memoria: Estado de Subvenciones recibidas

Ejercicio: 2020
Importe: euros
A fecha: 1/12/2020

Subvenciones reintegrables: Condiciones impuestas pendientes de cumplimiento

Número	Descripción	Concedente Documento / Nombre	Objetivo / Forma	Importes	
				Previsto	Reconocido Total
2019/0001	SUBV PROY FORMACION PERS DESEMPLEADOS	Q50000438A INAEM	Para financiación de gastos corrientes / Gasto no financiero / En efectivo	269.947,94	36.915,36
2019/0003	SUBVENCION INAEM DESEMPLEADOS FIP	Q50000438A INAEM	Para financiación de gastos corrientes / Gasto no financiero / En efectivo	344.652,10	85.191,28
2020/0001	SUBV. T.E RICARDO MAGDALENA	Q50000438A INAEM	Para financiación de gastos corrientes / Gasto no financiero / En efectivo	535.376,96	53.537,70
2019/0006	RESTO SUBV INAEM DESEMPLEADOS 2018 - 2019	Q50000438A INAEM	Para financiación de gastos corrientes / Gasto no financiero / En efectivo	68.846,36	68.846,36
2020/0004	SUBV PROGRAMAS EXPERIMENTALES DESTINADOS A PERS JOVENES	Q50000438A INAEM	Para financiación de gastos corrientes / Gasto no financiero / En efectivo	45.736,15	22.868,07
2020/0005	SUBV ERASMUS+ 2020-1-ES01-KA116- 078187	Q2801566G SERVICIO ESPAÑOL PARA LA INTERNACIONALIZACION DE LA EDUCACION	Para financiación de gastos corrientes / Gasto no financiero / En efectivo	132.932,00	26.586,40
			TOTALES...	1.397.491,51	293.945,17
					-182.709,97

Memoria: Estado de Subvenciones recibidas

 Ejercicio: 2020
 Importe: euros
 A fecha: 31/12/2020

Subvenciones no reintegrables: Condiciones impuestas cumplidas

Número	Descripción	Concedente Documento / Nombre	Objetivo / Forma	Sistema de imputación / Elemento de imputación	Importes			
					Previsto	Reconocido Total	Reconocido Ejercicio	Imputado Ejercicio
2019/0001	SUBV PROY FORMACION PERS DESEMPLEADOS	Q5000438A INAEM	Para financiación de gastos corrientes / Gasto no financiero / En efectivo	Según ejecución gasto / 2019/0010 - PROY FORMACION PERS DESEMPLEADOS	269.947,94	233.032,58	233.032,58	233.032,58
2019/0003	SUBVENCION INAEM DESEMPLEADOS FIP	Q5000438A INAEM	Para financiación de gastos corrientes / Gasto no financiero / En efectivo	Según ejecución gasto / 2019/0025 - DESEMPLEADOS PLAN FIP 2019 20 SUBVENCIONADOS	344.652,10	259.460,82	52.669,56	190.202,64
2020/0001	SUBV T.E RICARDO MAGDALENA	Q5000438A INAEM	Para financiación de gastos corrientes / Gasto no financiero / En efectivo	Según ejecución gasto / 2020/0010 - SUBV INAEM T.E RICARDO MAGDALENA	535.376,96	481.839,26	481.839,26	447.713,93
2020/0003	SUBV DGA PCPI 2018- 2019	S5011001D CONSEJERIA DE EDUCACION GOB ARAGON	Para financiación de gastos corrientes / Gasto no financiero / En efectivo	Según ejecución gasto / 2019/0006 - PCI 2018 2019	394.200,00	394.200,00	394.200,00	394.200,00
2020/0004	SUBV PROGRAMAS EXPERIMENTALES DESTINADOS A PERS JOVENES	Q5000438A INAEM	Para financiación de gastos corrientes / Gasto no financiero / En efectivo	Según ejecución gasto / 2020/0011 - PROGRAMA EXPERIMENTAL PARA JOVENES	45.736,15	22.868,08	22.868,08	21.809,42
2020/0005	SUBV ERASMUS+ 2020- 1-ES01-KA116-078187	Q2801566G SERVICIO ESPAÑOL PARA LA INTERNACIONALIZACI ON DE LA EDUCACION	Para financiación de gastos corrientes / Gasto no financiero / En efectivo	Según ejecución gasto / 2020/0025 - SUBV ERASMUS+ 2020-1-ES01-KA116-078187	132.932,00	106.345,60	106.345,60	0,00
				TOTALES...	1.722.845,15	1.497.746,34	1.290.955,08	1.286.956,57

9.3- SUBVENCIONES Y TRANSFERENCIAS OTORGADAS.

MEMORIA.- SUBVENCIONES Y TRANSFERENCIAS CONCEDIDAS

Código	Descripción	Número Operación	Preceptor		Importe
			CIF / NIF	Nombre	
2020.06.2318.48002	Ayudas Inclusión e Inserción Sociolaboral	2020/EP/005303	G50817907	ASOCIACION ARAGONESA DE EMPRESAS D	14.994,06
2020.06.2318.48002	Ayudas Inclusión e Inserción Sociolaboral	2020/EP/005351	G50817907	ASOCIACION ARAGONESA DE EMPRESAS D	3.748,52
2020.06.2318.48002	Ayudas Inclusión e Inserción Sociolaboral	2020/EP/005364	G99167314	ASOCIACION DE INTERVENCION SOCIAL OS	3.138,29
2020.06.2318.48002	Ayudas Inclusión e Inserción Sociolaboral	2020/EP/005317	G99167314	ASOCIACION DE INTERVENCION SOCIAL OS	12.553,17
2020.06.2318.48002	Ayudas Inclusión e Inserción Sociolaboral	2020/EP/005354	G50552462	ASOCIACION DE LA PEQUEÑA Y MEDIANA I	4.010,04
2020.06.2318.48002	Ayudas Inclusión e Inserción Sociolaboral	2020/EP/005306	G50552462	ASOCIACION DE LA PEQUEÑA Y MEDIANA I	16.040,16
2020.06.2318.48002	Ayudas Inclusión e Inserción Sociolaboral	2020/EP/005360	G50683986	ASOCIACION DE MUJERES GITANAS DE ARA	3.661,34
2020.06.2318.48002	Ayudas Inclusión e Inserción Sociolaboral	2020/EP/005313	G50683986	ASOCIACION DE MUJERES GITANAS DE ARA	14.645,36
2020.06.2411.48016	Convenio ATA. Observatorio. Trabajador Autónomo	2020/EP/006105	G99132557	ASOCIACION TRABAJADORES POR CUENTA	9.600,00
2020.06.2411.48016	Convenio ATA. Observatorio. Trabajador Autónomo	2020/EP/006107	G99132557	ASOCIACION TRABAJADORES POR CUENTA	2.400,00
2020.06.2318.48002	Ayudas Inclusión e Inserción Sociolaboral	2020/EP/005310	G99380685	ASOCIACION YACARANDAR	20.921,95
2020.06.2318.48002	Ayudas Inclusión e Inserción Sociolaboral	2020/EP/005357	G99380685	ASOCIACION YACARANDAR	5.230,48
2020.06.2411.48010	Convenio Acciones fomento a la empleabilidad CC.OO	2020/EP/004113	G50139278	COMISIONES OBRERAS DE ARAGON	9.600,00
2020.06.2411.48010	Convenio Acciones fomento a la empleabilidad CC.OO	2020/EP/004139	G50139278	COMISIONES OBRERAS DE ARAGON	2.400,00
2020.06.2411.48014	CONVENIO CC.OO. Plan Estratégico. Empleo y Desarrollo	2020/EP/004130	G50139278	COMISIONES OBRERAS DE ARAGON	50.000,00
2020.06.2411.48014	CONVENIO CC.OO. Plan Estratégico. Empleo y Desarrollo	2020/EP/004144	G50139278	COMISIONES OBRERAS DE ARAGON	12.500,00
2020.06.2411.48008	Convenio Acciones fomento a la empleabilidad CEPYME	2020/EP/004112	G50336585	CONFEDERACION DE EMPRESARIOS PEQUE	9.600,00
2020.06.2411.48008	Convenio Acciones fomento a la empleabilidad CEPYME	2020/EP/004138	G50336585	CONFEDERACION DE EMPRESARIOS PEQUE	2.400,00

MEMORIA.- SUBVENCIONES Y TRANSFERENCIAS CONCEDIDAS

Ejercicio 2020
Importe en euros 31.277.000,00
A fecha 31/12/2020

Código	Aplicación	Descripción	Número Operación	Preceptor		Importe
				CIF / NIF	Nombre	
2020.06.2411.48012	CONVENIO CEPYME. Plan Estratégico. Empleo y Desarrollo	CONVENIO CEPYME. Plan Estratégico. Empleo y Desarrollo	2020/EP/004131	G50336585	CONFEDERACION DE EMPRESARIOS PEQUE	50.000,00
2020.06.2411.48012	CONVENIO CEPYME. Plan Estratégico. Empleo y Desarrollo	CONVENIO CEPYME. Plan Estratégico. Empleo y Desarrollo	2020/EP/004145	G50336585	CONFEDERACION DE EMPRESARIOS PEQUE	12.500,00
2020.06.2411.48007	Convenio Acciones fomento a la empleabilidad CEOE	Convenio Acciones fomento a la empleabilidad CEOE	2020/EP/004141	G50115989	CONFEDERACION REGIONAL DE EMPRESAF	2.400,00
2020.06.2411.48007	Convenio Acciones fomento a la empleabilidad CEOE	Convenio Acciones fomento a la empleabilidad CEOE	2020/EP/004115	G50115989	CONFEDERACION REGIONAL DE EMPRESAF	9.600,00
2020.06.2411.48011	CONVENIO CEOE. Plan Estratégico. Empleo y Desarrollo	CONVENIO CEOE. Plan Estratégico. Empleo y Desarrollo	2020/EP/004128	G50115989	CONFEDERACION REGIONAL DE EMPRESAF	50.000,00
2020.06.2411.48011	CONVENIO CEOE. Plan Estratégico. Empleo y Desarrollo	CONVENIO CEOE. Plan Estratégico. Empleo y Desarrollo	2020/EP/004142	G50115989	CONFEDERACION REGIONAL DE EMPRESAF	12.500,00
2020.06.2411.49010	ERASMUS + 2019, KA 116-062548	ERASMUS + 2019, KA 116-062548	2020/EP/004091	W0040918E	ERGO SEGUROS DE VIAJE. SUCURSAL EN ES	42,20
2020.06.2318.48005	CONVENIO ECOS DINAMIZACION DE COIMERCIO LOCAL	CONVENIO ECOS DINAMIZACION DE COIMERCIO LOCAL	2020/EP/004110	G50111913	FEDERACION DE EMPRESARIOS DE COMER	24.000,00
2020.06.2318.48005	CONVENIO ECOS DINAMIZACION DE COIMERCIO LOCAL	CONVENIO ECOS DINAMIZACION DE COIMERCIO LOCAL	2020/EP/003510	G50111913	FEDERACION DE EMPRESARIOS DE COMER	32.000,00
2020.06.2318.48005	CONVENIO ECOS DINAMIZACION DE COIMERCIO LOCAL	CONVENIO ECOS DINAMIZACION DE COIMERCIO LOCAL	2020/EP/004136	G50111913	FEDERACION DE EMPRESARIOS DE COMER	8.000,00
2020.06.2318.48005	CONVENIO ECOS DINAMIZACION DE COIMERCIO LOCAL	CONVENIO ECOS DINAMIZACION DE COIMERCIO LOCAL	2020/EP/004137	G50111913	FEDERACION DE EMPRESARIOS DE COMER	6.000,00
2020.06.2318.48002	Ayudas Inclusion e Inserción Sociolaboral	Ayudas Inclusion e Inserción Sociolaboral	2020/EP/005300	G82382987	FUNDACION ADECCO	13.947,96
2020.06.2318.48002	Ayudas Inclusion e Inserción Sociolaboral	Ayudas Inclusion e Inserción Sociolaboral	2020/EP/005348	G82382987	FUNDACION ADECCO	3.487,00
2020.06.2318.48002	Ayudas Inclusion e Inserción Sociolaboral	Ayudas Inclusion e Inserción Sociolaboral	2020/EP/005318	G65529661	FUNDACION APIP-ACAM	16.000,00
2020.06.2318.48002	Ayudas Inclusion e Inserción Sociolaboral	Ayudas Inclusion e Inserción Sociolaboral	2020/EP/005365	G65529661	FUNDACION APIP-ACAM	4.000,00
2020.06.2318.48002	Ayudas Inclusion e Inserción Sociolaboral	Ayudas Inclusion e Inserción Sociolaboral	2020/EP/005366	G73600553	FUNDACION CEPAIM	4.402,32
2020.06.2318.48002	Ayudas Inclusion e Inserción Sociolaboral	Ayudas Inclusion e Inserción Sociolaboral	2020/EP/005319	G73600553	FUNDACION CEPAIM	17.609,31
2020.06.2318.48002	Ayudas Inclusion e Inserción Sociolaboral	Ayudas Inclusion e Inserción Sociolaboral	2020/EP/005309	G50964865	FUNDACION CESTE. EDUCACION Y EMPRES	5.210,67

MEMORIA.- SUBVENCIONES Y TRANSFERENCIAS CONCEDIDAS

Código	Descripción	Número Operación	Preceptor		Importe
			CIF / NIF	Nombre	
2020.06.2318.48002	Ayudas Inclusion e Inserción Sociolaboral	2020/EP/005356	G50964865	FUNDACION CESTE. EDUCACION Y EMPRES	1.302,67
2020.06.2318.48002	Ayudas Inclusion e Inserción Sociolaboral	2020/EP/005361	G91397570	FUNDACION CRUZ BLANCA	3.922,87
2020.06.2318.48002	Ayudas Inclusion e Inserción Sociolaboral	2020/EP/005314	G91397570	FUNDACION CRUZ BLANCA	15.691,46
2020.06.2318.48002	Ayudas Inclusion e Inserción Sociolaboral	2020/EP/005345	G50481522	FUNDACION DOWN ZARAGOZA PARA LA DI	3.748,52
2020.06.2318.48002	Ayudas Inclusion e Inserción Sociolaboral	2020/EP/005297	G50481522	FUNDACION DOWN ZARAGOZA PARA LA DI	14.994,06
2020.06.2318.48002	Ayudas Inclusion e Inserción Sociolaboral	2020/EP/005301	G99002412	FUNDACION MANUEL MARIA VICUÑA	16.040,16
2020.06.2318.48002	Ayudas Inclusion e Inserción Sociolaboral	2020/EP/005349	G99002412	FUNDACION MANUEL MARIA VICUÑA	4.010,04
2020.06.2318.48003	Convenio Fundacion Picarral . Inclusion e Inserción Sociolaboral Servicios Sociales	2020/EP/004994	G50500032	FUNDACION PICARRAL	88.000,00
2020.06.2318.48003	Convenio Fundacion Picarral . Inclusion e Inserción Sociolaboral Servicios Sociales	2020/EP/004996	G50500032	FUNDACION PICARRAL	22.000,00
2020.06.2318.48002	Ayudas Inclusion e Inserción Sociolaboral	2020/EP/005299	G99189797	FUNDACION PIQUER	14.645,36
2020.06.2318.48002	Ayudas Inclusion e Inserción Sociolaboral	2020/EP/005347	G99189797	FUNDACION PIQUER	3.661,34
2020.06.2318.48002	Ayudas Inclusion e Inserción Sociolaboral	2020/EP/005359	G50491166	FUNDACION RAMON REY ARDID	3.487,00
2020.06.2318.48002	Ayudas Inclusion e Inserción Sociolaboral	2020/EP/005312	G50491166	FUNDACION RAMON REY ARDID	13.947,96
2020.06.2318.48002	Ayudas Inclusion e Inserción Sociolaboral	2020/EP/005344	G99526717	FUNDACION SAN BLAS PARA PERSONAS SII	2.800,00
2020.06.2318.48002	Ayudas Inclusion e Inserción Sociolaboral	2020/EP/005296	G99526717	FUNDACION SAN BLAS PARA PERSONAS SII	11.200,00
2020.06.2318.48002	Ayudas Inclusion e Inserción Sociolaboral	2020/EP/005311	G50884907	FUNDACION SAN EZEQUIEL MORENO	7.775,17
2020.06.2318.48002	Ayudas Inclusion e Inserción Sociolaboral	2020/EP/005358	G50884907	FUNDACION SAN EZEQUIEL MORENO	1.943,79
2020.06.2318.48002	Ayudas Inclusion e Inserción Sociolaboral	2020/EP/005353	G50734979	FUNDACION SAN VALERO	3.436,00

MEMORIA.- SUBVENCIONES Y TRANSFERENCIAS CONCEDIDAS

Ejercicio: 2020
Importe: 699.930,00
A fecha: 31/12/20

Código	Descripción	Número Operación	Preceptor		Importe
			CIF / NIF	Nombre	
2020.06.2318.48002	Ayudas Inclusión e Inserción Sociolaboral	2020/EP/005305	G50734979	FUNDACION SAN VALERO	13.744,00
2020.06.2318.48002	Ayudas Inclusión e Inserción Sociolaboral	2020/EP/005316	B99325599	GARDENIERS. S. L.	43.238,69
2020.06.2318.48002	Ayudas Inclusión e Inserción Sociolaboral	2020/EP/005363	B99325599	GARDENIERS. S. L.	10.809,67
2020.06.2318.48002	Ayudas Inclusión e Inserción Sociolaboral	2020/EP/005315	B99309346	GESTORA DE SERVICIOS INTEGRALES NATU	23.711,54
2020.06.2318.48002	Ayudas Inclusión e Inserción Sociolaboral	2020/EP/005362	B99309346	GESTORA DE SERVICIOS INTEGRALES NATU	5.927,88
2020.06.2318.48002	Ayudas Inclusión e Inserción Sociolaboral	2020/EP/005350	B50799014	INSERCCION Y TRABAJO. S. L.	10.635,33
2020.06.2318.48002	Ayudas Inclusión e Inserción Sociolaboral	2020/EP/005302	B50799014	INSERCCION Y TRABAJO. S. L.	42.541,29
2020.06.2318.48002	Ayudas Inclusión e Inserción Sociolaboral	2020/EP/005298	G50905124	KAIROS. SOCIEDAD COOPERATIVA DE INICI	13.947,96
2020.06.2318.48002	Ayudas Inclusión e Inserción Sociolaboral	2020/EP/005346	G50905124	KAIROS. SOCIEDAD COOPERATIVA DE INICI	3.487,00
2020.06.2318.48002	Ayudas Inclusión e Inserción Sociolaboral	2020/EP/005308	B50397041	MINUEVAL S.L.U	29.988,12
2020.06.2318.48002	Ayudas Inclusión e Inserción Sociolaboral	2020/EP/005367	B50397041	MINUEVAL S.L.U	7.497,03
2020.06.2411.49010	ERASMUS + 2019, KA 116-062548	2020/EP/005494	25171920F	NAVARRO CHICO , DAVID	899,40
2020.06.2411.49010	ERASMUS + 2019, KA 116-062548	2020/EP/003076	25171920F	NAVARRO CHICO , DAVID	3.597,60
2020.06.2411.49005	ERASMUS+, ZADY 2018 046992	2020/EP/004628	G50319920	SOCIETA DANTE ALIGHIERI SEDE DI SARAG	675,00
2020.06.2318.48002	Ayudas Inclusión e Inserción Sociolaboral	2020/EP/005307	B99175127	TIEBEL SERVICIOS DE INSERCCION, S. L. U.	32.952,07
2020.06.2318.48002	Ayudas Inclusión e Inserción Sociolaboral	2020/EP/005355	B99175127	TIEBEL SERVICIOS DE INSERCCION, S. L. U.	8.238,01
2020.06.2318.48002	Ayudas Inclusión e Inserción Sociolaboral	2020/EP/005352	B50832542	TRANVIASER. S. L.	9.414,88
2020.06.2318.48002	Ayudas Inclusión e Inserción Sociolaboral	2020/EP/005304	B50832542	TRANVIASER. S. L.	37.659,50

MEMORIA.- SUBVENCIONES Y TRANSFERENCIAS CONCEDIDAS

Ejercicio 2020
Importe en Euros
A fecha 31/12/2020

Código	Aplicación		Número Operación	Preceptor		Importe
	Descripción			CIF / NIF	Nombre	
2020.06.2411.48009	Convenio Acciones fomento a la empleabilidad UGT		2020/EP/004114	UGT ARAGON	UGT ARAGON	9.600,00
2020.06.2411.48009	Convenio Acciones fomento a la empleabilidad UGT		2020/EP/004140	UGT ARAGON	UGT ARAGON	2.400,00
2020.06.2411.48013	CONVENIO UGT. Plan Estratégico. Empleo y Desarrollo		2020/EP/004129	UGT ARAGON	UGT ARAGON	50.000,00
2020.06.2411.48013	CONVENIO UGT. Plan Estratégico. Empleo y Desarrollo		2020/EP/004143	UGT ARAGON	UGT ARAGON	12.500,00
2020.06.2411.48015	Convenio UPTA. Observatorio. Trabajador Autónomo		2020/EP/006033	UNION PROFESIONAL DE TRABAJADORES A	UNION PROFESIONAL DE TRABAJADORES A	9.600,00
2020.06.2411.48015	Convenio UPTA. Observatorio. Trabajador Autónomo		2020/EP/006035	UNION PROFESIONAL DE TRABAJADORES A	UNION PROFESIONAL DE TRABAJADORES A	2.400,00
					Total	1.087.214,20

**10.- ACTIVOS FINANCIEROS Y PASIVOS
FINANCIEROS.**

1.- Situación y Movimientos de las Deudas
c) Resumen por Categorías

Clases Categorías	Largo Plazo				Corto Plazo				Totales			
	Obligaciones y Otros Valores Negociables		Deudas con Entidades de Crédito		Otras Deudas		Obligaciones y Otros Valores Negociables		Deudas con Entidades de Crédito		Otras Deudas	
	2020	2019	2020	2019	2020	2019	2020	2019	2020	2019	2020	2019
Deudas a Valor Razonable	0,00	0,00	0,00	0,00	0,00	0,00	0,00	0,00	0,00	0,00	0,00	0,00
Total:	0,00	0,00	0,00	0,00	0,00	0,00	0,00	0,00	0,00	0,00	0,00	0,00

11.- PROVISIONES Y CONTINGENCIAS.



Zaragoza
DINÁMICA

Zaragoza

Memoria: **Provisiones**

I.M.E.F.E.Z

INSTITUTO MUNICIPAL DE EMPLEO
Y FOMENTO EMPRESARIAL DE ZARAGOZA

Ejercicio: 2020

Importe: euros

A fecha: 31/12/2020

Cuentas	Provisiones	Saldo inicial	Aumentos	Disminuciones	Saldo Final
14	PROVISIONES A LARGO PLAZO				
58	PROVISIONES A CORTO PLAZO				
	TOTAL	0,00	0,00	0,00	0,00

12.- PRESENTACIÓN DE LA CUENTA DE RESULTADO ECONÓMICO PATRIMONIAL.



Presentación por Actividades de la Cuenta del Resultado Económico Patrimonial

Ejercicio 2020
Importe euros
Fecha 31/12/2020

Gastos (Grupo de Programas)	Ejercicio actual	Ejercicio anterior	Ingresos	Ejercicio actual	Ejercicio anterior
231 - Asistencia social primaria	4.611.369,60	3.832.939,67	Ingresos de gestión ordinaria	11.950.920,50	7.514.955,23
Resto	1.010.051,34	16.838,10	Ingresos financieros	0,00	0,00
241 - Fomento del empleo	4.416.493,20	5.376.070,85	Otros ingresos	66.987,59	16.596,24
Resto	967.371,04	63.277,74			
Gasto presupuestario					
Resto					
TOTAL:	11.005.285,18	9.289.126,36		12.017.908,09	7.531.551,47

**13.- OPERACIONES POR ADMINISTRACIÓN
DE RECURSOS POR CUENTA DE OTROS
ENTES PÚBLICOS.**



INSTITUTO MUNICIPAL DE EMPLEO
Y FOMENTO EMPRESARIAL DE ZARAGOZA

Ejercicio: 2020
Importe: euros
Debilidad ROE:
Fecha: 31/12/2020

Obligaciones derivadas de la gestión

Ente Titular		Pendiente de pago a 1 de enero	Modificaciones saldo inicial	Recaudación Líquida	Reintegros	Total a Pagar	Pagos realizados	Pendiente de pago a fecha
Código	Descripción							
Total....								



INSTITUTO DE EMPLEO Y FOMENTO DE ZARAGOZA
EJERCICIO: 2020
IMPORTE: euros
DEBIDA: Ciudad ROE
A fecha: 31/12/2020

OPERACIONES POR ADMINISTRACIÓN DE RECURSOS DE OTROS ENTES PÚBLICOS

2.- Entes Públicos, cuentas corrientes en efectivo

NIF	Ente titular		Cargo		Abono		Saldo a fecha		
	Denominación	Saldo inicial Deudor	Pagos	Total Cargo	Saldo Inicial Acreedor	Cobros	Total Abono	Deudor	Acreedor
	Totales....								

**14.- OPERACIONES NO
PRESUPUESTARIAS DE TESORERÍA.**



OPERACIONES NO PRESUPUESTARIAS DE TESORERIA

1. ESTADO DE DEUDORES NO PRESUPUESTARIOS

Cuenta	Concepto		Saldo al 1 de enero	Modificaciones Saldo inicial	Cargos Realizados en Ejercicio	Total Deudores	Abonos Realizados en el Ejercicio	Deudores pendientes de cobro a 31 de diciembre
	Código	Descripción						
4490000	17.0003	Otros deudores no presupuestarios	0,00	0,00	3.382,61	3.382,61	3.382,61	0,00
		Total cuenta	0,00	0,00	3.382,61	3.382,61	3.382,61	0,00
5650100	12.0000	Fianzas y depósitos constituidos	47.077,11	0,00	0,00	47.077,11	46.944,18	132,93
		Total cuenta	47.077,11	0,00	0,00	47.077,11	46.944,18	132,93
		Total	47.077,11	0,00	3.382,61	50.459,72	50.326,79	132,93

OPERACIONES NO PRESUPUESTARIAS DE TESORERIA

2. ESTADO DE ACREEDORES NO PRESUPUESTARIOS

Cuenta	Concepto		Saldo al 1 de enero	Modificaciones Saldo inicial	Abonos Realizados en Ejercicio	Total Acreedores	Cargos Realizados en el Ejercicio	Acreedores pendientes de pago a 31 de diciembre
	Código	Descripción						
4190005	26.0005	TRANSLACION DE CREDITO	0,00	0,00	9.600,00	9.600,00	9.600,00	0,00
4190060	26.0003	Embargo sueldo a F/ Tesoreria S/social	0,00	0,00	3.315,71	3.315,71	3.315,71	0,00
4196000	26.0002	Centimo Solidario	0,00	0,00	35,73	35,73	35,73	0,00
4751000	23.0003	Total cuenta 419 Hacienda Pública, Acreedora por retenciones de IRPF	137.477,38	0,00	12.951,44	12.951,44	12.951,44	0,00
4751010	23.0004	Hacienda Publ.Acreed IRPF Profesionales	0,00	0,00	484.385,04	621.862,42	472.768,17	149.094,25
4751020	23.0005	Hac Publica IRPF Alquileres	1.028,54	0,00	1.745,15	1.745,15	936,00	809,15
4760000	22.0001	Total cuenta 475 Seguridad Social acreedora	138.505,92	0,00	5.710,52	6.739,06	5.286,61	1.452,45
5600100	21.0000	Total cuenta 476 Fianzas recibidas a C/P	24.753,62	0,00	164.559,49	630.346,63	478.990,78	151.355,85
		Total	271.616,32	0,00	669.351,64	940.967,96	709.000,87	231.967,09

OPERACIONES NO PRESUPUESTARIAS DE TESORERIA

3. ESTADO DE PARTIDAS PENDIENTES DE APLICACIÓN

a) COBROS PENDIENTES DE APLICACIÓN

Cuenta	Concepto		Cobros pendientes de aplicación a 1 de enero	Modificaciones Saldo inicial	Cobros Realizados en Ejercicio	Total Cobros pendientes de aplicación	Cobros aplicados en el Ejercicio	Cobros pendientes de aplicación a 31 de diciembre
	Código	Descripción						
5540000	29.0001	Cobros pendientes de aplicación	0,00	0,00	240.919,63	240.919,63	240.919,63	0,00
		Total cuenta 554	0,00	0,00	240.919,63	240.919,63	240.919,63	0,00
		Total	0,00	0,00	240.919,63	240.919,63	240.919,63	0,00



OPERACIONES NO PRESUPUESTARIAS DE TESORERIA

3. ESTADO DE PARTIDAS PENDIENTES DE APLICACIÓN

b) PAGOS PENDIENTES DE APLICACIÓN

Cuenta	Concepto		Pagos pendientes de aplicación a 1 de enero	Modificaciones Saldo inicial	Pagos Realizados en Ejercicio	Total Pagos pendientes de aplicación	Pagos aplicados en el Ejercicio	Pagos pendientes de aplicación a 31 de diciembre
	Código	Descripción						
		Total cuenta						
		Total						

**15.- CONTRATACIÓN ADMINISTRATIVA
PROCEDIMIENTO DE ADJUDICACIÓN.**



Entidad Contratante	Número de Referencia del Contrato	Tipo de Contrato	Objeto del Contrato
OrganismoAutonomo Instituto Municipal Empleo y Fomento Empresarial	142/2020	Servicios	SUMINISTRO DE SERVICIOS PARA LA FORMACIÓN OFICIAL ARCHITECTA CON AWS.
OrganismoAutonomo Instituto Municipal Empleo y Fomento Empresarial	143/2020	Servicios	Suministro de Servicios para la Formación en Experto En Cloud Computing con AWS (Amazon Web Service)
OrganismoAutonomo Instituto Municipal Empleo y Fomento Empresarial	148/2020	Servicios	SERVICIOS DE ASISTENCIA TÉCNICA INFORMÁTICA DEL PUESTO DE USUARIO, IMPRESIÓN Y AULAS FORMATIVAS. Suministro de equipamiento audiovisual e instalación de salas de videoconferencia en los Centros Sociolaborales.
OrganismoAutonomo Instituto Municipal Empleo y Fomento Empresarial	162/2020	Suministro	Suministro de equipos portátiles de teleformación para profesores y alumnos de Centros Socio-laborales para el desarrollo de los proyectos educativos-formativos en los doce Centros Sociolaborales de la ciudad que conforman la Red Municipal.
OrganismoAutonomo Instituto Municipal Empleo y Fomento Empresarial	163/2020	Suministro	Suministro de estaciones de trabajo para puesto de usuario fijo para el personal administrativo del Instituto Municipal de Empleo y Fomento Empresarial de Zaragoza (Zaragoza Dinámica).
OrganismoAutonomo Instituto Municipal Empleo y Fomento Empresarial	130/2020	Suministro	Suministro de licencias y entornos remotos de usuario para el programa de formación y certificación oficial en Microsoft Office Specialist (MOS).



Duración (en meses)	Importe del gasto aprobado / importe de licitación (sin I.V.A y otros impuestos indirectos)	I.V.A y otros impuestos indirectos	Fecha de aprobación del gasto / fecha de adjudicación
8,00	14.500,00	3.045,00	20-11-2020
8,00	14.900,00	3.129,00	11-11-2020
12,00	14.000,00	2.940,00	23-11-2020
0,50	14.999,00	3.149,79	22-12-2020
0,50	14.000,00	2.940,00	18-12-2020
0,50	10.000,00	2.100,00	18-12-2020
12,00	12.000,00	1.260,00	20-10-2020

Publicidad de licitación	Petición de ofertas	Contratistas	Observaciones
		B81366668 -	
		Global	
		Knowledge	
		Network	
		Spain S.L.U. -	
SI	SI	ES	
		G50734979 -	
		Fundación	
		San Valero -	
SI	SI	ES	

B50563501 -
Megastar
S.L. - ES
B99539157 -
EMATIZA
DIGITAL, S.L.
- ES
B50570571 -
SOLITIUM
S.L. - ES
B50570571 -
SOLITIUM
S.L. - ES
B62619705 -
PUE
Academy,
S.L. - ES

SI

SI

SI

SI

SI

SI

SI

SI

SI

SI

17.- INFORMACIÓN PRESUPUESTARIA.

**OPERACIONES PRESUPUESTARIAS:
GASTOS CORRIENTES.**

I. LIQUIDACIÓN DEL PRESUPUESTO

I.1. LIQUIDACIÓN DEL PRESUPUESTO DE GASTOS - RESUMEN POR CAPÍTULO

Código	Clasificación Económica Descripción	Créditos Presupuestarios			Gastos Comprometidos	Obligaciones Reconocidas Netas	Pagos	Obligaciones pendientes de Pago	Remanentes de Crédito
		Iniciales	Modificaciones	Definitivos					
1	GASTOS DE PERSONAL	3.479.216,15	653.664,99	4.132.881,14	3.695.202,44	3.695.202,44	3.608.607,36	86.595,08	437.678,70
2	GASTOS EN BIENES CORRIENTES Y SERVICIOS	4.083.019,85	366.482,90	4.449.502,75	4.259.403,05	4.242.729,25	4.193.023,60	49.705,65	206.773,50
4	TRANSFERENCIAS CORRIENTES	1.020.000,00	337.614,23	1.357.614,23	1.087.214,20	1.087.214,20	870.814,18	216.400,02	270.400,03
6	INVERSIONES REALES	100.000,00	50.000,00	150.000,00	149.931,66	149.931,66	99.134,09	50.797,57	68,34
8	ACTIVOS FINANCIEROS	30.000,00	0,00	30.000,00	0,00	0,00	0,00	0,00	30.000,00
	Total Presupuesto	8.712.236,00	1.407.762,12	10.119.998,12	9.191.751,35	9.175.077,55	8.771.579,23	403.498,32	944.920,57

Elección: 2020
 Importe: 371.000,00
 Asignatura: 371.000.020

INSTITUCIÓN MUNICIPAL DE EMPLEO
 Y EMPRESARIAS DE ZARAGOZA

ESTADO DE LIQUIDACIÓN DEL PRESUPUESTO
 LIQUIDACIÓN DEL PRESUPUESTO DE GASTOS - POR ECONÓMICA

Aplicación Presupuestaria	Descripción	Créditos Presupuestarios		Gastos Comprometidos	Obligaciones Reconocidas Netas	Pagos	Obligaciones Pendientes de Pago	Remanentes a Crédito
		Iniciales	Modificaciones					
06.2411.13000	Retribuciones básicas	2.648.256,60	0,00	2.386.387,97	2.386.387,97	2.378.387,97	8.000,00	261.868,63
06.2411.13120	PERS. PLAN FIP DESEMPLEADOS SUBVENCIONADOS	0,00	100.350,00	100.350,00	100.350,00	100.350,00	0,00	0,00
06.2411.13122	PERS. TEMP T.E RICARDO MAGDALENA	0,00	432.744,37	391.277,25	391.277,25	391.277,25	0,00	41.467,12
06.2411.13123	PERS. AYUDAS A JOVENES (PE)	0,00	24.290,17	24.290,17	24.290,17	24.290,17	0,00	0,00
06.2411.16000	Seguridad Social	820.959,55	0,00	700.361,03	700.361,03	635.056,43	65.304,60	120.598,52
06.2411.16020	SEG. SOC.PLAN FIP DESEMPLEADOS SUBVENCIONADOS	0,00	40.258,08	33.609,86	33.609,86	33.609,86	0,00	6.648,22
06.2411.16022	SEG. SOC.T.E RICARDO MAGDALENA	0,00	45.109,39	38.013,18	38.013,18	34.722,70	3.290,48	7.096,21
06.2411.16023	SEG. SOC. AYUDAS A JOVENES (PE)	0,00	10.912,98	10.912,98	10.912,98	10.912,98	0,00	0,00
06.2411.16205	Seguros	10.000,00	0,00	10.000,00	10.000,00	0,00	10.000,00	0,00
06.2411.22618	GASTOS DE FUNCIONAMIENTO FORMACION	3.479.216,15	653.664,99	4.132.881,14	3.695.202,44	3.608.607,36	86.595,08	437.678,70
	Total Capítulo 1	0,00	79.812,98	79.791,67	79.791,67	79.413,67	378,00	21,31
06.2411.22620	GASTOS MANT CURSOS FIP SUBVENCIONADOS	0,00	88.613,72	64.367,53	64.367,53	63.305,21	1.062,32	24.246,19
06.2411.22622	GASTOS DE FUNCIONAMIENTO T.E RICARDO MAGDALENA	0,00	57.523,20	55.062,19	55.062,19	54.411,72	650,47	2.461,01
06.2411.22699	GASTOS DE FUNCIONAMIENTO	250.079,85	0,00	154.225,73	154.225,73	132.286,89	21.938,84	95.854,12
06.2318.22794	GASTOS DE FORMACION PARA AWS (AMAZON WEB SERVICE)	0,00	40.000,00	35.103,80	18.430,00	0,00	18.430,00	21.570,00
06.2411.22795	AULAS TALLER 2019 20	0,00	50.000,00	6.331,87	6.331,87	2.537,85	3.794,02	43.668,13

ESTADO DE LIQUIDACIÓN DEL PRESUPUESTO

1. LIQUIDACIÓN DEL PRESUPUESTO DE GASTOS - POR ECONÓMICA

Aplicación Presupuestaria	Descripción	Créditos Presupuestarios		Gastos Comprometidos	Obligaciones Reconocidas Netas	Pagos	Obligaciones Pendientes de Pago	Remanentes a Crédito
		Iniciales	Modificaciones					
06.2411.22796	GTOS FUNCIONAMIENTO CSL	0,00	25.000,00	8.221,47	8.221,47	8.221,47	0,00	16.778,53
06.2411.22797	GTOS EN MEDIOS SEGURIDAD INFORMATICA CSL	0,00	15.000,00	14.943,50	14.943,50	14.943,50	0,00	56,50
06.2318.22799	Contratos con Centros Sociolaborales	3.832.940,00	0,00	3.832.939,60	3.832.939,60	3.832.939,60	0,00	0,40
06.2411.24942	GASTOS PROGR EXP.JOVENES (PE)	0,00	10.533,00	8.415,69	8.415,69	4.963,69	3.452,00	2.117,31
06.2411.48001	Total Capítulo 2 Plan Estrategico de Empleo y Desarrollo	4.083.019,85	366.482,90	4.449.502,75	4.259.403,05	4.193.023,60	49.705,65	206.773,50
06.2318.48002	Ayudas Inclusion e Inserción Sociolaboral	250.000,00	0,00	580.000,00	580.000,00	463.999,98	116.000,02	0,00
06.2318.48003	Convenio Fundación Picarral. Inclusion e Inserción Sociolaboral Servicios Sociales	110.000,00	0,00	110.000,00	110.000,00	88.000,00	22.000,00	0,00
06.2318.48005	CONVENIO ECOS DINAMIZACION DE COMERCIO LOCAL	40.000,00	30.000,00	70.000,00	70.000,00	56.000,00	14.000,00	0,00
06.2318.48006	FORMACION PARA AWS (AMAZON WEB SERVICE)	40.000,00	-40.000,00	0,00	0,00	0,00	0,00	0,00
06.2411.48007	Convenio Acciones fomento a la empleabilidad CEOE	0,00	12.000,00	12.000,00	12.000,00	9.600,00	2.400,00	0,00
06.2411.48008	Convenio Acciones fomento a la empleabilidad CEPYME	0,00	12.000,00	12.000,00	12.000,00	9.600,00	2.400,00	0,00
06.2411.48009	Convenio Acciones fomento a la empleabilidad UGT	0,00	12.000,00	12.000,00	12.000,00	9.600,00	2.400,00	0,00
06.2411.48010	Convenio Acciones fomento a la empleabilidad CC.OO	0,00	12.000,00	12.000,00	12.000,00	9.600,00	2.400,00	0,00

Electo: 2020
Imposto: 2020
Año: 31/12/2020

INSTITUCIÓN MUNICIPAL DE EMPLEO
Y FOMENTO EMPRESARIAL DE ZARAGOZA

ESTADO DE LIQUIDACIÓN DEL PRESUPUESTO
I. LIQUIDACIÓN DEL PRESUPUESTO DE GASTOS - POR ECONÓMICA

Aplicación Presupuestaria	Descripción	Créditos Presupuestarios		Gastos Comprometidos	Obligaciones Reconocidas Netas	Pagos	Obligaciones Pendientes de Pago	Remanentes a Crédito
		Iniciales	Modificaciones					
06.2411.48011	CONVENIO CEOE. Plan Estratégico. Empleo y Desarrollo	0,00	62.500,00	62.500,00	62.500,00	50.000,00	12.500,00	0,00
06.2411.48012	CONVENIO CEPYME. Plan Estratégico. Empleo y Desarrollo	0,00	62.500,00	62.500,00	62.500,00	50.000,00	12.500,00	0,00
06.2411.48013	CONVENIO UGT. Plan Estratégico. Empleo y Desarrollo	0,00	62.500,00	62.500,00	62.500,00	50.000,00	12.500,00	0,00
06.2411.48014	CONVENIO CC.OO. Plan Estratégico. Empleo y Desarrollo	0,00	62.500,00	62.500,00	62.500,00	50.000,00	12.500,00	0,00
06.2411.48015	Convenio UPTA. Observatorio. Trabajador Autónomo	0,00	12.000,00	12.000,00	12.000,00	9.600,00	2.400,00	0,00
06.2411.48016	Convenio ATA. Observatorio. Trabajador Autónomo	0,00	12.000,00	12.000,00	12.000,00	9.600,00	2.400,00	0,00
06.2411.49005	ERASMUS+, ZADY 2018 046992	0,00	87.781,23	87.781,23	675,00	675,00	0,00	87.106,23
06.2411.49010	ERASMUS + 2019, KA 116-062548	0,00	54.901,00	54.901,00	4.539,20	4.539,20	0,00	50.361,80
06.2411.49011	ERASMUS + 2020 PYTO 078187	0,00	132.932,00	132.932,00	0,00	0,00	0,00	132.932,00
	Total Capítulo 4	1.020.000,00	337.614,23	1.357.614,23	1.087.214,20	870.814,18	216.400,02	270.400,03
06.2411.62800	Obras, Equipamiento y Adecuación Instalaciones	100.000,00	50.000,00	150.000,00	149.931,66	99.134,09	50.797,57	68,34
	Total Capítulo 6	100.000,00	50.000,00	150.000,00	149.931,66	99.134,09	50.797,57	68,34
06.2411.83000	Anticipos de Trabajadores	30.000,00	0,00	30.000,00	0,00	0,00	0,00	30.000,00
	Total Capítulo 8	30.000,00	0,00	30.000,00	0,00	0,00	0,00	30.000,00

INSTITUTO MUNICIPAL DE EMPLEO
Y FOMENTO EMPRESARIAL DE ZARAGOZA

Electo: 2020
Importe: Euros
A fecha: 31/03/2020

ESTADO DE LIQUIDACIÓN DEL PRESUPUESTO
I. LIQUIDACIÓN DEL PRESUPUESTO DE GASTOS - POR ECONÓMICA

Aplicación Presupuestaria	Descripción	Créditos Presupuestarios		Gastos Comprometidos	Obligaciones Reconocidas Netas	Pagos	Obligaciones Pendientes de Pago	Remanentes	
		Iniciales	Modificaciones					Definitivos	Crédito
	Total	8.712.236,00	1.407.762,12	10.119.998,12	9.175.077,55	8.771.579,23	403.498,32	944.920,57	

MODIFICACIONES DE CRÉDITO.

EJERCICIO CORRIENTE. PRESUPUESTO DE GASTOS
MODIFICACIONES DE CRÉDITO

Aplicación Presupuestaria	Descripción	Créditos Extraordinarios	Suplementos de Crédito	Ampliaciones de Crédito	Transferencias de Crédito		Incorporaciones de Remanentes de Crédito	Créditos generados por Ingresos	Bajas por Anulación	Ajustes por Prórroga	Total Modificaciones
					Positivas	Negativas					
06.2411.13000	Retribuciones básicas	0,00	0,00	0,00	0,00	0,00	0,00	0,00	0,00	0,00	0,00
06.2411.13019	Personal Ocupados 2019	0,00	0,00	0,00	0,00	0,00	0,00	0,00	0,00	0,00	0,00
06.2411.13118	PERSONAL FORMACIÓN 2018 - 2019	0,00	0,00	0,00	0,00	0,00	0,00	0,00	0,00	0,00	0,00
06.2411.13120	PERS. PLAN FIP DESEMPLEADOS SUBVENCIONADOS	0,00	0,00	0,00	0,00	0,00	100.350,00	0,00	0,00	0,00	100.350,00
06.2411.13122	PERS. TEMP T.E RICARDO MAGDALENA	0,00	0,00	0,00	0,00	0,00	0,00	432.744,37	0,00	0,00	432.744,37
06.2411.13123	PERS. AYUDAS A JOVENES (PEJ)	0,00	0,00	0,00	0,00	0,00	0,00	24.290,17	0,00	0,00	24.290,17
06.2411.16000	Seguridad Social	0,00	0,00	0,00	0,00	0,00	0,00	0,00	0,00	0,00	0,00
06.2411.16018	SEG SOCIAL PERS FORMACION 2018-2019	0,00	0,00	0,00	0,00	0,00	0,00	0,00	0,00	0,00	0,00
06.2411.16019	SEG. SOC. PERSONAL OCUPADOS 2019	0,00	0,00	0,00	0,00	0,00	0,00	0,00	0,00	0,00	0,00
06.2411.16020	SEG. SOC.PLAN FIP DESEMPLEADOS SUBVENCIONADOS	0,00	0,00	0,00	0,00	0,00	40.258,08	0,00	0,00	0,00	40.258,08
06.2411.16022	SEG. SOC T.E RICARDO MAGDALENA	0,00	0,00	0,00	0,00	0,00	0,00	45.109,39	0,00	0,00	45.109,39
06.2411.16023	SEG. SOC. AYUDAS A JOVENES (PEJ)	0,00	0,00	0,00	0,00	0,00	0,00	10.912,98	0,00	0,00	10.912,98
06.2411.16205	Seguros	0,00	0,00	0,00	0,00	0,00	0,00	0,00	0,00	0,00	0,00
06.2411.22400	GASTOS SINIESTRO EN CFO	0,00	0,00	0,00	0,00	0,00	0,00	0,00	0,00	0,00	0,00
06.2411.22618	GASTOS DE FUNCIONAMIENTO FORMACION	0,00	0,00	0,00	0,00	0,00	79.812,98	0,00	0,00	0,00	79.812,98
06.2411.22619	GASTOS DE FUNCIONAMIENTO P. OCUPADOS 2019	0,00	0,00	0,00	0,00	0,00	0,00	0,00	0,00	0,00	0,00
06.2411.22620	GASTOS MANT CURSOS FIP SUBVENCIONADOS	0,00	0,00	0,00	0,00	0,00	88.613,72	0,00	0,00	0,00	88.613,72
06.2411.22621	GTOS FUNC. CENTRO RICARDO MAGDALENA	0,00	0,00	0,00	0,00	0,00	0,00	0,00	0,00	0,00	0,00

**EJERCICIO CORRIENTE. PRESUPUESTO DE GASTOS
MODIFICACIONES DE CRÉDITO**

Aplicación Presupuestaria	Descripción	Créditos Extraordinarios	Suplementos de Crédito	Ampliaciones de Crédito	Transferencias de Crédito		Incorporaciones de Remanentes de Crédito	Créditos generados por Ingresos	Bajas por Anulación	Ajustes por Prórroga	Total Modificaciones
					Positivas	Negativas					
06.2411.22622	GTS FUNCIONAMIENTO T.E RICARDO MAGDALENA	0,00	0,00	0,00	0,00	0,00	0,00	57.523,20	0,00	0,00	57.523,20
06.2411.22623	GTS FUNC.CENTRO CASCO HISTORICO	0,00	0,00	0,00	0,00	0,00	0,00	0,00	0,00	0,00	0,00
06.2411.22627	GTS FUNCIONAMIENTO CONVENIO FORMACION 2017-18	0,00	0,00	0,00	0,00	0,00	0,00	0,00	0,00	0,00	0,00
06.2411.22642	GASTOS PROGRAMA EXPERIMENTAL JOVENES	0,00	0,00	0,00	0,00	0,00	0,00	0,00	0,00	0,00	0,00
06.2318.22699	GASTOS DE FUNCIONAMIENTO	0,00	0,00	0,00	0,00	0,00	0,00	0,00	0,00	0,00	0,00
06.2411.22699	GASTOS DE FUNCIONAMIENTO	0,00	0,00	0,00	0,00	0,00	0,00	0,00	0,00	0,00	0,00
06.2318.22794	GASTOS DE FORMACION PARA AWS (AMAZON WEB SERVICE)	0,00	0,00	0,00	40.000,00	0,00	0,00	0,00	0,00	0,00	40.000,00
06.2411.22795	AULAS TALLER 2019 20	0,00	0,00	0,00	0,00	0,00	0,00	50.000,00	0,00	0,00	50.000,00
06.2411.22796	GTS FUNCIONAMIENTO CSL	0,00	0,00	0,00	0,00	0,00	0,00	25.000,00	0,00	0,00	25.000,00
06.2411.22797	GTS EN MEDIOS SEGURIDAD INFORMATICA CSL	0,00	0,00	0,00	0,00	0,00	0,00	15.000,00	0,00	0,00	15.000,00
06.2411.22798	Acciones de Innovacion Educativa	0,00	0,00	0,00	0,00	0,00	0,00	0,00	0,00	0,00	0,00
06.2318.22799	Contratos con Centros Sociolaborales	0,00	0,00	0,00	0,00	0,00	0,00	0,00	0,00	0,00	0,00
06.2411.24942	GASTOS PROGR EXP JOVENES (PEJ)	0,00	0,00	0,00	0,00	0,00	0,00	10.533,00	0,00	0,00	10.533,00
06.2318.25000	PROGRAMAS DE MOVILIDAD	0,00	0,00	0,00	0,00	0,00	0,00	0,00	0,00	0,00	0,00
06.2411.26014	Gastos Funcionamiento Desarrollo Local	0,00	0,00	0,00	0,00	0,00	0,00	0,00	0,00	0,00	0,00
06.2411.48001	Plan Estrategico de Empleo y Desarrollo	0,00	0,00	0,00	0,00	0,00	0,00	0,00	250.000,00	0,00	-250.000,00
06.2318.48002	Ayudas Inclusion e Inserción Sociolaboral	0,00	0,00	0,00	0,00	0,00	0,00	0,00	0,00	0,00	0,00
06.2318.48003	Convenio Fundacion Picarral. Inclusion e Inserción Sociolaboral Servicios Sociales	0,00	0,00	0,00	0,00	0,00	0,00	0,00	0,00	0,00	0,00

EJERCICIO CORRIENTE. PRESUPUESTO DE GASTOS
MODIFICACIONES DE CRÉDITO

Aplicación Presupuestaria	Descripción	Créditos Extraordinarios	Suplementos de Crédito	Ampliaciones de Crédito	Transferencias de Crédito		Incorporaciones de Remanentes de Crédito	Créditos generados por Ingresos	Bajas por Anulación	Ajustes por Prórroga	Modificaciones Totales
					Positivas	Negativas					
06.2411.48003	Convenio ATADES Insercion Social	0,00	0,00	0,00	0,00	0,00	0,00	0,00	0,00	0,00	0,00
06.2318.48005	CONVENIO ECOS DINAMIZACION DE COMERCIO LOCAL	0,00	0,00	0,00	0,00	0,00	0,00	30.000,00	0,00	0,00	30.000,00
06.2411.48005	Subv. Emprendedores e Innovacion Social	0,00	0,00	0,00	0,00	0,00	0,00	0,00	0,00	0,00	0,00
06.2318.48006	FORMACION PARA AWS (AMAZON WEB SERVICE)	0,00	0,00	0,00	0,00	40.000,00	0,00	0,00	0,00	0,00	-40.000,00
06.2411.48007	Convenio Acciones fomento a la empleabilidad CEOE	0,00	0,00	0,00	0,00	0,00	0,00	12.000,00	0,00	0,00	12.000,00
06.2411.48008	Convenio Acciones fomento a la empleabilidad CEPYME	0,00	0,00	0,00	0,00	0,00	0,00	12.000,00	0,00	0,00	12.000,00
06.2411.48009	Convenio Acciones fomento a la empleabilidad UGT	0,00	0,00	0,00	0,00	0,00	0,00	12.000,00	0,00	0,00	12.000,00
06.2411.48010	Convenio Acciones fomento a la empleabilidad CC.OO	0,00	0,00	0,00	0,00	0,00	0,00	12.000,00	0,00	0,00	12.000,00
06.2411.48011	CONVENIO CEOE. Plan Estratégico. Empleo y Desarrollo	62.500,00	0,00	0,00	0,00	0,00	0,00	0,00	0,00	0,00	62.500,00
06.2411.48012	CONVENIO CEPYME. Plan Estratégico. Empleo y Desarrollo	62.500,00	0,00	0,00	0,00	0,00	0,00	0,00	0,00	0,00	62.500,00
06.2411.48013	CONVENIO UGT. Plan Estratégico. Empleo y Desarrollo	62.500,00	0,00	0,00	0,00	0,00	0,00	0,00	0,00	0,00	62.500,00
06.2411.48014	CONVENIO CC.OO. Plan Estratégico. Empleo y Desarrollo	62.500,00	0,00	0,00	0,00	0,00	0,00	0,00	0,00	0,00	62.500,00
06.2411.48015	Convenio UPTA. Observatorio. Trabajador Autónomo	0,00	0,00	0,00	0,00	0,00	0,00	12.000,00	0,00	0,00	12.000,00
06.2411.48016	Convenio ATA. Observatorio. Trabajador Autónomo	0,00	0,00	0,00	0,00	0,00	0,00	12.000,00	0,00	0,00	12.000,00
06.2411.48022	CONVENIO UPTA	0,00	0,00	0,00	0,00	0,00	0,00	0,00	0,00	0,00	0,00

EJERCICIO CORRIENTE. PRESUPUESTO DE GASTOS
MODIFICACIONES DE CRÉDITO

Aplicación Presupuestaria	Descripción	Créditos Extraordinarios	Suplementos de Crédito	Ampliaciones de Crédito	Transferencias de Crédito		Incorporaciones de Remanentes de Crédito	Créditos generados por Ingresos	Bajas por Anulación	Ajustes por Prórrogas	Total Modificaciones
					Positivas	Negativas					
06.2318.49001	PROGRAMAS DE MOVILIDAD	0,00	0,00	0,00	0,00	0,00	0,00	0,00	0,00	0,00	0,00
06.2411.49001	PROGRAMAS DE MOVILIDAD	0,00	0,00	0,00	0,00	0,00	0,00	0,00	0,00	0,00	0,00
06.2318.49004	ERASMUS + ZADY 022831	0,00	0,00	0,00	0,00	0,00	0,00	0,00	0,00	0,00	0,00
06.2411.49004	ERASMUS + ZADY 022831	0,00	0,00	0,00	0,00	0,00	0,00	0,00	0,00	0,00	0,00
06.2411.49005	ERASMUS+, ZADY 2018 046992	0,00	0,00	0,00	0,00	0,00	87.781,23	0,00	0,00	0,00	87.781,23
06.2411.49010	ERASMUS + 2019, KA 116-062548	0,00	0,00	0,00	0,00	0,00	54.901,00	0,00	0,00	0,00	54.901,00
06.2411.49011	ERASMUS + 2020 PYTO 078187	0,00	0,00	0,00	0,00	0,00	0,00	132.932,00	0,00	0,00	132.932,00
06.2411.49022	PROYECTO ERASMUS+ 2017 KA116 - 036092	0,00	0,00	0,00	0,00	0,00	0,00	0,00	0,00	0,00	0,00
06.2411.62626	EQUIPAMIENTOS PROGRAMAS DE FORMACION	0,00	0,00	0,00	0,00	0,00	0,00	0,00	0,00	0,00	0,00
06.2411.62800	Obras, Equipamiento y Adecuación Instalaciones	0,00	0,00	0,00	0,00	0,00	0,00	50.000,00	0,00	0,00	50.000,00
06.2411.62901	Obras, equipamientos y adecuación de instalaciones	0,00	0,00	0,00	0,00	0,00	0,00	0,00	0,00	0,00	0,00
06.2411.83000	Anticipos de Trabajadores	0,00	0,00	0,00	0,00	0,00	0,00	0,00	0,00	0,00	0,00
	Total	250.000,00	0,00	0,00	40.000,00	40.000,00	451.717,01	956.045,11	250.000,00	0,00	1.407.762,12

**ACREEDORES: OPERACIONES
PENDIENTES DE APLICACIÓN AL
PRESUPUESTO.**



Acreedores por operaciones devengadas

Cuenta	Importe	Observaciones
TOTAL		

**OPERACIONES PRESUPUESTARIAS:
INGRESOS CORRIENTES.**

ESTADO DE LIQUIDACIÓN DEL PRESUPUESTO
II. LIQUIDACIÓN DEL PRESUPUESTO DE INGRESOS. RESUMEN POR CAPÍTULO

 Elección: 2020
 Impuesto: 307200
 Año: 2020

Código	Descripción	Previsiones Presupuestarias			Derechos Reconocidos	Derechos Anulados	Derechos Cancelados	Derechos Reconocidos Netos	Recaudación Neta	Derechos Pendientes de Cobro	Derechos de Previsión
		Iniciales	Modificaciones	Definitivos							
3	TASAS, PRECIOS PÚBLICOS Y OTROS INGRESOS	0,00	0,00	0,00	30.084,55	0,00	0,00	30.084,55	30.084,55	0,00	30.084,55
4	TRANSFERENCIAS CORRIENTES	8.582.236,00	906.045,11	9.488.281,11	11.590.631,11	0,00	1.798.150,00	9.792.481,11	8.003.192,94	1.789.288,17	304.200,00
7	TRANSFERENCIAS DE CAPITAL	100.000,00	50.000,00	150.000,00	150.000,00	0,00	0,00	150.000,00	100.000,00	50.000,00	0,00
8	ACTIVOS FINANCIEROS	30.000,00	451.717,01	481.717,01	0,00	0,00	0,00	0,00	0,00	0,00	-481.717,01
	Total Presupuesto	8.712.236,00	1.407.762,12	10.119.998,12	11.770.715,66	0,00	1.798.150,00	9.972.565,66	8.133.277,49	1.839.288,17	-147.432,46

INSTITUCIÓN MUNICIPAL DE EMPLEO Y PROMOCIÓN EMPRESARIA DE ZARAGOZA

Ejercicio: 2020
 Importe: 351.000,00
 A fecha: 31/03/2020

INSTITUCIÓN MUNICIPAL DE EMPLEO Y FORMACIÓN PROFESIONAL DE ZARAGOZA

ESTADO DE LIQUIDACIÓN DEL PRESUPUESTO
II. LIQUIDACIÓN DEL PRESUPUESTO DE INGRESOS

Aplicación Presupuestaria	Descripción	Previsiones Presupuestarias			Derechos Reconocidos	Derechos Anulados	Derechos Cancelados	Derechos Reconocidos Netos	Recaudación Neta	Derechos Pendientes de Cobro	Derechos Reconocidos Provision
		Iniciales	Modificaciones	Definitivos							
06.38901	APORTAC CONSORCIO SINIESTRO C.F.O	0,00	0,00	0,00	1.225,53	0,00	0,00	1.225,53	1.225,53	0,00	1.225,53
06.39900	Otros ingresos diversos	0,00	0,00	0,00	28.859,02	0,00	0,00	28.859,02	28.859,02	0,00	28.859,02
06.40300	Total Capítulo 3 Aportación Ayuntamiento de Zaragoza	3.729.296,00	0,00	3.729.296,00	3.729.296,00	0,00	0,00	3.729.296,00	2.835.000,00	894.296,00	0,00
06.40301	Aport. Excmo Ayto. Zgza.. Plan Estratégico de Empleo y Desarrollo	250.000,00	48.000,00	298.000,00	1.128.000,00	0,00	830.000,00	298.000,00	250.000,00	48.000,00	0,00
06.40302	Aport. Excmo. Ayto. Zgza. Ayudas Inclusión e Inserción Sociolaboral.	580.000,00	0,00	580.000,00	1.160.000,00	0,00	580.000,00	580.000,00	0,00	580.000,00	0,00
06.40303	Aport. Excmo. Ayto. Zgza.Conv. Fundac. Picarral. Inclusión e Inserción Sociolaboral.	110.000,00	0,00	110.000,00	110.000,00	0,00	0,00	110.000,00	0,00	110.000,00	0,00
06.40304	Aportación Excmo. Ayto. de Zaragoza. Centros Sociolaborales	3.832.940,00	0,00	3.832.940,00	3.832.940,00	0,00	0,00	3.832.940,00	3.832.940,00	0,00	0,00
06.40305	APORT AYTO . CONVENIO ECOS DINAMIZACION DEL COMERCIO LOCAL	40.000,00	30.000,00	70.000,00	70.000,00	0,00	0,00	70.000,00	40.000,00	30.000,00	0,00
06.40306	APORT EXCMO AYTO.FORMACION PARA AWS (AMAZON WEB SERVICE)	40.000,00	0,00	40.000,00	40.000,00	0,00	0,00	40.000,00	40.000,00	0,00	0,00
06.40307	APORT AYTO. CONVENIOS ATA/UPTA OBSERVATORIO TDOR AUTONOMO	0,00	24.000,00	24.000,00	24.000,00	0,00	0,00	24.000,00	0,00	24.000,00	0,00
06.45122	SUBV. INAEM T.E RICARDO MAGDALENA	0,00	535.376,96	535.376,96	535.376,96	0,00	0,00	535.376,96	481.839,26	53.537,70	0,00

INSTITUCIÓN DE FOMENTO Y PROMOCIÓN EMPRESARIAL DE ZARAGOZA

Ejercicio: 2020
 Imputación: 37100020
 A fecha: 31/03/2020

ESTADO DE LIQUIDACIÓN DEL PRESUPUESTO

II. LIQUIDACIÓN DEL PRESUPUESTO DE INGRESOS

Aplicación Presupuestaria	Descripción	Previsiones Presupuestarias			Derechos Reconocidos	Derechos Cancelados	Derechos Reconocidos Netos	Recaudación Neta	Derechos Pendientes de Cobro	Derechos Reconocidos	Derechos Pendientes de Cobro
		Iniciales	Modificaciones	Definitivos							
06.45125	SUBV DESEMPLEADOS FIP 2019 20	0,00	0,00	0,00	0,00	0,00	0,00	0,00	0,00	0,00	0,00
06.45141	SUBV PCPI 2018-19 II PARTE	0,00	0,00	0,00	394.200,00	0,00	394.200,00	0,00	0,00	394.200,00	0,00
06.45142	SUBV INAEM PROGRAMA EXPERIMENTAL JOVENES (PEJ)	0,00	45.736,15	45.736,15	45.736,15	0,00	45.736,15	22.868,08	22.868,07	0,00	0,00
06.45143	SUBV CONSEJ EDUC DGA AULAS TALLER	0,00	90.000,00	90.000,00	0,00	0,00	0,00	0,00	0,00	-90.000,00	0,00
06.45144	SUBV PCPI 2018-19	0,00	0,00	0,00	388.150,00	0,00	388.150,00	0,00	0,00	0,00	0,00
06.49002	ERASMUS + 2017-036092	0,00	0,00	0,00	0,00	0,00	0,00	0,00	0,00	0,00	0,00
06.49010	ERASMUS + 2019, KA 116-062548	0,00	132.932,00	132.932,00	132.932,00	0,00	132.932,00	106.345,60	26.586,40	0,00	0,00
	Total Capítulo 4	8.582.236,00	906.045,11	9.488.281,11	11.590.631,11	0,00	1.798.150,00	8.003.192,94	1.789.288,17	304.200,00	0,00
06.70300	APORTACION CAPITAL AVTO ZGZA. EQUIPAMIENTO E INVERSIONES	100.000,00	50.000,00	150.000,00	150.000,00	0,00	150.000,00	100.000,00	50.000,00	0,00	0,00
	Total Capítulo 7	100.000,00	50.000,00	150.000,00	150.000,00	0,00	150.000,00	100.000,00	50.000,00	0,00	0,00
06.83000	Anticipos a Trabajadores	30.000,00	0,00	30.000,00	0,00	0,00	0,00	0,00	0,00	-30.000,00	0,00
06.87010	Para gastos con financiación afectada	0,00	451.717,01	451.717,01	0,00	0,00	0,00	0,00	0,00	-451.717,01	0,00
	Total Capítulo 8	30.000,00	451.717,01	481.717,01	0,00	0,00	0,00	0,00	0,00	-481.717,01	0,00
	Total Presupuesto	8.712.236,00	1.407.762,12	10.119.998,12	11.770.715,66	0,00	1.798.150,00	8.133.277,49	1.839.288,17	-147.432,46	0,00

EJERCICIO CORRIENTE. PRESUPUESTO DE INGRESOS

COMPROMISOS DE INGRESOS

Aplicación Presupuestaria	Descripción	Compromisos Concertados			Compromisos Pendientes de Realizar
		Incorporados de Presupuestos cerrados	En el Ejercicio	Total	
2020.06.38901	APORTAC CONSORCIO SINIESTRO C.F.O	0,00	0,00	0,00	0,00
2020.06.39900	Otros ingresos diversos	0,00	0,00	0,00	0,00
2020.06.40300	Aportación Ayuntamiento de Zaragoza	0,00	0,00	0,00	0,00
2020.06.40301	Aport. Excmo Ayto. Zgza.. Plan Estratégico de Empleo y Desarrollo	0,00	0,00	0,00	0,00
2020.06.40302	Aport. Excmo. Ayto. Zgza. Ayudas Inclusión e Inserción Sociolaboral.	0,00	0,00	0,00	0,00
2020.06.40303	Aport. Excmo. Ayto. Zgza.Conv. Fundac. Picarral. Inclusión e Inserción Sociolaboral.	0,00	0,00	0,00	0,00
2020.06.40304	Aportación Excmo. Ayto. de Zaragoza. Centros Sociolaborales	0,00	0,00	0,00	0,00
2020.06.40305	APORT AYTO . CONVENIO ECOS DINAMIZACION DEL COMERCIO LOCAL	0,00	0,00	0,00	0,00
2020.06.40306	APORT EXCMO AYTO.FORMACION PARA AWS (AMAZON WEB SERVICE)	0,00	0,00	0,00	0,00
2020.06.40307	APORT AYTO. CONVENIOS ATA/UPTA OBSERVATORIO TDOR AUTONOMO	0,00	0,00	0,00	0,00
2020.06.40308	Aportación Ayto. de Zaragoza. REAS Innovación y Desarrollo, Ec Solid y Cooperación	0,00	0,00	0,00	0,00
2020.06.40309	Aportación Excmo. Ayto. de Zaragoza. Convenio ECOS Dinamización del Comercio Local	0,00	0,00	0,00	0,00
2020.06.40310	Aportación Ayto. de Zaragoza. Impulso Desarrollo Local	0,00	0,00	0,00	0,00

EJERCICIO CORRIENTE. PRESUPUESTO DE INGRESOS
 COMPROMISOS DE INGRESOS

Aplicación Presupuestaria	Descripción	Compromisos Concertados			Compromisos Realizados	Compromisos Pendientes de Realizar
		Incorporados de Presupuestos cerrados	En el Ejercicio	Total		
2020.06.40313	Aportación: Ayto. de Zaragoza. Plan Local de Comercio	0,00	0,00	0,00	0,00	0,00
2020.06.40316	PLAN DE APOYO AL COMERCIO DE PROXIMIDAD	0,00	0,00	0,00	0,00	0,00
2020.06.42191	ERASMUS ZADY 022831	0,00	0,00	0,00	0,00	0,00
2020.06.42192	ERASMUS + 2017 KA116-036092	0,00	0,00	0,00	0,00	0,00
2020.06.45116	CONCESION SUBV 2019-20 ANTIVICIPADAM JUSTIF PARA SUBV ACCIONES 2021	0,00	0,00	0,00	0,00	0,00
2020.06.45118	SUBV INAEM DESEMPLEADOS 2018-2019	0,00	0,00	0,00	0,00	0,00
2020.06.45119	SUBV. INAEM OCUPADOS TRANSVERSAL 2018-2019	0,00	0,00	0,00	0,00	0,00
2020.06.45122	SUBV. INAEM T.E RICARDO MAGDALENA	0,00	0,00	0,00	0,00	0,00
2020.06.45125	SUBV DESEMPLEADOS FIP 2019 20	0,00	0,00	0,00	0,00	0,00
2020.06.45140	SUBV PCI CONJERIA EDUCACION EJERC 2017-2018	0,00	0,00	0,00	0,00	0,00
2020.06.45141	SUBV PCPI 2018-19 II PARTE	0,00	0,00	0,00	0,00	0,00
2020.06.45142	SUBV INAEM PROGRAMA EXPERIMENTAL JOVENES (PEJ)	0,00	0,00	0,00	0,00	0,00
2020.06.45143	SUBV CONSEJ EDUC DGA AULAS TALLER	0,00	0,00	0,00	0,00	0,00
2020.06.45144	SUBV PCPI 2018-19	0,00	0,00	0,00	0,00	0,00
2020.06.49002	ERASMUS + 2017-036092	0,00	0,00	0,00	0,00	0,00
2020.06.49005	ERASMUS+, ZADY 2018 046992	0,00	0,00	0,00	0,00	0,00
2020.06.49010	ERASMUS + 2019, KA 116-062548	0,00	0,00	0,00	0,00	0,00

EJERCICIO CORRIENTE. PRESUPUESTO DE INGRESOS
COMPROMISOS DE INGRESOS

Aplicación Presupuestaria	Descripción	Compromisos Concertados			Compromisos Pendientes de Realizar
		Incorporados de Presupuestos cerrados	En el Ejercicio	Total	
2020.06.70300	APORTACION CAPITAL AYTO ZGZA. EQUIPAMIENTO E INVERSIONES	0,00	0,00	0,00	0,00
2020.06.85000	Anticipos a Trabajadores	0,00	0,00	0,00	0,00
2020.06.87010	Para gastos con financiación afectada	0,00	0,00	0,00	0,00
	Total	0,00	0,00	0,00	0,00

2. INFORMACIÓN SOBRE EJECUCIÓN PRESUPUESTARIA

DEVOLUCIONES DE INGRESOS

Aplicación presupuestaria	Descripción	Pendientes de Pago a 1 de enero	Modificaciones al saldo inicial y anulaciones	Reconocidas en el ejercicio	Total Devoluciones Reconocidas	Prescripciones	Pagadas en el Ejercicio	Pendientes de pago
2020.06.3890 1	APORTAC CONSORCIO SINIESTRO C.F.O	0,00	0,00	0,00	0,00	0,00	0,00	0,00
2020.06.3990 0	Otros ingresos diversos	0,00	0,00	0,00	0,00	0,00	0,00	0,00
2020.06.4030 0	Aportación Ayuntamiento de Zaragoza	0,00	0,00	0,00	0,00	0,00	0,00	0,00
2020.06.4030 1	Aport. Excmo Ayto. Zgza.. Plan Estratégico de Empleo y Desarrollo	0,00	0,00	0,00	0,00	0,00	0,00	0,00
2020.06.4030 2	Aport. Excmo. Ayto. Zgza. Ayudas Inclusión e Inserción Sociolaboral.	0,00	0,00	0,00	0,00	0,00	0,00	0,00
2020.06.4030 3	Aport. Excmo. Ayto . Zgza.Conv. Fundac. Picarral. Inclusión e Inserción Sociolaboral.	0,00	0,00	0,00	0,00	0,00	0,00	0,00
2020.06.4030 4	Aportación Excmo. Ayto. de Zaragoza. Centros Sociolaborales	0,00	0,00	0,00	0,00	0,00	0,00	0,00
2020.06.4030 5	APORT AYTO . CONVENIO ECOS DINAMIZACION DEL COMERCIO LOCAL	0,00	0,00	0,00	0,00	0,00	0,00	0,00
2020.06.4030 6	APORT EXCMO AYTO.FORMACION PARA AWS (AMAZON WEB SERVICE)	0,00	0,00	0,00	0,00	0,00	0,00	0,00
2020.06.4030 7	APORT AYTO. CONVENIOS ATA/UPTA OBSERVATORIO TDOR AUTONOMO	0,00	0,00	0,00	0,00	0,00	0,00	0,00
2020.06.4030 8	Aportación Ayto. de Zaragoza. REAS Innovación y Desarrollo, Ec Solid y Cooperación	0,00	0,00	0,00	0,00	0,00	0,00	0,00
2020.06.4030 9	Aportación Excmo. Ayto. de Zaragoza. Convenio ECOS Dinamización del Comercio Local	0,00	0,00	0,00	0,00	0,00	0,00	0,00
2020.06.4031 0	Aportación Ayto. de Zaragoza. Impulso Desarrollo Local	0,00	0,00	0,00	0,00	0,00	0,00	0,00
2020.06.4031 3	Aportación Ayto. de Zaragoza. Plan Local de Comercio	0,00	0,00	0,00	0,00	0,00	0,00	0,00

2. INFORMACIÓN SOBRE EJECUCIÓN PRESUPUESTARIA

DEVOLUCIONES DE INGRESOS

Aplicación presupuestaria	Descripción	Pendientes de Pago a 1 de enero	Modificaciones al saldo inicial y anulaciones	Reconocidas en el ejercicio	Total Devoluciones Reconocidas	Prescripciones	Pagadas en el Ejercicio	Pendientes de pago
2020.06.4031 6	PLAN DE APOYO AL COMERCIO DE PROXIMIDAD	0,00	0,00	0,00	0,00	0,00	0,00	0,00
2020.06.4219 1	ERASMUS ZADY 022831	0,00	0,00	0,00	0,00	0,00	0,00	0,00
2020.06.4219 2	ERASMUS + 2017 KA116-036092	0,00	0,00	0,00	0,00	0,00	0,00	0,00
2020.06.4511 6	CONCESION SUBV 2019-20 ANTICIPADAM JUSTIF PARA SUBV ACCIONES 2021	0,00	0,00	0,00	0,00	0,00	0,00	0,00
2020.06.4511 8	SUBV INAEM DESEMPLEADOS 2018-2019	0,00	0,00	0,00	0,00	0,00	0,00	0,00
2020.06.4511 9	SUBV. INAEM OCUPADOS TRANSVERSAL 2018-2019	0,00	0,00	0,00	0,00	0,00	0,00	0,00
2020.06.4512 2	SUBV. INAEM T.E RICARDO MAGDALENA	0,00	0,00	0,00	0,00	0,00	0,00	0,00
2020.06.4512 5	SUBV DESEMPLEADOS FIP 2019 20	0,00	0,00	26.127,66	26.127,66	0,00	0,00	26.127,66
2020.06.4514 0	SUBV PCI CONJERIA EDUCACION EJERC 2017-2018	0,00	0,00	0,00	0,00	0,00	0,00	0,00
2020.06.4514 1	SUBV PCPI 2018-19 II PARTE	0,00	0,00	0,00	0,00	0,00	0,00	0,00
2020.06.4514 2	SUBV INAEM PROGRAMA EXPERIMENTAL JOVENES (PEJ)	0,00	0,00	0,00	0,00	0,00	0,00	0,00
2020.06.4514 3	SUBV CONSEJ EDUC DGA AULAS TALLER	0,00	0,00	0,00	0,00	0,00	0,00	0,00
2020.06.4514 4	SUBV PCPI 2018-19	0,00	0,00	0,00	0,00	0,00	0,00	0,00
2020.06.4900 2	ERASMUS + 2017-036092	0,00	0,00	0,00	0,00	0,00	0,00	0,00

2. INFORMACIÓN SOBRE EJECUCIÓN PRESUPUESTARIA

DEVOLUCIONES DE INGRESOS

Aplicación presupuestaria	Descripción	Pendientes de Pago a 1 de enero	Modificaciones al saldo inicial y anulaciones	Reconocidas en el ejercicio	Total Devoluciones Reconocidas	Prescripciones	Pagadas en el Ejercicio	Pendientes de pago
2020.06.4900 5	ERASMUS+, ZADY 2018 046992	0,00	0,00	0,00	0,00	0,00	0,00	0,00
2020.06.4901 0	ERASMUS + 2019, KA 116-062548	0,00	0,00	0,00	0,00	0,00	0,00	0,00
2020.06.7030 0	APORTACION CAPITAL AYTO ZGZA. EQUIPAMIENTO E INVERSIONES	0,00	0,00	0,00	0,00	0,00	0,00	0,00
2020.06.8300 0	Anticipos a Trabajadores	0,00	0,00	0,00	0,00	0,00	0,00	0,00
2020.06.8701 0	Para gastos con financiación afectada	0,00	0,00	0,00	0,00	0,00	0,00	0,00
	Total Presupuesto	0,00	0,00	26.127,66	26.127,66	0,00	0,00	26.127,66

INSTITUCIÓN MUNICIPAL DE EMPLEO Y FOMENTO EMPRESARIAL DE ZARAGOZA



Zaragoza
DINÁMICA

INSTITUTO MUNICIPAL DE EMPLEO
Y FOMENTO EMPRESARIAL DE ZARAGOZA

OPERACIONES EJERCICIOS CERRADOS.

EJERCICIOS CERRADOS

OBLIGACIONES DE PRESUPUESTOS CERRADOS

Aplicación Presupuestaria	Descripción	Obligaciones Pendientes de pago 1 de Enero	Modificaciones saldo inicial y Anulaciones	Total Obligaciones	Prescripciones	Pagos Realizados	Obligaciones Pendientes de Pago
2019.06.2318.22799	Contratos con Centros Sociolaborales	319.411,64	0,00	319.411,64	0,00	319.411,64	0,00
2019.06.2411.13000	Retribuciones básicas	8.447,33	0,00	8.447,33	0,00	8.447,33	0,00
2019.06.2411.16000	Seguridad Social	57.423,11	0,00	57.423,11	0,00	57.423,11	0,00
2019.06.2411.16019	SEG. SOC. PERSONAL OCUPADOS 2019	1.583,44	0,00	1.583,44	0,00	1.583,44	0,00
2019.06.2411.16020	SEG. SOC. PLAN FIP DESEMPLEADOS SUBVENCIONADOS	7.016,19	0,00	7.016,19	0,00	7.016,19	0,00
2019.06.2411.16205	Seguros	9.885,29	0,00	9.885,29	0,00	9.885,29	0,00
2019.06.2411.22618	GASTOS DE FUNCIONAMIENTO FORMACION	65.009,48	0,00	65.009,48	0,00	65.009,48	0,00
2019.06.2411.22620	GASTOS MANT CURSOS FIP SUBVENCIONADOS	31.656,08	0,00	31.656,08	0,00	31.656,08	0,00
2019.06.2411.22621	GTOS FUNC. CENTRO RICARDO MAGDALENA	8.168,74	0,00	8.168,74	0,00	8.168,74	0,00
2019.06.2411.22622	GTOS FUNCIONAMIENTO CENTRO TOMAS ALVIRA	11.763,99	0,00	11.763,99	0,00	11.763,99	0,00
2019.06.2411.22623	GTOS FUNC. CENTRO CASCO HISTORICO	4.523,36	0,00	4.523,36	0,00	4.523,36	0,00
2019.06.2411.22699	GASTOS DE FUNCIONAMIENTO	22.421,75	0,00	22.421,75	0,00	22.421,75	0,00
2019.06.2411.22798	Acciones de Innovación Educativa	1.752,00	0,00	1.752,00	0,00	1.752,00	0,00
2019.06.2411.48001	CONVENIO REAS MERCADO SOCIAL	3.840,00	0,00	3.840,00	0,00	3.840,00	0,00
2019.06.2411.48003	Convenio ATADES Insercion Social	38.400,00	0,00	38.400,00	0,00	38.400,00	0,00
2019.06.2411.48005	Subv. Emprendedores e Innovacion Social	225.000,00	-3.739,92	221.260,08	7.531,99	211.540,63	2.187,46
2019.06.2411.48007	Convenio UZ Laboratorio Ecª Social	11.520,00	0,00	11.520,00	0,00	11.520,00	0,00
2019.06.2411.48008	Reas Innovacion y Desarrollo Ecª solid. y Coop.	26.880,00	0,00	26.880,00	26.880,00	0,00	0,00
2019.06.2411.48009	Convenio ECOS Dinamizacion del Comercio Local	7.680,00	0,00	7.680,00	0,00	7.680,00	0,00
2019.06.2411.48011	Plan de Apoyo al Comercio de Proximidad	220.000,00	0,00	220.000,00	11.110,63	208.889,37	0,00
2019.06.2411.48012	CONVENIO ASEs	9.600,00	0,00	9.600,00	0,00	9.600,00	0,00

EJERCICIOS CERRADOS

OBLIGACIONES DE PRESUPUESTOS CERRADOS

Aplicación Presupuestaria	Descripción	Obligaciones Pendientes de pago 1 de Enero	Modificaciones saldo inicial y Anulaciones	Total Obligaciones	Prescripciones	Pagos Realizados	Obligaciones Pendientes de Pago
2019.06.2411.48022	CONVENIO UPTA	15.360,00	0,00	15.360,00	0,00	15.360,00	0,00
2019.06.2411.49005	ERASMUS+, ZADY 2018 046992	8.321,80	0,00	8.321,80	0,00	8.321,80	0,00
2019.06.2411.62626	EQUIPAMIENTOS PROGRAMAS DE FORMACION	6.724,58	0,00	6.724,58	0,00	6.724,58	0,00
	Total Ejercicio 2019	1.122.388,78	-3.739,92	1.118.648,86	45.522,62	1.070.938,78	2.187,46
	Total	1.122.388,78	-3.739,92	1.118.648,86	45.522,62	1.070.938,78	2.187,46

**EJERCICIOS CERRADOS
PRESUPUESTO DE INGRESOS**
2 DERECHOS A COBRAR DE PRESUPUESTOS CERRADOS
a). DERECHOS PENDIENTES DE COBRO TOTALES

Aplicación Presupuestaria	Descripción	Derechos pendientes de cobro a 1 de enero	Modificaciones saldo inicial	Derechos Anulados	Derechos cancelados	Recaudación	Derechos pendientes de cobro
2017.06.42192	ERASMUS + 2017 KA116-036092	26.030,00	-12.606,00	0,00	0,00	13.424,00	0,00
	Total ejercicio 2017	26.030,00	-12.606,00	0,00	0,00	13.424,00	0,00
2018.06.39900	Otros ingresos diversos	2.708,00	0,00	0,00	0,00	0,00	2.708,00
2018.06.40300	Aportación Ayuntamiento de Zaragoza	0,04	0,00	0,00	0,04	0,00	0,00
2018.06.45121	SUBV. INAEM. E.T RICARDO MAGDALENA VIII	0,02	0,00	0,00	0,02	0,00	0,00
2018.06.49005	ERASMUS+, ZADY 2018 046992	29.304,00	0,00	0,00	0,00	0,00	29.304,00
	Total ejercicio 2018	32.012,06	0,00	0,00	0,06	0,00	32.012,00
2019.06.40301	Aportación Excmo. Ayto. de Zaragoza. Convenio REAS Mercado Social	19.200,00	0,00	0,00	0,00	19.200,00	0,00
2019.06.40302	Aportación Ayto Zgz. Convenios Promoc. Emprendimiento, Social.	124.800,00	0,00	0,00	0,00	124.800,00	0,00
2019.06.40303	Aportación Ayto Zaragoza. Convenio ATADES Inserción Social	192.000,00	0,00	0,00	0,00	192.000,00	0,00
2019.06.40305	Aportación Ayto Zgz. Subv. Emprendedores e Innovación Social	225.000,00	0,00	0,00	0,00	225.000,00	0,00
2019.06.40307	Aportación Ayto. de Zaragoza. Convenio U.Z. Laboratorio Economía Social	57.600,00	0,00	0,00	0,00	57.600,00	0,00
2019.06.40308	Aportación Ayto. de Zaragoza. REAS Innovación y Desarrollo, Ec Solid y Cooperación	134.400,00	0,00	0,00	0,00	134.400,00	0,00
2019.06.40309	Aportación Excmo. Ayto. de Zaragoza. Convenio ECOS Dinamización del Comercio Local	38.400,00	0,00	0,00	0,00	38.400,00	0,00
2019.06.40316	PLAN DE APOYO AL COMERCIO DE PROXIMIDAD	220.000,00	0,00	0,00	0,00	220.000,00	0,00
2019.06.45118	SUBV INAEM DESEMPLEADOS 2018-2019	105.761,72	0,00	0,00	2.245,52	0,00	103.516,20
2019.06.45125	SUBV DESEMPLEADOS FIP 2019 20	137.860,84	0,00	0,00	0,00	52.669,56	85.191,28
2019.06.45142	APORTACION DGA AULAS TALLER 2019	90.000,00	0,00	0,00	0,00	90.000,00	0,00
2019.06.49010	ERASMUS + 2019, KA 116-062548	10.980,20	0,00	0,00	0,00	0,00	10.980,20



**EJERCICIOS CERRADOS
PRESUPUESTO DE INGRESOS**

2 DERECHOS A COBRAR DE PRESUPUESTOS CERRADOS

a). DERECHOS PENDIENTES DE COBRO TOTALES

Aplicación Presupuestaria	Descripción	Derechos pendientes de cobro a 1 de enero	Modificaciones saldo inicial	Derechos Anulados	Derechos cancelados	Recaudación	Derechos pendientes de cobro
	Total ejercicio 2019	1.356.002,76	0,00	0,00	2.245,52	1.154.069,96	199.687,68
	TOTAL	1.414.044,82	-12.606,00	0,00	2.245,58	1.167.493,56	231.699,68

**EJERCICIOS CERRADOS
PRESUPUESTO DE INGRESOS**
2 DERECHOS A COBRAR DE PRESUPUESTOS CERRADOS
b): DERECHOS ANULADOS

Aplicación Presupuestaria	Descripción	Anulación de Liquidaciones	Aplazamiento y Fraccionamiento	Total Derechos Anulados
2017.06.42192	ERASMUS + 2017 KA116-036092	0,00	0,00	0,00
2018.06.39900	Otros ingresos diversos	0,00	0,00	0,00
2018.06.40300	Aportación Ayuntamiento de Zaragoza	0,00	0,00	0,00
2018.06.45121	SUBV. INAEM .E.T RICARDO MAGDALENA VIII	0,00	0,00	0,00
2018.06.49005	ERASMUS+, ZADY 2018 046992	0,00	0,00	0,00
2019.06.40301	Aportación Excmo. Ayto. de Zaragoza. Convenio REAS Mercado Social	0,00	0,00	0,00
2019.06.40302	Aportación Ayto Zgz. Convenios Promoc. Emprendimiento. Social.	0,00	0,00	0,00
2019.06.40303	Aportación Ayto Zaragoza. Convenio ATADES Inserción Social	0,00	0,00	0,00
2019.06.40305	Aportación Ayto Zgz .Subv. Emprendedores e Innovación Social	0,00	0,00	0,00
2019.06.40307	Aportación Ayto. de Zaragoza. Convenio U.Z. Laboratorio Economía Social	0,00	0,00	0,00
2019.06.40308	Aportación Ayto. de Zaragoza. REAS Innovación y Desarrollo, Ec Solid y Cooperación	0,00	0,00	0,00
2019.06.40309	Aportación Excmo. Ayto. de Zaragoza. Convenio ECOS Dinamización del Comercio Local	0,00	0,00	0,00
2019.06.40316	PLAN DE APOYO AL COMERCIO DE PROXIMIDAD	0,00	0,00	0,00
2019.06.45118	SUBV INAEM DESEMPLEADOS 2018-2019	0,00	0,00	0,00
2019.06.45125	SUBV DESEMPLEADOS FIP 2019 20	0,00	0,00	0,00
2019.06.45142	APORTACION DGA AULAS TALLER 2019	0,00	0,00	0,00
2019.06.49010	ERASMUS + 2019, KA 116-062548	0,00	0,00	0,00
	TOTAL	0,00	0,00	0,00

**EJERCICIOS CERRADOS
PRESUPUESTO DE INGRESOS**
2 DERECHOS A COBRAR DE PRESUPUESTOS CERRADOS
c). DERECHOS CANCELADOS

Aplicación Presupuestaria	Descripción	Cobros en especie	Insolvencias	Prescripciones	Otras Causas	Total Derechos cancelados
2017.06.42192	ERASMUS + 2017 KA116-036092	0,00	0,00	0,00	0,00	0,00
	Total ejercicio 2017	0,00	0,00	0,00	0,00	0,00
2018.06.39900	Otros ingresos diversos	0,00	0,00	0,00	0,00	0,00
2018.06.40300	Aportación Ayuntamiento de Zaragoza	0,00	0,00	0,00	0,04	0,04
2018.06.45121	SUBV. INAEM .E.T RICARDO MAGDALENA VIII	0,00	0,00	0,00	0,02	0,02
2018.06.49005	ERASMUS+, ZADY 2018 046692	0,00	0,00	0,00	0,00	0,00
	Total ejercicio 2018	0,00	0,00	0,00	0,06	0,06
2019.06.40301	Aportación Excmo. Ayto. de Zaragoza. Convenio REAS Mercado Social	0,00	0,00	0,00	0,00	0,00
2019.06.40302	Aportación Ayto Zgz. Convenios Promoc. Empeñamiento. Social.	0,00	0,00	0,00	0,00	0,00
2019.06.40303	Aportación Ayto Zaragoza. Convenio ATADES Inserción Social	0,00	0,00	0,00	0,00	0,00
2019.06.40305	Aportación Ayto Zgz .Subv. Emprendedores e Innovación Social	0,00	0,00	0,00	0,00	0,00
2019.06.40307	Aportación Ayto. de Zaragoza. Convenio U.Z. Laboratorio Economía Social	0,00	0,00	0,00	0,00	0,00
2019.06.40308	Aportación Ayto. de Zaragoza. REAS Innovación y Desarrollo, Ec Solid y Cooperación	0,00	0,00	0,00	0,00	0,00
2019.06.40309	Aportación Excmo. Ayto. de Zaragoza. Convenio ECOS Dinamización del Comercio Local	0,00	0,00	0,00	0,00	0,00
2019.06.40316	PLAN DE APOYO AL COMERCIO DE PROXIMIDAD	0,00	0,00	0,00	0,00	0,00
2019.06.45118	SUBV INAEM DESEMPLEADOS 2018-2019	0,00	0,00	0,00	2.245,52	2.245,52
2019.06.45125	SUBV DESEMPLEADOS FIP 2019 20	0,00	0,00	0,00	0,00	0,00
2019.06.45142	APORTACION DGA AULAS TALLER 2019	0,00	0,00	0,00	0,00	0,00
2019.06.49010	ERASMUS + 2019, KA 116-062548	0,00	0,00	0,00	0,00	0,00



Zaragoza
DINÁMICA

I.M.E.F.E.Z



Zaragoza
DINÁMICA

INSTITUTO MUNICIPAL DE EMPLEO
Y FOMENTO EMPRESARIAL DE ZARAGOZA

Ejercicio: 2020
Impuesto: euros
A fecha: 31/12/2020

**EJERCICIOS CERRADOS
PRESUPUESTO DE INGRESOS**

2 DERECHOS A COBRAR DE PRESUPUESTOS CERRADOS
c). DERECHOS CANCELADOS

Aplicación Presupuestaria	Descripción	Cobros en especie	Insolvencias	Prescripciones	Otras Causas	Total Derechos cancelados
	Total ejercicio 2019	0,00	0,00	0,00	2.245,52	2.245,52
	TOTAL	0,00	0,00	0,00	2.245,58	2.245,58



EJERCICIOS CERRADOS
3. VARIACIÓN DE RESULTADOS PRESUPUESTARIOS DE EJERCICIOS ANTERIORES

	Total Variación derechos	Total Variación obligaciones	Variación de Resultados presupuestarios de ejercicios anteriores
a). Operaciones corrientes	-14.851,58	-49.262,54	34.410,96
b). Operaciones de capital	0,00	0,00	0,00
1. TOTAL VARIACIÓN OPERACIONES NO FINANCIERAS (a+b)	-14.851,58	-49.262,54	34.410,96
c). Activos financieros	0,00	0,00	0,00
d). Pasivos financieros	0,00	0,00	0,00
2. TOTAL VARIACIÓN OPERACIONES FINANCIERAS (c+d)	0,00	0,00	0,00
Total(1+2)	-14.851,58	-49.262,54	34.410,96

**OPERACIONES EJERCICIOS
POSTERIORES.**

2. INFORMACIÓN SOBRE EJECUCIÓN PRESUPUESTARIA

COMPROMISOS DE GASTO CON CARGO A PRESUPUESTOS DE EJERCICIO POSTERIORES

Aplicación Presupuestaria	Descripción	Compromisos de Gasto adquiridos con cargo al Presupuesto del Ejercicio			
		Año 2021	Año 2022	Año 2023	Año 2024
	Total				

Años Sucesivos

EJERCICIOS POSTERIORES

COMPROMISOS DE INGRESOS CON CARGO A PRESUPUESTOS DE EJERCICIOS POSTERIORES

Capítulo		Compromisos de Ingresos adquiridos con cargo al Presupuesto del Ejercicio			
Código	Descripción	Año 2021	Año 2022	Año 2023	Año 2024
	Total				

Años sucesivos

EJECUCIÓN PROYECTOS DE GASTOS.

Ejecución de Proyectos de Gasto

1. RESUMEN DE EJECUCIÓN

Código Proyecto	Denominación	Año de inicio	Duración	Gasto Previsto	Gasto comprometido	Obligaciones reconocidas			Gasto pendiente de realizar	Financiación afectada
						A 1 de enero	En el ejercicio	Total		
2014/0002	PROYECTOS DE MOVILIDAD	2014	7	105.658,62	105.658,62	105.658,62	0,00	0,00	94.701,79	
2016/0007	ERASMUS+ 2016 ZADY 022831	2016	4	87.643,60	87.643,60	87.643,60	0,00	0,00	87.082,40	
2018/0011	FPE FORMACION 2018-2019 (sin cursos subvencionados)	2018	2	1.129.803,68	1.129.803,68	1.129.803,68	0,00	0,00	1.109.688,03	
2018/0014	ERASMUS +, ZADY 2018 046992	2018	4	146.520,00	59.413,77	58.738,77	675,00	87.106,23	146.520,00	
2018/0018	SUVENC EMPRENDEDORES E INNOVACION SOCIAL	2018	3	225.056,88	225.056,88	225.056,88	0,00	0,00	225.000,00	
2018/0023	IMPULSO DESARROLLO LOCAL 2018	2018	2	200.776,93	200.776,93	200.776,93	0,00	0,00	200.000,00	
2019/0001	ORIENTACION, INSERCIÓN E INTEGRACION 2019	2019	2	601.918,21	601.918,21	601.918,21	0,00	0,00	465.000,00	
2019/0002	PROMOCION Y DESARROLLO 2019	2019	2	163.477,37	163.477,37	163.477,37	0,00	0,00	115.000,00	
2019/0003	PROY ADMINISTRACION FORMACION 2019	2019	2	150.859,29	150.859,29	150.859,29	0,00	0,00	117.500,00	
2019/0004	GERENCIA 2019	2019	2	651.136,30	651.136,30	651.136,30	0,00	0,00	563.684,30	
2019/0005	PYTO CSL,S FORMACION OCUPACIONAL 2019	2019	2	1.022.872,04	1.022.872,04	1.022.872,04	0,00	0,00	1.022.872,04	
2019/0006	PCI 2018 2019	2019	2	3.278.476,35	3.278.476,35	1.638.685,47	1.639.790,88	0,00	3.277.256,92	
2019/0007	AULA TALLER 2019	2019	2	1.171.382,16	1.171.382,16	1.171.382,16	0,00	0,00	1.171.382,16	
2019/0009	PROY FORMACION PERS OCUPADOS	2019	2	22.991,59	22.991,59	22.991,59	0,00	0,00	22.343,00	
2019/0011	Convenio REAS Mercado Social	2019	2	19.200,00	19.200,00	19.200,00	0,00	0,00	19.200,00	
2019/0012	Convenios Promoc. Emprendimiento Social.	2019	2	124.800,00	124.800,00	124.800,00	0,00	0,00	124.800,00	
2019/0013	Convenio ATADES Inserción Social 2019	2019	2	192.000,00	192.000,00	192.000,00	0,00	0,00	192.000,00	
2019/0014	Subv. Emprendedores e Innovacion Social	2019	2	221.260,08	225.000,00	225.000,00	-3.739,92	0,00	225.000,00	
2019/0016	Convenio U.Z. Laboratorio Economía Social	2019	2	57.600,00	57.600,00	57.600,00	0,00	0,00	57.600,00	

Ejecución de Proyectos de Gasto

1. RESUMEN DE EJECUCIÓN

Código Proyecto	Denominación	Año de inicio	Duración	Gasto Previsto	Gasto comprometido	Obligaciones reconocidas			Gasto pendiente de realizar	Financiación afectada
						A 1 de enero	En el ejercicio	Total		
2019/0017	REAS Innovación y Desarrollo, Ec Solid y Cooperación	2019	2	134.400,00	134.400,00	134.400,00	0,00	0,00	134.400,00	134.400,00
2019/0018	Convenio ECOS Dinamización del Comercio Local	2019	2	38.400,00	38.400,00	38.400,00	0,00	0,00	38.400,00	38.400,00
2019/0020	PLAN DE APOYO AL COMERCIO DE PROXIMIDAD	2019	2	220.000,00	220.000,00	220.000,00	0,00	0,00	220.000,00	220.000,00
2019/0021	INTERIN PERSONAL Y GASTOS DESDE QUE FINALIZAN LAS ET Y TE	2019	2	548.146,02	548.146,02	548.146,02	0,00	0,00	548.146,02	420.000,00
2019/0023	SUBVENC ERASMUS PLUS 2019	2019	3	54.901,00	4.539,20	0,00	4.539,20	4.539,20	50.361,80	54.901,00
2019/0024	CONVENIO FPE 2019-2020 (convenio)	2019	2	1.193.882,11	1.200.168,82	499.881,10	694.001,01	1.193.882,11	0,00	1.193.690,00
2019/0025	DESDE EMPLEADOS PLAN FIP 2019 20 SUBVENCIONADOS	2019	3	279.773,53	295.042,13	115.430,30	164.343,23	279.773,53	0,00	344.652,10
2020/0001	ORIENTACION , INSERCIÓN Y CLUB DE EMPLEO 2020	2020	1	495.901,58	504.462,66	0,00	495.901,58	495.901,58	0,00	495.750,00
2020/0002	PROMOCION Y DESARROLLO 2020	2020	1	150.645,89	150.645,89	0,00	150.645,89	150.645,89	0,00	150.000,00
2020/0003	PROY ADMINISTRAC STAFF FORMACION 2020	2020	1	181.639,68	181.639,68	0,00	181.639,68	181.639,68	0,00	181.600,00
2020/0004	GERENCIA 2020	2020	2	695.018,72	695.018,72	0,00	695.018,72	695.018,72	0,00	695.018,72
2020/0005	PROY CSL's FORMACION OCUPACIONAL 2020	2020	1	1.013.620,82	1.013.620,82	0,00	1.013.620,82	1.013.620,82	0,00	1.013.600,00
2020/0006	AULAS EXTERNAS 2020	2020	1	1.199.322,77	1.199.322,77	0,00	1.199.322,77	1.199.322,77	0,00	1.196.000,00
2020/0007	STAFF PROY EUROPEOS 2020	2020	1	65.382,80	69.663,13	0,00	65.382,80	65.382,80	0,00	65.380,00
2020/0008	INTERIN PERSONAL	2020	1	70.974,69	70.974,69	0,00	70.974,69	70.974,69	0,00	70.970,00
2020/0010	SUBV INAEM T.E RICARDO MAGDALENA	2020	2	840.893,09	781.338,47	0,00	781.338,47	781.338,47	59.554,62	840.026,96
2020/0011	PROGRAMA EXPERIMENTAL PARA JOVENES	2020	2	45.736,15	43.618,84	0,00	43.618,84	43.618,84	2.117,31	45.736,15
2020/0013	INVERSIONES 2020	2020	2	150.000,00	149.931,66	0,00	149.931,66	149.931,66	68,34	150.000,00

Ejecución de Proyectos de Gasto
1. RESUMEN DE EJECUCIÓN

Código Proyecto	Denominación	Año de inicio	Duración	Gasto Previsto	Gasto comprometido	Obligaciones reconocidas			Gasto pendientes de realizar	Financiación afectada
						A 1 de enero	En el ejercicio	Total		
2020/0015	CONVENIO ECOS DINAMIZACION COMERCIO LOCAL 2020	2020	2	70.000,00	70.000,00	0,00	70.000,00	70.000,00	0,00	70.000,00
2020/0016	CONVENIO PLAN ESTRATEGICO DE FOMENTO AL EMPLEO	2020	2	250.000,00	250.000,00	0,00	250.000,00	250.000,00	0,00	250.000,00
2020/0017	AYUDAS PARA LA INCLUSION E INSERCIÓN SOCIOLABORAL	2020	2	580.000,00	580.000,00	0,00	580.000,00	580.000,00	0,00	580.000,00
2020/0019	FORMACION AWS AMAZON WEB SERVICE	2020	2	40.000,00	35.103,80	0,00	18.430,00	18.430,00	21.570,00	40.000,00
2020/0020	PICARRRAL AYUDAS INCLUSION E INSERCIÓN	2020	2	110.000,00	110.000,00	0,00	110.000,00	110.000,00	0,00	110.000,00
2020/0023	ACCIONES FOMENTO A LA EMPLEABILIDAD	2020	2	48.000,00	48.000,00	0,00	48.000,00	48.000,00	0,00	48.000,00
2020/0024	FORMACION FPE CURSO 2020-2021	2020	2	1.641.612,30	570.921,24	0,00	573.324,28	573.324,28	1.068.288,02	707.911,28
2020/0025	SUBV ERASMUS+ 2020-1-ES01-KA116-078187	2020	3	132.932,00	0,00	0,00	0,00	0,00	132.932,00	132.932,00
2020/0026	CONVENIOS ATA Y UPTA	2020	2	24.000,00	24.000,00	0,00	24.000,00	24.000,00	0,00	24.000,00
Total			Total	19.848.616,25	18.479.025,33	9.405.858,33	9.020.759,60	18.426.617,93	1.421.998,32	18.509.598,85

Ejecución de Proyectos de Gasto

2. ANUALIDADES PENDIENTES

Código Proyecto	Denominación	Gasto pendiente de realizar			Años sucesivos
		2021	2022	2023	
2014/0002	PROYECTOS DE MOVILIDAD	0,00	0,00	0,00	0,00
2016/0007	ERASMUS+ 2016 ZADY 022831	0,00	0,00	0,00	0,00
2018/0011	FPE FORMACION 2018-2019 (sin cursos subvencionados)	0,00	0,00	0,00	0,00
2018/0014	ERASMUS +ZADY 2018 046992	87.106,23	0,00	0,00	0,00
2018/0018	SUVENC EMPRENDEDORES E INNOVACION SOCIAL	0,00	0,00	0,00	0,00
2018/0023	IMPULSO DESARROLLO LOCAL 2018	0,00	0,00	0,00	0,00
2019/0001	ORIENTACION , INSERCIÓN E NTEGRACION 2019	0,00	0,00	0,00	0,00
2019/0002	PROMOCION Y DESARROLLO 2019	0,00	0,00	0,00	0,00
2019/0003	PROY ADMINISTRACION FORMACION 2019	0,00	0,00	0,00	0,00
2019/0004	GERENCIA 2019	0,00	0,00	0,00	0,00
2019/0005	PYTO CSL,S FORMACION OCUPACIONAL 2019	0,00	0,00	0,00	0,00
2019/0006	PCI 2018 2019	0,00	0,00	0,00	0,00
2019/0007	AULA TALLER 2019	0,00	0,00	0,00	0,00
2019/0009	PROY FORMACION PERS OCUPADOS	0,00	0,00	0,00	0,00
2019/0011	Convenio REAS Mercado Social	0,00	0,00	0,00	0,00
2019/0012	Convenios Promoc. Emprendimiento. Social.	0,00	0,00	0,00	0,00
2019/0013	Convenio ATADES Inserción Social 2019	0,00	0,00	0,00	0,00
2019/0014	Subv. Emprendedores e Innovacion Social	0,00	0,00	0,00	0,00
2019/0016	Convenio U.Z. Laboratorio Economia Social	0,00	0,00	0,00	0,00
2019/0017	REAS Innovacion y Desarrollo, Ec Solid y Cooperacion	0,00	0,00	0,00	0,00
2019/0018	Convenio ECOS Dinamizacion del Comercio Local	0,00	0,00	0,00	0,00
2019/0020	PLAN DE APOYO AL COMERCIO DE PROXIMIDAD	0,00	0,00	0,00	0,00
2019/0021	INTERIN PERSONAL Y GASTOS DESDE QUE FINALIZAN LAS ET Y TE	0,00	0,00	0,00	0,00
2019/0023	SUBVENC ERASMUS PLUS 2019	50.361,80	0,00	0,00	0,00
2019/0024	CONVENIO FPE 2019-2020 (convenio)	0,00	0,00	0,00	0,00
2019/0025	DESDEMPLEADOS PLAN FIP 2019 20 SUBVENCIONADOS	0,00	0,00	0,00	0,00
2020/0001	ORIENTACION , INSERCIÓN Y CLUB DE EMPLEO 2020	0,00	0,00	0,00	0,00

Ejecución de Proyectos de Gasto

2. ANUALIDADES PENDIENTES

Código Proyecto	Denominación	Gasto pendiente de realizar			Años sucesivos
		2021	2022	2023	
2020/0002	PROMOCION Y DESARROLLO 2020	0,00	0,00	0,00	0,00
2020/0003	PROY ADMINISTRAC STAFF FORMACION 2020	0,00	0,00	0,00	0,00
2020/0004	GERENCIA 2020	0,00	0,00	0,00	0,00
2020/0005	PROY CSL,s FORMACION OCUPACIONAL 2020	0,00	0,00	0,00	0,00
2020/0006	AULAS EXTERNAS 2020	0,00	0,00	0,00	0,00
2020/0007	STAFF PROY EUROPEOS 2020	0,00	0,00	0,00	0,00
2020/0008	INTERIN PERSONAL	0,00	0,00	0,00	0,00
2020/0010	SUBV INAEM T.E RICARDO MAGDALENA	59.554,62	0,00	0,00	0,00
2020/0011	PROGRAMA EXPERIMENTAL PARA JOVENES	2.117,31	0,00	0,00	0,00
2020/0013	INVERSIONES 2020	68,34	0,00	0,00	0,00
2020/0015	CONVENIO ECOS DINAMIZACION COMERCIO LOCAL 2020	0,00	0,00	0,00	0,00
2020/0016	CONVENIO PLAN ESTRATEGICO DE FOMENTO AL EMPLEO	0,00	0,00	0,00	0,00
2020/0017	AYUDAS PARA LA INCLUSION E INSERCCION SOCIO LABORAL	0,00	0,00	0,00	0,00
2020/0019	FORMACION AWS AMAZON WEB SERVICE	21.570,00	0,00	0,00	0,00
2020/0020	PICARRRAL AYUDAS INCLUSION E INSERCCION	0,00	0,00	0,00	0,00
2020/0023	ACCIONES FOMENTO A LA EMPLEABILIDAD	0,00	0,00	0,00	0,00
2020/0024	FORMACION FPE CURSO 2020-2021	1.068.288,02	0,00	0,00	0,00
2020/0025	SUBV ERASMUS+ 2020-1-ES01-KA116-078187	132.932,00	0,00	0,00	0,00
2020/0026	CONVENIOS ATA Y UPTA	0,00	0,00	0,00	0,00
Total		1.421.998,32	0,00	0,00	0,00

GASTOS CON FINANCIACIÓN AFECTADA.

Desviaciones de financiación por agente financiador

Código de Gasto	Descripción	Agente financiador		Coeficiente de financiación	Desviaciones del ejercicio		Desviaciones Acumuladas	
		Tercero	Aplicación Presupuestaria		Positivas	Negativas	Positivas	Negativas
2014/0002	PROYECTOS DE MOVILIDAD	MINISTERIO DE EDUCACION, CULTURA Y DEPORTES		0,08464922	0,00	0,00	0,00	0,00
2014/0002	PROYECTOS DE MOVILIDAD	Gobierno Autonómico		0,093395930	0,00	0,00	0,00	0,00
2014/0002	PROYECTOS DE MOVILIDAD	MINISTERIO DE EDUCACION, CULTURA Y DEPORTES		0,08620291	0,00	0,00	0,00	0,00
2014/0002	PROYECTOS DE MOVILIDAD	MINISTERIO DE EDUCACION, CULTURA Y DEPORTES		0,00616145	0,00	0,00	0,00	0,00
2014/0002	PROYECTOS DE MOVILIDAD	EUROPEAN COMMISSIONEUR		0,06809402	0,00	0,00	0,00	0,00
2014/0002	PROYECTOS DE MOVILIDAD	MINISTERIO DE EDUCACION, CULTURA Y DEPORTES		0,09988092	0,00	0,00	0,00	0,00
2014/0002	PROYECTOS DE MOVILIDAD	VARIOS		0,14924026	0,00	0,00	0,00	0,00
2014/0002	PROYECTOS DE MOVILIDAD	NUMBER 16 SCHOOL SLU		0,00055310	0,00	0,00	0,00	0,00
2016/0007	ERASMUS+ 2016 ZADY 022831	MINISTERIO DE EDUCACION, CULTURA Y DEPORTES	2020.06.42191	0,99359679	0,00	0,00	0,00	0,00
2014/0002	PROYECTOS DE MOVILIDAD	MINISTERIO DE EDUCACION, CULTURA Y DEPORTES		0,11908408	0,00	0,00	0,00	0,00
2014/0002	PROYECTOS DE MOVILIDAD	MINISTERIO DE EDUCACION, CULTURA Y DEPORTES		0,15174228	0,00	0,00	0,00	0,00
2014/0002	PROYECTOS DE MOVILIDAD	MINISTERIO DE EDUCACION, CULTURA Y DEPORTES		0,03673217	0,00	0,00	0,00	0,00
2018/0011	FPE FORMACION 2018-2019 (sin cursos subvencionados)	EXCMO. AYUNTAMIENTO DE ZARAGOZA	2020.06.40300	0,11856779	0,00	0,00	0,00	0,00
2018/0011	FPE FORMACION 2018-2019 (sin cursos subvencionados)	EXCMO. AYUNTAMIENTO DE ZARAGOZA	2020.06.40300	0,37534990	0,00	0,00	0,00	0,00
2018/0014	ERASMUS + ZADY 2018 046992	MINISTERIO DE EDUCACION, CULTURA Y DEPORTES	2020.06.49005	1,00000000	0,00	675,00	87.106,23	0,00
2018/0018	SUVENC EMPRENDEDORES E INNOVACION SOCIAL	EXCMO. AYUNTAMIENTO DE ZARAGOZA	2020.06.40305	0,99974726	0,00	0,00	0,00	0,00
2018/0023	IMPULSO DESARROLLO LOCAL 2018	EXCMO. AYUNTAMIENTO DE ZARAGOZA	2020.06.40310	0,99613038	0,00	0,00	0,00	0,00
2019/0001	ORIENTACION, INSERCIÓN E INTEGRACION 2019	EXCMO. AYUNTAMIENTO DE ZARAGOZA	2020.06.40300	0,77253021	0,00	0,00	0,00	0,00
2019/0002	PROMOCION Y DESARROLLO 2019	EXCMO. AYUNTAMIENTO DE ZARAGOZA	2020.06.40300	0,70346128	0,00	0,00	0,00	0,00

Desviaciones de financiación por agente financiador

Código de Gasto	Descripción	Agente financiador		Coeficiente de financiación	Desviaciones del ejercicio		Desviaciones Acumuladas	
		Tercero	Aplicación Presupuestaria		Positivas	Negativas	Positivas	Negativas
2019/0003	PROY ADMINISTRACION FORMACION 2019	EXCMO. AYUNTAMIENTO DE ZARAGOZA	2020.06.40300	0,77887149	0,00	0,00	0,00	0,00
2019/0004	GERENCIA 2019	EXCMO. AYUNTAMIENTO DE ZARAGOZA	2020.06.40300	0,86387443	0,00	0,00	0,00	0,00
2019/0005	PYTO CSL'S FORMACION OCUPACIONAL 2019	EXCMO. AYUNTAMIENTO DE ZARAGOZA	2020.06.40304	1,00000000	0,00	0,00	0,00	0,00
2019/0006	PCI 2018 2019	EXCMO. AYUNTAMIENTO DE ZARAGOZA	2020.06.40304	0,26952195	0,00	441.959,64	0,00	0,00
2019/0007	AULA TALLER 2019	EXCMO. AYUNTAMIENTO DE ZARAGOZA	2020.06.40304	0,92316769	0,00	0,00	0,00	0,00
2019/0009	PROY FORMACION PERS OCUPADOS	INAEM	2020.06.45119	0,97179012	0,00	0,00	0,00	0,00
2019/0006	PCI 2018 2019	CONSEJERIA DE EDUCACION GOBARAGON	2020.06.40301	0,11808660	0,00	193.637,33	0,00	0,00
2019/0011	Convenio REAS Mercado Social	EXCMO. AYUNTAMIENTO DE ZARAGOZA	2020.06.40302	1,00000000	0,00	0,00	0,00	0,00
2019/0012	Convenios Promoc. Emprendimiento Social.	EXCMO. AYUNTAMIENTO DE ZARAGOZA	2020.06.40302	1,00000000	0,00	0,00	0,00	0,00
2019/0013	Convenio ATADES Inserción Social 2019	EXCMO. AYUNTAMIENTO DE ZARAGOZA	2020.06.40303	1,00000000	0,00	0,00	0,00	0,00
2019/0014	Subv. Emprendedores e Innovacion Social	EXCMO. AYUNTAMIENTO DE ZARAGOZA	2020.06.40305	1,01690282	3.803,14	0,00	0,00	0,00
2019/0016	Convenio U.Z. Laboratorio Economía Social	EXCMO. AYUNTAMIENTO DE ZARAGOZA	2020.06.40307	1,00000000	0,00	0,00	0,00	0,00
2019/0017	REAS Innovacion y Desarrollo, Ec Solid y Cooperacion	EXCMO. AYUNTAMIENTO DE ZARAGOZA	2020.06.40308	1,00000000	0,00	0,00	0,00	0,00
2019/0018	Convenio ECOS Dinamizacion del Comercio Local	EXCMO. AYUNTAMIENTO DE ZARAGOZA	2020.06.40309	1,00000000	0,00	0,00	0,00	0,00
2019/0020	PLAN DE APOYO AL COMERCIO DE PROXIMIDAD	EXCMO. AYUNTAMIENTO DE ZARAGOZA	2020.06.40316	1,00000000	0,00	0,00	0,00	0,00
2019/0021	INTERIN PERSONAL Y GASTOS DESDE QUE FINALIZAN LAS ET Y TE	EXCMO. AYUNTAMIENTO DE ZARAGOZA	2020.06.40300	0,76621919	0,00	0,00	0,00	0,00
2019/0023	SUBVENC ERASMUS PLUS 2019	SERVICIO ESPAÑOL PARA LA INTERNACIONALIZACION DE LA EDUCACION	2020.06.49010	1,00000000	0,00	4.539,20	50.361,80	0,00

Desviaciones de financiación por agente financiador

Código de Gasto	Descripción	Agente financiador		Coeficiente de financiación	Desviaciones del ejercicio		Desviaciones Acumuladas	
		Tercero	Aplicación Presupuestaria		Positivas	Negativas	Positivas	Negativas
2019/0025	DESDEMPLEADOS PLAN FIP 2019 20 SUBVENCIONADOS	INAEM	2020.06.45125	1,23189674	0,00	202.453,89	0,00	0,00
2018/0011	FPE FORMACION 2018-2019 (sin cursos subvencionados)	EXCMO. AYUNTAMIENTO DE ZARAGOZA	2020.06.40300	0,48681024	0,00	0,00	0,00	0,00
2018/0011	FPE FORMACION 2018-2019 (sin cursos subvencionados)	CHATARRAS MELITON	2020.06.39900	0,00146751	0,00	0,00	0,00	0,00
2019/0004	GERENCIA 2019	JUZGADO DE INSTRUCCION N.º 3 ZARAGOZA	2020.06.39900	0,00030716	0,00	0,00	0,00	0,00
2019/0004	GERENCIA 2019	MAS PREVENCIÓN, SERVICIO DE PREVENCIÓN, S. L. U.	2020.06.39900	0,00096754	0,00	0,00	0,00	0,00
2019/0004	GERENCIA 2019	COMITE DE EMPRESA	2020.06.39900	0,00054413	0,00	0,00	0,00	0,00
2019/0024	CONVENIO FPE 2019-2020 (convenio)	EXCMO. AYUNTAMIENTO DE ZARAGOZA	2020.06.40300	0,11307649	0,00	78.475,20	0,00	0,00
2019/0007	AULA TALLER 2019	CONSEJERIA DE EDUCACION GOBARAGON	2020.06.45142	0,07683231	0,00	0,00	0,00	0,00
2019/0006	PCI 2018 2019	EXCMO. AYUNTAMIENTO DE ZARAGOZA		0,03974146	0,00	65.167,69	0,00	0,00
2020/0010	SUBV INAEM T.E RICARDO MAGDALENA	INAEM	2020.06.45122	0,63667661	37.917,03	0,00	37.917,03	0,00
2020/0011	PROGRAMA EXPERIMENTAL PARA JOVENES	INAEM	2020.06.45142	1,00000000	2.117,31	0,00	2.117,31	0,00
2019/0006	PCI 2018 2019	CONSEJERIA DE EDUCACION GOBARAGON	2020.06.45141	0,12023878	197.033,54	0,00	0,00	0,00
2020/0004	GERENCIA 2020	EXCMO. AYUNTAMIENTO DE ZARAGOZA	2020.06.40300	0,99903024	0,00	0,00	0,00	0,00
2020/0005	PROY CSL's FORMACION OCUPACIONAL 2020	EXCMO. AYUNTAMIENTO DE ZARAGOZA	2020.06.40304	0,99997946	0,00	0,00	0,00	0,00
2020/0001	ORIENTACION , INSERCIÓN Y CLUB DE EMPLEO 2020	EXCMO. AYUNTAMIENTO DE ZARAGOZA	2020.06.40300	0,99969433	0,00	0,00	0,00	0,00
2020/0003	PROY ADMINISTRAC STAFF FORMACION 2020	EXCMO. AYUNTAMIENTO DE ZARAGOZA	2020.06.40300	0,99978155	0,00	0,00	0,00	0,00
2020/0002	PROMOCION Y DESARROLLO 2020	EXCMO. AYUNTAMIENTO DE ZARAGOZA	2020.06.40300	0,99571253	0,00	0,00	0,00	0,00
2020/0006	AULAS EXTERNAS 2020	EXCMO. AYUNTAMIENTO DE ZARAGOZA	2020.06.40304	0,99722946	0,00	0,00	0,00	0,00

Desviaciones de financiación por agente financiador

Código de Gasto	Descripción	Agente financiador		Coeficiente de financiación	Desviaciones del ejercicio		Desviaciones Acumuladas	
		Tercero	Aplicación Presupuestaria		Positivas	Negativas	Positivas	Negativas
2020/0013	INVERSIONES 2020	EXCMO. AYUNTAMIENTO DE ZARAGOZA	2020.06.70300	1,000000000	68,34	0,00	68,34	0,00
2020/0007	STAFF PROY EUROPEOS 2020	EXCMO. AYUNTAMIENTO DE ZARAGOZA	2020.06.40300	0,99995718	0,00	0,00	0,00	0,00
2020/0008	INTERIN PERSONAL	EXCMO. AYUNTAMIENTO DE ZARAGOZA	2020.06.40300	0,99993392	0,00	0,00	0,00	0,00
2019/0024	CONVENIO FPE 2019-2020 (convenio)	EXCMO. AYUNTAMIENTO DE ZARAGOZA	2020.06.40300	0,88676260	443.275,86	0,00	443.275,86	0,00
2020/0015	CONVENIO ECOS DINAMIZACION COMERCIO LOCAL 2020	EXCMO. AYUNTAMIENTO DE ZARAGOZA	2020.06.40305	1,000000000	0,00	0,00	0,00	0,00
2020/0016	CONVENIO PLAN ESTRATEGICO DE FOMENTO AL EMPLEO	EXCMO. AYUNTAMIENTO DE ZARAGOZA	2020.06.40301	1,000000000	0,00	0,00	0,00	0,00
2020/0017	AYUDAS PARA LA INCLUSION E INSERCIÓN SOCIOLABORAL	EXCMO. AYUNTAMIENTO DE ZARAGOZA	2020.06.40302	1,000000000	0,00	0,00	0,00	0,00
2020/0019	FORMACION AWS AMAZON WEB SERVICE	EXCMO. AYUNTAMIENTO DE ZARAGOZA	2020.06.40306	1,000000000	21.570,00	0,00	21.570,00	0,00
2020/0020	PICARRRAL AYUDAS INCLUSION E INSERCIÓN	EXCMO. AYUNTAMIENTO DE ZARAGOZA	2020.06.40303	1,000000000	0,00	0,00	0,00	0,00
2019/0006	PCI 2018 2019	EXCMO. AYUNTAMIENTO DE ZARAGOZA	2020.06.40304	0,334606665	548.315,06	0,00	548.315,06	0,00
2020/0023	ACCIONES FOMENTO A LA EMPLEABILIDAD	EXCMO. AYUNTAMIENTO DE ZARAGOZA	2020.06.40301	1,000000000	0,00	0,00	0,00	0,00
2020/0004	GERENCIA 2020	EXCMO. AYUNTAMIENTO DE ZARAGOZA	2020.06.39900	0,00096976	0,00	0,00	0,00	0,00
2019/0006	PCI 2018 2019	EXCMO. AYUNTAMIENTO DE ZARAGOZA	2020.06.40304	0,11743260	192.435,09	0,00	192.435,09	0,00
2020/0010	SUBV INAEM T.E RICARDO MAGDALENA	EXCMO. AYUNTAMIENTO DE ZARAGOZA	2020.06.40300	0,28541084	16.997,53	0,00	16.997,53	0,00
2020/0024	FORMACION FPE CURSO 2020-2021	EXCMO. AYUNTAMIENTO DE ZARAGOZA	2020.06.40300	0,43122927	460.677,07	0,00	460.677,07	0,00
2020/0025	SUBV ERASMUS+ 2020-1-ES01-KA116-078187	SERVICIO ESPAÑOL PARA LA INTERNACIONALIZACION DE LA EDUCACION	2020.06.49010	1,000000000	132.932,00	0,00	132.932,00	0,00
2020/0026	CONVENIOS ATA Y UPTA	EXCMO. AYUNTAMIENTO DE ZARAGOZA	2020.06.40307	1,000000000	0,00	0,00	0,00	0,00

Desviaciones de financiación por agente financiador

Código de Gasto	Descripción	Agente financiador		Coeficiente de financiación	Desviaciones del ejercicio		Desviaciones Acumuladas	
		Tercero	Aplicación Presupuestaria		Positivas	Negativas	Positivas	Negativas
2020/0010	SUBV INAEM TE RICARDO MAGDALENA	EXCMO AYUNTAMIENTO DE ZARAGOZA	2020.06.40300	0,07688254	4.578,71	0,00	4.578,71	0,00
Total					2.061.720,68	986.907,95	814.326,02	0,00

**REMANENTE DE TESORERÍA Y SALDOS DE
DUDOSO COBRO.**

Remanente de Tesorería

Nº de Cuentas	Componentes	Año 2020		Año 2019
57, 556	1.- (+) Fondos Líquidos		753.394,94	1.287.846,95
430	2.- (+) Derechos Pendientes de Cobro		2.071.120,78	1.461.121,93
431	- (+) del Presupuesto corriente	1.839.288,17		1.356.002,76
257, 258, 270, 275, 440, 442, 449, 456, 470, 471, 472, 537, 538, 550, 565, 566	- (+) de Presupuestos cerrados	231.699,68		58.042,06
	- (+) de operaciones no presupuestarias	132,93		47.077,11
400	3. (-) Obligaciones pendientes de pago		637.652,87	1.394.005,10
401	- (+) del Presupuesto corriente	403.498,32		1.122.388,78
165, 166, 180, 185, 410, 414, 419, 453, 456, 475, 476, 477, 502, 515, 516, 521, 550, 560, 561	- (+) de Presupuestos cerrados	2.187,46		0,00
	- (+) de operaciones no presupuestarias	231.967,09		271.616,32
554, 559	4.- (+) Partidas pendientes de aplicación		0,00	0,00
555, 5581, 5585	- (-) cobros realizados pendientes e aplicación definitiva	0,00		0,00
	- (+) pagos realizados pendientes de aplicación definitiva	0,00		0,00
	I. Remanente de Tesorería total (1 + 2 - 3 + 4)		2.186.862,85	1.354.963,78
2961, 2962, 2981, 2982, 4900, 4901, 4902, 4903, 5961, 5962, 5981, 5982	II. Saldos de dudoso cobro		57.924,92	14.510,52
	III. Exceso de financiación afectada		814.326,02	451.717,01
	IV. REMANENTE DE TESORERÍA PARA GASTOS GENERALES (I - II - III)		1.314.611,91	888.736,25

**Deterioro de Créditos y Saldos de dudoso cobro
De operaciones de gestión**

 2020
euros

Descripción	Cuenta Deterioro	Deterioro ejercicio anterior	Derechos Ptes	% Deterioro	Importe %	Importe adicional	Total Deterioro	Dudoso cobro
Deudores Presupuestarios (4300, 4310)								
4300 - Deudores de Presupuesto Corriente	49000	14.510,52	1.839.288,17	0,00	0,00	0,00	0,00	0,00
Presupuesto Ejercicio 2019			199.687,68	25,00	49.921,92	0,00	49.921,92	49.921,92
Presupuesto Ejercicio 2018			32.012,00	25,00	8.003,00	0,00	8.003,00	8.003,00
Presupuesto Ejercicio 2017			0,00	50,00	0,00	0,00	0,00	0,00
Presupuesto Ejercicio 2016			0,00	75,00	0,00	0,00	0,00	0,00
Presupuesto Ejercicio 2015			0,00	75,00	0,00	0,00	0,00	0,00
Presupuesto Ejercicio 2014			0,00	100,00	0,00	0,00	0,00	0,00
Presupuesto Ejercicio 2013			0,00	100,00	0,00	0,00	0,00	0,00
Presupuesto Ejercicio 2012			0,00	100,00	0,00	0,00	0,00	0,00
4310 - Deudores de Presupuestos Cerrados	49000	14.510,52	231.699,68	25,00	57.924,92	0,00	57.924,92	57.924,92
Total: Deudores Presupuestarios (4300, 4310)								57.924,92
Observaciones:								
No se considerarían DETERIOROS puesto que son DR pendientes , que están vinculados a la realización de programas de Movilidad europea, y que por cuestiones relacionadas con la Pandemia NO han podido ejecutarse , si bien la UE ha adelantado los ingresos. También quedan pendientes de Cobro Aportaciones Municipales a nuestro favor, de las que no hay duda que las cobraremos en el primer trimestre del ejercicio 2.021.								
Deudores No Presupuestarios (443, 446, 26100)								
17.1200 - Deudores por Aplaz. y Frac. L.P. (26210)	29830	0,00	0,00	0,00	0,00	0,00	0,00	0,00
17.1100 - Deudores por Aplaz. y Frac. C.P. (44300)			0,00	0,00	0,00	0,00	0,00	0,00
Total otras CNPs (443, 446)	49000	14.510,52	0,00	0,00	0,00	0,00	0,00	0,00
Total: Deudores No Presupuestarios (443, 446, 26100)								0,00
Observaciones:								

**Deterioro de Créditos y Saldos de dudoso cobro
De otras operaciones a cobrar**

Descripción	Cuenta Deterioro	Deterioro ejercicio anterior	Derechos Ptes	% Deterioro	Importe %	Importe adicional	Total Deterioro	Dudoso cobro
Deudores Presupuestarios (4301, 4311)								
4301 - Deudores de Presupuesto Corriente	49010	0,00	0,00	0,00	0,00	0,00	0,00	0,00
Presupuesto Ejercicio 2019			0,00	25,00	0,00	0,00	0,00	0,00
Presupuesto Ejercicio 2018			0,00	25,00	0,00	0,00	0,00	0,00
Presupuesto Ejercicio 2017			0,00	50,00	0,00	0,00	0,00	0,00
Presupuesto Ejercicio 2016			0,00	75,00	0,00	0,00	0,00	0,00
Presupuesto Ejercicio 2015			0,00	75,00	0,00	0,00	0,00	0,00
Presupuesto Ejercicio 2014			0,00	100,00	0,00	0,00	0,00	0,00
Presupuesto Ejercicio 2013			0,00	100,00	0,00	0,00	0,00	0,00
Presupuesto Ejercicio 2012			0,00	100,00	0,00	0,00	0,00	0,00
4311 - Deudores de Presupuestos Cerrados	49010	0,00	0,00	0,00	0,00	0,00	0,00	0,00
Total: Deudores Presupuestarios (4301, 4311)								0,00
Observaciones:								
Deudores No Presupuestarios (440, 442, 449, 4431, 26211)								
17.1201 - Deudores por Aplaz. y Frac. L.P. (26211)	29831	0,00	0,00	0,00	0,00	0,00	0,00	0,00
17.1101 - Deudores por Aplaz. y Frac. C.P. (44310)			0,00	0,00	0,00	0,00	0,00	0,00
16.1001 - Deudores por IVA repercutido (44000)			0,00	0,00	0,00	0,00	0,00	0,00
17.0003 - Otros deudores no presupuestarios (44900)			0,00	0,00	0,00	0,00	0,00	0,00
Total otras CNPs (440, 442, 449, 4431)	49010	0,00	0,00	0,00	0,00	0,00	0,00	0,00
Total: Deudores No Presupuestarios (440, 442, 449, 4431, 26211)								0,00
Observaciones:								

**Deterioro de Créditos y Saldos de dudoso cobro
De inversiones financieras en entidades GMA**

2020
euros

Descripción	Cuenta Deterioro	Deterioro ejercicio anterior	Derechos Ptes	% Deterioro	Importe %	Importe adicional	Total Deterioro	Dudoso cobro
Deudores Presupuestarios (4302, 4312)								
4302 - Deudores de Presupuesto Corriente	49020	0,00	0,00	0,00	0,00	0,00	0,00	0,00
Presupuesto Ejercicio 2019			0,00	25,00	0,00	0,00	0,00	0,00
Presupuesto Ejercicio 2018			0,00	25,00	0,00	0,00	0,00	0,00
Presupuesto Ejercicio 2017			0,00	50,00	0,00	0,00	0,00	0,00
Presupuesto Ejercicio 2016			0,00	75,00	0,00	0,00	0,00	0,00
Presupuesto Ejercicio 2015			0,00	75,00	0,00	0,00	0,00	0,00
Presupuesto Ejercicio 2014			0,00	100,00	0,00	0,00	0,00	0,00
Presupuesto Ejercicio 2013			0,00	100,00	0,00	0,00	0,00	0,00
Presupuesto Ejercicio 2012			0,00	100,00	0,00	0,00	0,00	0,00
4312 - Deudores de Presupuestos Cerrados	49020	0,00	0,00	0,00	0,00	0,00	0,00	0,00
Total: Deudores Presupuestarios (4302, 4312)								0,00
Observaciones:								
Deudores No Presupuestarios (44320, 25310)								
17.1202 - Deudores por Aplaz. y Frac. L.P. (25310)	29601	0,00	0,00	0,00	0,00	0,00	0,00	0,00
17.1102 - Deudores por Aplaz. y Frac. C.P. (44320)			0,00	0,00	0,00	0,00	0,00	0,00
Total otras CNPs (44320)	49020	0,00	0,00	0,00	0,00	0,00	0,00	0,00
Total: Deudores No Presupuestarios (44320, 25310)								0,00
Observaciones:								



Deterioro de Créditos y Saldos de dudoso cobro
De otras inversiones financieras

2020
euros

Descripción	Cuenta Deterioro	Deterioro ejercicio anterior	Derechos Ptes	% Deterioro	Importe %	Importe adicional	Total Deterioro	Dudoso cobro
Deudores Presupuestarios (4303, 4313)								
4303 - Deudores de Presupuesto Corriente	49030	0,00	0,00	0,00	0,00	0,00	0,00	0,00
Presupuesto Ejercicio 2019			0,00	25,00	0,00	0,00	0,00	0,00
Presupuesto Ejercicio 2018			0,00	25,00	0,00	0,00	0,00	0,00
Presupuesto Ejercicio 2017			0,00	50,00	0,00	0,00	0,00	0,00
Presupuesto Ejercicio 2016			0,00	75,00	0,00	0,00	0,00	0,00
Presupuesto Ejercicio 2015			0,00	75,00	0,00	0,00	0,00	0,00
Presupuesto Ejercicio 2014			0,00	100,00	0,00	0,00	0,00	0,00
Presupuesto Ejercicio 2013			0,00	100,00	0,00	0,00	0,00	0,00
Presupuesto Ejercicio 2012			0,00	100,00	0,00	0,00	0,00	0,00
4313 - Deudores de Presupuestos Cerrados	49030	0,00	0,00	0,00	0,00	0,00	0,00	0,00
Total: Deudores Presupuestarios (4303, 4313)								0,00
Observaciones:								
Deudores No Presupuestarios (44330, 26213)								
17.1203 - Deudores por Aplaz. y Frac. L.P. (26213)	29833	0,00	0,00	0,00	0,00	0,00	0,00	0,00
17.1103 - Deudores por Aplaz. y Frac. C.P. (44330)			0,00	0,00	0,00	0,00	0,00	0,00
Total otras CNPs (44330)	49030	0,00	0,00	0,00	0,00	0,00	0,00	0,00
Total: Deudores No Presupuestarios (44330, 26213)								0,00
Observaciones:								

**18.- INDICADORES FINANCIEROS,
PATRIMONIALES Y PRESUPUESTARIOS.**

**INDICADORES FINANCIEROS Y
PATRIMONIALES.**



Liquidez Inmediata

INSTITUTO MUNICIPAL DE EMPLEO
Y FOMENTO EMPRESARIAL DE ZARAGOZA

Ejercicio: 2020

Importe: euros

A fecha: 31/12/2020

Fórmula de Cálculo

$$\text{Liquidez Inmediata} = \frac{\text{Fondos Líquidos}}{\text{Pasivo Corriente}}$$

Ejercicio 2020

$$\text{Liquidez Inmediata} = \frac{753.394,94}{722.844,15} = 104,23\%$$

Refleja el porcentaje de deudas presupuestarias y no presupuestarias que pueden atenderse con la liquidez inmediatamente disponible

Liquidez a corto plazo

INSTITUTO MUNICIPAL DE EMPLEO
Y FOMENTO EMPRESARIAL DE ZARAGOZA

Ejercicio: 2020

Importe: euros

A fecha: 31/12/2020

Fórmula de Cálculo

$$\text{Liquidez a Corto Plazo} = \frac{\text{Fondos líquidos} + \text{Dchos pendientes de cobro}}{\text{Pasivo Corriente}}$$

Ejercicio 2020

$$\text{Liquidez a Corto Plazo} = \frac{753.394,94 + 2.071.120,78}{722.844,15} = 390,75\%$$

Refleja la capacidad que tiene la entidad para atender a corto plazo sus obligaciones pendientes de pago



Liquidez general

INSTITUTO MUNICIPAL DE EMPLEO
Y FOMENTO EMPRESARIAL DE ZARAGOZA

Ejercicio: 2020

Importe: euros

A fecha: 31/12/2020

Fórmula de Cálculo

$$\text{Liquidez General} = \frac{\text{Activo Corriente}}{\text{Pasivo Corriente}}$$

Ejercicio 2020

$$\text{Liquidez General} = \frac{2.766.590,80}{722.844,15} = 382,74\%$$

Refleja en qué medida todos los elementos patrimoniales que componen el activo corriente cubren el pasivo corriente



Endeudamiento por habitante

INSTITUTO MUNICIPAL DE EMPLEO
Y FOMENTO EMPRESARIAL DE ZARAGOZA

Ejercicio: 2020
Importe: euros
A fecha: 31/12/2020

Fórmula de Cálculo

$$\text{Endeudamiento por Habitante} = \frac{\text{Pasivo Corriente} + \text{Pasivo No Corriente}}{\text{Número de habitantes}}$$

Ejercicio 2020

$$\text{Endeudamiento por Habitante} = \frac{722.844,15 + 208.753,89}{706.904} = 1,32 \text{ euros}$$

Distribuye la deuda total de la entidad entre el número de habitantes

Endeudamiento

INSTITUTO MUNICIPAL DE EMPLEO
Y FOMENTO EMPRESARIAL DE ZARAGOZA

Ejercicio: 2020

Importe: euros

A fecha: 31/12/2020

Fórmula de Cálculo

$$\text{Endeudamiento} = \frac{\text{Pasivo corriente} + \text{Pasivo no corriente}}{\text{Pasivo corriente} + \text{Pasivo no corriente} + \text{Patrimonio neto}}$$

Ejercicio 2020

$$\text{Endeudamiento} = \frac{722.844,15 + 208.753,89}{722.844,15 + 208.753,89 + 2.125.725,30} = 30,47\%$$

Representa la relación entre la totalidad del pasivo exigible (corriente y no corriente) respecto al patrimonio neto más el pasivo total de la entidad



Relacion de Endeudamiento

INSTITUTO MUNICIPAL DE EMPLEO
Y FOMENTO EMPRESARIAL DE ZARAGOZA

Ejercicio: 2020

Importe: euros

A fecha: 31/12/2020

Fórmula de Cálculo

$$\text{Relación de Endeudamiento} = \frac{\text{Pasivo corriente}}{\text{Pasivo no corriente}}$$

Ejercicio 2020

$$\text{Relación de Endeudamiento} = \frac{722.844,15}{208.753,89} = 346,27\%$$

Representa la relación existente entre el pasivo corriente y el no corriente



Cash-Flow

INSTITUTO MUNICIPAL DE EMPLEO
Y FOMENTO EMPRESARIAL DE ZARAGOZA

Ejercicio: 2020
Importe: euros
A fecha: 31/12/2020

Fórmula de Cálculo

$$\text{CASH-FLOW} = \frac{\text{Pasivo no corriente} + \text{Pasivo corriente}}{\text{Flujos netos de gestión}}$$

Ejercicio 2020

$$\text{CASH-FLOW} = \frac{208.753,89 + 722.844,15}{-427.443,34} = -217,95 \%$$

Refleja en qué medida los flujos netos de gestión de caja cubren el pasivo de la entidad



Período Medio de Pago (IPMP)

INSTITUTO MUNICIPAL DE EMPLEO
Y FOMENTO EMPRESARIAL DE ZARAGOZA

Ejercicio: 2020

A fecha: euros

Importe: 31/12/2020

Fórmula de Cálculo

$$\text{PMPAC} = \frac{\sum (\text{Número días período pago} \times \text{Importe pago})}{\sum \text{Importe pago}}$$

Ejercicio 2020

$$\text{PMPAC} = \frac{80.086.703,54}{4.764.246,51} = 16,81 \text{ días}$$

Refleja el número de días que por término medio tarda la entidad en pagar a sus acreedores comerciales derivados, en general, de la ejecución de los capítulos 2 y 6



Período Medio de Cobro (IPMC)

INSTITUTO MUNICIPAL DE EMPLEO
Y FOMENTO EMPRESARIAL DE ZARAGOZA

Ejercicio: 2020

Importe: euros

A fecha: 31/12/2020

Fórmula de Cálculo

$$PMC = \frac{\sum (\text{Número días período cobro} \times \text{Importe cobro})}{\sum \text{Importe cobro}}$$

Ejercicio 2020

$$PMC = \frac{0,00}{30.084,55} = 0,00 \text{ días}$$

Refleja el número de días que por término medio tarda la entidad en cobrar sus ingresos, es decir, en recaudar sus derechos reconocidos derivados de la ejecución de los capítulos 1 a 3 y 5, excluidos de este último capítulo los ingresos que deriven de operaciones financieras.

Ratios de la cuenta del Resultado económico-patrimonial

INSTITUTO MUNICIPAL DE EMPLEO
Y FOMENTO EMPRESARIAL DE ZARAGOZA

Ejercicio: 2020

Importe: euros

A fecha: 31/12/2020

1) Estructura de los ingresos

Ingresos de gestión ordinaria (IGOR)

Ingresos tributarios y urbanísticos / IGOR	Transferencias y subvenciones recibidas / IGOR	Ventas y prestación de servicios / IGOR	Resto ingresos de gestión ordinaria / IGOR
0,00%	99,76%	0,00%	0,24%

2) Estructura de los gastos

Gastos de gestión ordinaria (GGOR)

Gastos de personal / GGOR	Transferencias y subvenciones concedidas / GGOR	Aprovisionamientos / GGOR	Resto gastos de gestión ordinaria / GGOR
33,77%	10,19%	0,00%	56,04%

3) Cobertura de los gastos corrientes

Fórmula de Cálculo

$$\text{Cobertura de los Gastos corrientes} = \frac{\text{Gastos de gestión ordinaria}}{\text{Ingresos de gestión ordinaria}}$$

Ejercicio 2020

$$\text{Cobertura de los Gastos corrientes} = \frac{10.941.631,34}{11.950.920,50} = 91,55\%$$

INDICADORES PRESUPUESTARIOS.

**INDICADORES PRESUPUESTO GASTO
CORRIENTE.**

EJECUCIÓN DEL PRESUPUESTO DE GASTOS

INSTITUTO MUNICIPAL DE EMPLEO
Y FOMENTO EMPRESARIAL DE ZARAGOZA

Ejercicio: 2020

Importe: euros

A fecha: 31/12/2020

Fórmula de Cálculo

$$\begin{array}{l} \text{Ejecución} \\ \text{del Presupuesto} \\ \text{De Gastos} \end{array} = \frac{\text{Obligaciones Reconocidas Netas}}{\text{Créditos Definitivos}}$$

Ejercicio 2020

$$\begin{array}{l} \text{Ejecución} \\ \text{del Presupuesto} \\ \text{De Gastos} \end{array} = \frac{9.175.077,55}{10.119.998,12} = 90,66 \%$$

Refleja la proporción de los créditos aprobados en el ejercicio que han dado lugar a reconocimiento de obligaciones presupuestarias

REALIZACIÓN DE PAGOS

INSTITUTO MUNICIPAL DE EMPLEO
Y FOMENTO EMPRESARIAL DE ZARAGOZA

Ejercicio: **2020**
Importe: **euros**
A fecha: **31/12/2020**

Fórmula de Cálculo

$$\text{Realización de Pagos} = \frac{\text{Pagos Realizados}}{\text{Obligaciones Reconocidas Netas}}$$

Ejercicio 2020

$$\text{Realización de Pagos} = \frac{8.771.579,23}{9.175.077,55} = 95,60 \%$$

Refleja la proporción de obligaciones reconocidas en el ejercicio cuyo pago ya se ha realizado al finalizar el mismo con respecto al total de obligaciones reconocidas

GASTO POR HABITANTE

INSTITUTO MUNICIPAL DE EMPLEO
Y FOMENTO EMPRESARIAL DE ZARAGOZA

Ejercicio: **2020**
Importe: **euros**
A fecha: **31/12/2020**

Fórmula de Cálculo

$$\text{Gasto por Habitante} = \frac{\text{Obligaciones Reconocidas Netas}}{\text{Número de Habitantes}}$$

Ejercicio 2020

$$\text{Gasto por Habitante} = \frac{9.175.077,55}{681.877} = 13,46 \text{ euros}$$

Para las entidades territoriales y sus organismos autónomos, este índice distribuye la totalidad del gasto presupuestario realizado en el ejercicio entre los habitantes de la entidad.

INVERSIÓN POR HABITANTE

INSTITUTO MUNICIPAL DE EMPLEO
Y FOMENTO EMPRESARIAL DE ZARAGOZA

Ejercicio: **2020**
Importe: **euros**
A fecha: **31/12/2020**

Fórmula de Cálculo

$$\text{Inversión por Habitante} = \frac{\text{Obligaciones reconocidas netas (Capítulos 6 y 7)}}{\text{Número de Habitantes}}$$

Ejercicio 2020

$$\text{Inversión por Habitante} = \frac{149.931,66}{681.877} = \mathbf{0,21 \text{ euros}}$$

Para las entidades territoriales y sus organismos autónomos, este índice distribuye la totalidad del gasto presupuestario por operaciones de capital realizado en el ejercicio entre el número de habitantes de la entidad

ESFUERZO INVERSOR

INSTITUTO MUNICIPAL DE EMPLEO
Y FOMENTO EMPRESARIAL DE ZARAGOZA

Ejercicio: **2020**
Importe: **euros**
A fecha: **31/12/2020**

Fórmula de Cálculo

$$\text{Esfuerzo Inversor} = \frac{\text{Obligaciones Reconocidas Netas (Capítulos 6 y 7)}}{\text{Obligaciones Reconocidas Netas}}$$

Ejercicio 2020

$$\text{Esfuerzo Inversor} = \frac{149.931,66}{9.175.077,55} = 1,63 \%$$

Muestra la proporción que representan las operaciones de capital realizadas en el ejercicio en relación con la totalidad de los gastos presupuestarios realizados en el mismo

**INDICADORES PRESUPUESTO INGRESO
CORRIENTE.**

EJECUCIÓN DEL PRESUPUESTO DE INGRESOS

INSTITUTO MUNICIPAL DE EMPLEO
Y FOMENTO EMPRESARIAL DE ZARAGOZA

Ejercicio: **2020**
Importe: **euros**
A fecha: **31/12/2020**

Fórmula de Cálculo

$$\text{Ejecución del Presupuesto de Ingresos} = \frac{\text{Derechos Reconocidos Netos}}{\text{Previsiones Definitivas}}$$

Ejercicio 2020

$$\text{Ejecución del Presupuesto de Ingresos} = \frac{9.972.565,66}{10.119.998,12} = 98,54 \%$$

Refleja la proporción que sobre los ingresos presupuestarios previstos suponen los ingresos presupuestarios netos, esto es, los derechos reconocidos netos

REALIZACIÓN DE COBROS

INSTITUTO MUNICIPAL DE EMPLEO
Y FOMENTO EMPRESARIAL DE ZARAGOZA

Ejercicio: **2020**
Importe: **euros**
A fecha: **31/12/2020**

Fórmula de Cálculo

$$\text{Realización de Cobros} = \frac{\text{Recaudación Neta}}{\text{Derechos Reconocidos Netos}}$$

Ejercicio 2020

$$\text{Realización de Cobros} = \frac{8.133.277,49}{9.972.565,66} = 81,56 \%$$

Refleja la proporción que suponen los cobros obtenidos en el ejercicio sobre los derechos reconocidos netos

AUTONOMÍA

INSTITUTO MUNICIPAL DE EMPLEO
Y FOMENTO EMPRESARIAL DE ZARAGOZA

Ejercicio: 2020
Importe: euros
A fecha: 31/12/2020

Fórmula de Cálculo

$$\text{Autonomía} = \frac{\text{Derechos Reconocidos Netos (Capítulos 1 a 3, 5, 6 y 8 + transferencias recibidas)}}{\text{Derechos Reconocidos Netos Totales}}$$

Ejercicio 2020

$$\text{Autonomía} = \frac{30.084,55}{9.972.565,66} = 0,30 \%$$

Muestra la proporción que representan los ingresos presupuestarios realizados en el ejercicio (excepto los derivados de subvenciones y de pasivos financieros) en relación con la totalidad de los ingresos presupuestarios realizados en el mismo

INSTITUTO MUNICIPAL DE EMPLEO
Y FOMENTO EMPRESARIAL DE ZARAGOZA

Fórmula de Cálculo

$$\text{Autonomía Fiscal} = \frac{\text{Derechos Reconocidos Netos (de los ingresos de naturaleza tributaria)}}{\text{Derechos Reconocidos Netos Totales}}$$

Ejercicio 2020

$$\text{Autonomía Fiscal} = \frac{0,00}{9.972.565,66} = 0,00 \%$$

Refleja la proporción que representan los ingresos presupuestarios de naturaleza tributaria realizados en el ejercicio en relación con la totalidad de los ingresos presupuestarios realizados en el mismo

SUPERÁVIT O DÉFICIT POR HABITANTE

INSTITUTO MUNICIPAL DE EMPLEO
Y FOMENTO EMPRESARIAL DE ZARAGOZA

Ejercicio: **2020**
Importe: **euros**
A fecha: **31/12/2020**

Fórmula de Cálculo

$$\text{Superávit o Déficit por Habitante} = \frac{\text{Resultado presupuestario ajustado}}{\text{Número de Habitantes}}$$

Ejercicio 2020

$$\text{Superávit o Déficit por Habitante} = \frac{-277.324,62}{681.877} = \text{-0,41 euros}$$

Superávit (o déficit) por habitante en las entidades territoriales y sus organismos autónomos

**INDICADORES PRESUPUESTOS
CERRADOS.**

REALIZACIÓN DE PAGOS

INSTITUTO MUNICIPAL DE EMPLEO
Y FOMENTO EMPRESARIAL DE ZARAGOZA

Ejercicio: **2020**
Importe: **euros**
A fecha: **31/12/2020**

Fórmula de Cálculo

$$\text{Realización de Pagos} = \frac{\text{Pagos}}{\text{Saldo inicial de Obligaciones } (\pm \text{ Modificaciones y anulaciones})}$$

Ejercicio 2020

$$\text{Realización de Pagos} = \frac{1.070.938,78}{1.118.648,86} = 95,74 \%$$

Pone de manifiesto la proporción de pagos que se han efectuado en el ejercicio de las obligaciones pendientes de pago de presupuestos ya cerrados

REALIZACIÓN DE COBROS

INSTITUTO MUNICIPAL DE EMPLEO
Y FOMENTO EMPRESARIAL DE ZARAGOZA

Ejercicio: **2020**
Importe: **euros**
A fecha: **31/12/2020**

Fórmula de Cálculo

$$\text{Realización de Cobros} = \frac{\text{Cobros}}{\text{Saldo inicial de derechos } (\pm \text{ Modificaciones y anulaciones})}$$

Ejercicio 2020

$$\text{Realización de Cobros} = \frac{1.167.493,56}{1.401.438,82} = 83,31 \%$$

Pone de manifiesto la proporción de ingresos que se han efectuado en el ejercicio relativos a derechos pendientes de cobro de presupuestos ya cerrados

19.- INDICADORES DE GESTIÓN.



PERIODO ANUAL: 2020

INDICADOR DEL PROCESO	PERIODO ANUAL: 2020										
SUBVENCIONES	INCLUSIÓN E INSERCIÓN SOCIOLABORAL										
IMPORTE PARTIDA	580.000,00										
N.º SOLICITUDES	24										
N.º SOLICITUDES APROBADAS	24										
IMPORTE PARTIDA CONCEDIDA	580.000,00										
% CONCESIÓN	100,00 %										
IMPORTE MEDIO POR SUBVENCIÓN	24.166,67										
N.º EMPLEOS CREADOS (si aplica)	89										
IMPORTE SUBVENCIÓN POR EMPLEO CREADO	6.516,85										
EMPLEO MASCULINO	SIN CONCRETAR										
EMPLEO FEMENINO	SIN CONCRETAR										
PROYECTO POR TIPO DE SOCIEDAD	FUNDACIONES: 12										
	ASOCIACIONES: 5										
	COOPERATIVA: 1										
	SOC LIMITADAS: 6; 1 de ellas unipersonal;										
CONVENIOS	CEOE	CEPYME	CCOO	UGT	ECOS						
IMPORTE	62.500,00	12.000,00	62.500,00	12.000,00	62.500,00	12.000,00	12.000,00	62.500,00	12.000,00	40.000,00	30.000,00
N.º SOLICITUDES	1	1	1	1	1	1	1	1	1	1	1
N.º SOLICITUDES APROBADAS	1	1	1	1	1	1	1	1	1	1	1
IMPORTE PARTIDA CONCEDIDA	62.500,00	12.000,00	62.500,00	12.000,00	62.500,00	12.000,00	12.000,00	62.500,00	12.000,00	40.000,00	30.000,00
IMPORTE MEDIO POR SUBVENCIÓN	62.500,00	12.000,00	62.500,00	12.000,00	62.500,00	12.000,00	12.000,00	62.500,00	12.000,00	40.000,00	30.000,00
N.º EMPLEOS CREADOS (si aplica)	no aplica	no aplica	no aplica	no aplica	no aplica	no aplica	no aplica	no aplica	no aplica	no aplica	no aplica
IMPORTE SUBVENCIÓN POR EMPLEO CREADO	no aplica	no aplica	no aplica	no aplica	no aplica	no aplica	no aplica	no aplica	no aplica	no aplica	no aplica
EMPLEO MASCULINO	no aplica	no aplica	no aplica	no aplica	no aplica	no aplica	no aplica	no aplica	no aplica	no aplica	no aplica
EMPLEO FEMENINO	no aplica	no aplica	no aplica	no aplica	no aplica	no aplica	no aplica	no aplica	no aplica	no aplica	no aplica

a)

	ATA	UPTA	PICARRAL
IMPORTE	12.000,00	12.000,00	110.000,00
N.º SOLICITUDES	1	1	1
N.º SOLICITUDES APROBADAS	1	1	1
IMPORTE PARTIDA CONCEDIDA	12.000,00	12.000,00	110.000,00
IMPORTE MEDIO POR SUBVENCION	12.000,00	12.000,00	110.000,00
N.º EMPLEOS CREADOS (si aplica)	no aplica	no aplica	no aplica
IMPORTE SUBVENCION POR EMPLEO	no aplica	no aplica	no aplica
EMPLEO MASCULINO	no aplica	no aplica	no aplica
EMPLEO FEMENINO	no aplica	no aplica	no aplica

SECCION INSERCIÓN LABORAL 2020

INDICADOR	Nº PERSONAS CON ACT /	Nº PERSONAS CON DEMANDA	PORC
ATENCIÓN FASE DE INSERCIÓN	1089	3829	28,44%
VALORACIÓN DE DEMANDA LABORAL	3829	3829	100,00%
GESTIÓN OFERTAS	Nº OFERTAS CON ACCIÓN AJUSTE	Nº OFERTAS GESTIONADAS	
	113	113	100,00%
	CANDIDATURAS ENVIADAS	CANDIDATURAS GESTIONADAS	
	2517	2798	89,96%
	OFERTAS GESTIONADAS	OFERTAS RECIBIDAS	
	113	113	100,00%
	OFERTAS CERRADAS	OFERTAS RECIBIDAS	
	85	113	75%
INSERCIÓNES	PERSONAS CONTRATADAS	PERSONAS CON DEMANDA	
	339	1089	31,13%
EMPRESAS	EMPRESAS CON ACTUACIÓN	EMPRESA CON ALTA	
	76	76	100,00%
JORNADAS	JORNADAS PREVISTAS	JORNADAS REALIZADAS	
	1	1	100,00%
PROGRAMA PEJ	Nº PERSONAS SELECCIONADAS	Nº PERSONAS INICIAN	POR
	25	25	100%
	INSCRITOS EN ACT	ACTUAC. FINALIZADA	
	25	25	100%
	INICIAN PROGRAMA	FINALIZAN	
	25	25	100%

4/2/2

COSTE SECCIÓN

PERSONAL	282.455
GASTO GRNAL	3.766,20
GASTO GENERAL EJECUTADO	3.161
GASTO GENERAL ejecutado PEJ	3.261
SUBVENCION	45.736,15



El programa Europeo ERASMUS + es el que hace posible la realización de todas y cada una de actividades que se desarrollan en la Sección de Programas Europeos.

Año tras año y convocatoria tras convocatoria se van solicitando proyectos de movilidad que son aprobados y posteriormente se ejecutan con las normas que dicta la Comisión Europea, y con las directrices que se establecen desde el SEPIE (Servicio Español para la Internacionalización de la Educación) organismo dependiente del Ministerio de Ciencia, Innovación y Universidades.

2.- LÍNEAS DE ACTUACIÓN y RESULTADOS DE CADA ACTUACIÓN.

2.1 PRESENTACIÓN DE NUEVOS PROYECTOS ERASMUS +

El 28 de enero de 2020 se presentó un nuevo proyecto ERASMUS + a la convocatoria de propuestas de 2020, concretamente a la Acción Clave 1-Movilidad de personas por motivo de aprendizaje.

El 31 de julio se recibe una Comunicación de Resolución de la Convocatoria 2020, tras el proceso de evaluación de la calidad, y una vez tomada la decisión del Comité de evaluación, resultando como proyecto seleccionado. Finalmente, **la cantidad concedida fue de 132.932 euros**. A partir de ese momento hablaremos del proyecto ZADY 2020 Aprendices 2020-1-ES01-KA116-078187.

El 21 de septiembre se procede a la firma electrónica del contrato de subvención por parte del Instituto.

El 30 de octubre de 2020 se recibe un ingreso de 106.345,60 euros, esta transferencia corresponde al avance del 80% de la subvención concedida en el proyecto.

El expediente de este proyecto es el 123/2020.

2.2 EJECUCIÓN DE PROYECTOS DE MOVILIDAD ERASMUS+

2.2.1 El proyecto Zady 2018 Aprendices 2018-1-ES01-KA116-046992 (Expediente 0319/2018).

Habíamos previsto un PRIMER FLUJO de estudiantes del CSL Oliver, de la especialidad de JARDINERÍA, formado por **7 alumnos y 2 profesores** que viajarían a Brescia (Italia) para realizar prácticas en viveros de la zona y centros de formación, del 18 de marzo de 2020 al 1 de abril de 2020. En el grupo teníamos 4 menores de edad, 2 de ellos tutelados. 2 estudiantes eran originarios de Marruecos y 1 de Mauritania.

Estos estudiantes hubieran realizado sus dos semanas de prácticas en diferentes viveros de la zona, habrían tenido la posibilidad de completar su formación conociendo y participando en clases en el



Instituto di Formazione Superiore Vincenzo Dandolo en la población de Lonato, un instituto profesional estatal que imparte formación para los servicios de la agricultura y el desarrollo rural.

El programa también incluía visitas culturales a Venecia, Milán y Verona.

El grupo comenzó su curso intensivo de lengua italiana de 20hs de duración el 25 de febrero de 2020 y tenía que haber continuado hasta el 31 de marzo. Se impartía los martes y jueves de 16 a 18hs.

Habíamos previsto un SEGUNDO FLUJO de estudiantes del CSL Delicias, de la especialidad de ARTES GRÁFICAS formado por **8 Alumnos y 2 profesores** que viajarían a Brescia (Italia) para realizar prácticas en centros de formación, del 24 de abril al 8 de mayo. En el grupo había 1 menor de edad, 1 estudiante de Nicaragua y 2 con discapacidad.

En el programa estaba previsto que desplazaran a otras ciudades como Maderno, en el lago di Garda, para visitar el Museo del Papel. También hubieran podido tener la oportunidad de conocer el Museo de la Impresión y el Grabado en Lodi así como el museo de Santa Giulia.

Estaba previsto el intercambio y la realización de prácticas en las escuelas brescianas concretamente la Escuela CFP Francesco Lonati» y la Scuola Bottega.

Hubiera sido muy interesante como en años anteriores la visita al «Centro Stampa» de Erbusco, el rotativo más nuevo y grande de Italia que opera para varias editoriales y que cuenta con tecnología offset y digital de inyección de tinta.

Habíamos previsto un TERCER FLUJO de estudiantes de la Escuela de hostelería TOPI formado por **10 alumnos y 2 profesores** que viajarían a Brescia (Italia) para realizar prácticas en restaurantes de la zona y en un centro formativo, del 17 de mayo al 31 de mayo de 2020. 6 de los estudiantes eran de la especialidad de servicio (camareros) y 4 de cocina. Un estudiante era de Nicaragua y otra de la República Dominicana.

Durante las dos semanas que iban a estar en destino estos chicos y chicas realizarían prácticas íntimamente relacionadas con su formación en cocina y servicio, en hoteles y restaurantes de gran calidad situados en la ciudad de Brescia. También hubieran tenido la oportunidad de conocer y hacer prácticas en el Istituto Andrea Mantegna de la misma ciudad.

La preparación lingüística en italiano no pudo realizarse.

En conclusión, en el mes de marzo de 2020 estábamos trabajando para que se realizaran un total de **31 movilidades en el ámbito de formación profesional inicial**, 25 estudiantes y 6 educadores acompañantes iban a viajar a Italia para realizar prácticas laborales en diversas especialidades formativas, la pandemia ocasionada por la Covid-19 frustró todas ellas. El confinamiento, el cierre de fronteras, y todas las restricciones impuestas tanto en España como en Italia, que fue uno de los países más afectados en la primera ola, suspendió todas las movilidades programadas. El día 26 de febrero de 2020 se informó tanto a los participantes como a sus familias sobre la situación y la decisión tomada de no llevar a cabo las estancias.

Aunque el acuerdo de subvención que hace posible la realización de estas prácticas finalizaba a 31 de agosto de 2020 el 23 de junio se solicitó un cambio en el contrato para la ampliación del plazo 12 meses más con el objeto de no perder la financiación y poder realizar estos flujos en un momento posterior. El cambio fue aceptado y se dispone hasta el 31 de agosto de 2021 para poder realizar las movilidades que fueron suspendidas.

J-2

Zaragoza
2019 DUNSONICA 116-062548. Expediente 0313/2019

Por lo que respecta a los alumnos de Formación para el Empleo, el día 11 de enero de 2020 se publicó en el Boletín Oficial de la Provincia de Zaragoza la convocatoria de becas de movilidad para estancias en empresas y organizaciones en países de la Unión Europea, con una duración de 13 semanas (92 días) que se realizarían entre el 1 de abril y el 15 de diciembre de 2020, destinada a estudiantes de Formación Ocupacional para el empleo cursando módulos conducentes a Certificados de Profesionalidad de nivel I, II o III, o bien que hubieran finalizado en el último año.

Concluido el plazo, el día 15 de julio de 2020, **1 candidato** había presentado su propuesta.

Durante los meses de confinamiento se continuó realizando asesoramiento online a los potenciales candidatos pero la situación creada por la pandemia, no sólo en España sino en el resto de Europa, hizo que no se materializaran más solicitudes. Hay que tener en cuenta que para solicitar la beca hay que estar realizando o haber realizado en el último año un Curso de Formación para el Empleo de los que conducen a Certificados de Profesionalidad y estos cursos también se vieron afectados, algunos de ellos se cancelaron y otros tuvieron que pasar a modalidad online.

Perfil de los beneficiarios de la convocatoria

Respecto al perfil del estudiante, ha sido alumno de 2 cursos de Formación Ocupacional impartidos por el Centro de Formación Río Gállego: actividades auxiliares en floristería y actividades de floristería.

La edad, 44 años.

Respecto a la formación académica, licenciado en Ciencias de la Información.

Y en conocimiento de idiomas: C2 de inglés, B2 de alemán y B2 de Búlgaro.

El reparto de becarios por países ha sido el siguiente:

Nº de becarios	País
1	Alemania

Antes de afrontar el reto de enviar a este beneficiario se pretendía entre otras cosas, dar la oportunidad a cualquier persona de mejorar sus posibilidades de inserción laboral bien en España, bien en el país de realización de las prácticas en un momento con altos índices de desempleo, complementar la formación que ya poseen los candidatos con el conocimiento de técnicas, procedimientos y materiales utilizados en otros países y consolidar en los conocimientos de otras lenguas que todos ya tenían.

El becario ha recibido el Documento Europass, que el certificado de haber realizado las prácticas. Es cumplimentado por las dos partes, el socio de envío y el de acogida.

3

Zaragoza Dinámica DE MOVILIDAD EUROPASS que registra los conocimientos y las capacidades adquiridos en los países europeos. Está pensado para cualquier persona que haya viajado a cualquier país europeo para estudiar o adquirir experiencia laboral, independientemente de su edad o nivel educativo.

INSTITUTO MUNICIPAL DE EMPLEO Y FOMENTO EMPRESARIAL DE ZARAGOZA

Los solicitantes, con sus números de expediente asignados y la entidad de destino para la que solicitaron la beca son los siguientes:

Expte.	Solicitante	Entidad y país de destino
0023/2020	David Navarro Chico	Petra Müller Blumen, en Múnich (Alemania).

La cuantía global máxima del gasto para las becas previsto para esta convocatoria en la cláusula segunda, era de **65.193 euros**, y pudo ser atendida con cargo a las partidas 06-241-49005 y 06-241-49010 del presupuesto del Instituto Municipal de Empleo y Fomento Empresarial de Zaragoza (Zaragoza Dinámica).

Dicha cantidad incluía los siguientes conceptos tal y como señala la cláusula decimotercera:

- Gastos de viaje, alojamiento y manutención que se han justificado con un certificado firmado y sellado por el organismo en el que se ha desarrollado la estancia formativa que justifica la fecha de inicio y fin de la estancia y el contenido realizado de la misma.
- Gastos de seguro. Zaragoza Dinámica ha cubierto las siguientes contingencias de los beneficiarios: responsabilidad civil, enfermedad/accidente/invalidez y asistencia/repatriación.

Se concedió al solicitante un pago anticipado del 80% de los gastos de viaje y manutención, de acuerdo a lo establecido en la cláusula Decimocuarta "pago" y una vez finalizada y justificada la estancias un segundo pago del 20% restante.

Expte.	Solicitante	Destino	Beca	Anti-cipo (80%)	Liquidación (20%)
0023/2020	David Navarro Chico	Alemania	4.497 euros	3.597,60	899,40 eur

Se ha otorgado 1 beca, con cargo al proyecto 2019-1-ES01-KA116-062548 con un gasto total de 4.497 euros.

Tenemos que señalar que aunque la convocatoria contemplaba la posibilidad de becas para personal de Zaragoza Dinámica, Job Shadowing, que son visitas de observación de 5 días a centros de formación o empresas de otros países, finalmente no hubo ninguna solicitud.

Una vez finalizado el plazo de solicitud y teniendo en cuenta que no se habían agotado las becas se analizó la posibilidad de ampliar el plazo de solicitud con el objeto de dar la posibilidad de que otros estudiantes pudieran aprovechar la oportunidad que brinda el programa si las circunstancias

4-4



Zaragoza
DINÁMICA

epidemiológico no nos lo permitían. Se puso en marcha el expediente municipal pertinente, y una vez resuelto se hizo el volcado a la base de datos municipal de subvenciones. La prórroga se publicó en el BOPZ el día 24 de julio de 2020. El nuevo plazo de solicitud se estableció para el 16 de noviembre de 2020. Las nuevas olas de la pandemia de otoño en nuestro país así como la situación complicada en Europa hicieron que tampoco se presentaran candidatos.

d-5

INSTITUTO MUNICIPAL DE EMPLEO
Y FOMENTO EMPRESARIAL DE ZARAGOZA

- Nombre del servicio: Asesoría Jurídica.
- Criterio de imputación: Tiempo empleado.
- Sobre un 100% se distribuye el tiempo en el año 2020 de la siguiente manera:

	ASESORÍA JURÍDICA
SECCIÓN	%
GERENCIA	20
FORMACIÓN	25
INSERCIÓN/ORIENTACIÓN	25
PROMOCIÓN EMPRESARIAL	25
INTEGRACIÓN	2,5
PROYECTOS EUROPEOS	2,5



CURSO 2019-20

RED DE CENTROS SOCIOLABORALES

CENTRO SOCIOLABORAL:

PROGRAMA:

ESPECIALIDAD:

TODOS

TODOS

TODAS

Esta hoja hace sumatorio de las otras. No se hace entrada de datos

INDICADORES

1. Participación/Ocupación de las Plazas

	INDICES			PORCENTAJE		
	H	M	Total	H	M	Total
1.1. Nº de Plazas Ofertadas	292	186	478	61,09 %	38,91 %	100,00 %
1.2. Nº de Solicitudes Recibidas	522	241	763	68,41 %	31,59 %	100,00 %
1.3. Nº de Participantes iniciales	310	128	438	70,78 %	29,22 %	91,63 %
1.4. Nº de Participantes Totales	324	139	463	69,98 %	30,02 %	96,86 %
1.5. Total de horas de la actividad-curso	37360,5					
1.6. Total de Horas de Todas las Plazas. (1.1.Plazas x 1.5.Horas de la actividad)	17858319					

2. Características de los Participantes

2.1. Sexo: Nº hombres/mujeres en la actividad, reparto porcentual	287	113	400	71,75 %	28,25 %	100,00 %
2.2. Edad: Relevancia de edades	322	139	461	participantes		
2.2.1. 14	6	2	8	75,00 %	25,00 %	1,73 %
2.2.2. 15	68	36	104	65,38 %	34,62 %	22,46 %
2.2.3. 16	72	30	102	70,59 %	29,41 %	22,03 %
2.2.4. 17	56	17	73	76,71 %	23,29 %	15,77 %
2.2.5. 18	63	17	80	78,75 %	21,25 %	17,28 %
2.2.6. 19	22	15	37	59,46 %	40,54 %	7,99 %
2.2.7. 20	17	12	29	58,62 %	41,38 %	6,26 %
2.2.8. 21	11	5	16	68,75 %	31,25 %	3,46 %
2.2.9. >21	7	5	12	58,33 %	41,67 %	2,59 %
2.3. Distrito de residencia:	316	145	461			
2.3.0. Nº de jóvenes del distrito en el que está ubicado el CSL (repetir el dato puesto abajo)	58	33	91	63,74 %	36,26 %	100,00 %
2.3.1. Casco Histórico (CSL Casco Viejo)	30	18	48	62,50 %	37,50 %	10,37 %

	42	67	109	69,96 %	30,04 %	23,54 %
2.5. Jóvenes con Hª de Absentismo remitida a Comisión curso anterior						
2.6. Convivencia:	312	134	446			% Respecto Participantes Totales
2.6.1. Familia de 1er Grado: Padre/Madre/Hnos/Hnas	226	110	336	67,26 %	32,74 %	72,57 %
2.6.2. Familia de 2º y 3er Grado: Abuelos/Tios	13	3	16	81,25 %	18,75 %	33,46 %
2.6.3. Otra convivencia Parafamiliar	5	3	8	62,50 %	37,50 %	21,73 %
2.6.4. Unidad Familiar propia	0	5	5	0,00 %	100,00 %	1,08 %
2.6.5. Vivienda compartida.	3	1	4	75,00 %	25,00 %	0,86 %
2.6.6. Vivienda/Residencia tutelada	53	7	60	88,33 %	11,67 %	22,96 %
2.6.7. Solo	2	2	4	50,00 %	50,00 %	0,86 %
2.6.8. Otras	10	3	13	76,92 %	23,08 %	2,81 %
2.7. Nº jóvenes dependientes de DGA, Total, Protección, Reforma, % respecto al total.	82	22	104	78,85 %	21,15 %	22,46 %
2.7.1. Protección (M1)	55	17	72	76,39 %	23,61 %	15,55 %
2.7.2. Reforma (M2)	20	4	24	83,33 %	16,67 %	5,18 %
2.7.3. Protección y Reforma (M3)	7	1	8	87,50 %	12,50 %	1,73 %
2.8. Nº de Jóvenes Gitanos, % respecto del total	61	46	107	57,01 %	42,99 %	23,11 %
2.9.1 Nº de jóvenes de origen extranjero nacionalizados (nacionalizados una vez en España)	27	6	33	81,82 %	18,18 %	7,13 %
2.9.2. Nº de jóvenes españoles de origen extranjero (han nacido con DNI)	18	8	26	69,23 %	30,77 %	5,62 %
2.9. Nº de Jóvenes origen extranjero Total, % respecto del total	133	36	169	78,70 %	21,30 %	36,50 %
2.10. Jóvenes con Necesidades Específicas de Apoyo Educativo	695	152	847	82,05 %	17,95 %	182,94 %
2.10.1. Jóvenes con NN. Educativas Especiales	28	9	278	96,40 %	3,24 %	99,64 %
2.10.1.1. Discapacidad Auditiva	0	0	0	#iDIV/0!	#iDIV/0!	0,00 %
2.10.1.2. Discapacidad motora	0	0	0	#iDIV/0!	#iDIV/0!	0,00 %
2.10.1.3. Discapacidad intelectual	3	1	4	75,00 %	25,00 %	0,86 %
2.10.1.4. Discapacidad visual	0	1	1	0,00 %	100,00 %	0,22 %
2.10.1.5. Trastornos generalizados del Desarrollo	20	6	26	76,92 %	23,08 %	5,62 %
2.10.1.6. Trastornos graves de conducta/personalidad Personalidad	5	1	6	83,33 %	16,67 %	1,30 %
2.10.1.7. Plurideficiencia	0	0	0	#iDIV/0!	#iDIV/0!	0,00 %

9/3



2.10.2. Alumnado con Integración Tardía en el Sistema Educativo.	90	22	112	80,36%	19,64%	24,19%
2.10.2.1. Alumnado con Integración Tardía en el Sistema Educativo. Con nacionalidad extranjera	80	20	100	80,00%	20,00%	25,60%
2.10.2.2. Alumnado con Integración Tardía en el S.E. Con nacionalidad española	10	2	12	83,33%	16,67%	7,59%
2.10.3. Trastornos del Aprendizaje y la Comunicación	55	3	58	94,83%	5,17%	2,53%
2.10.3.1. Trastornos del desarrollo del Lenguaje y la comunicación	1	0	1	100,00%	0,00%	0,22%
2.10.3.2. Trastornos de Aprendizaje	7	2	9	77,78%	22,22%	1,94%
2.10.3.3. Desconocimiento Grave de la lengua de instrucción	47	1	48	97,92%	2,08%	10,37%
2.10.4. Situación de desventaja socio-educativa	282	118	400	70,50%	29,50%	86,39%
2.11. Jóvenes con intervención Profesional Especializada	52	17	69			
2.11.1. Jóvenes en Tratamiento Psicológico	25	12	37	67,57%	32,43%	7,99%
2.11.2. Jóvenes en Tratamiento Psiquiátrico	1	1	2	50,00%	50,00%	0,43%
2.11.3. Jóvenes en Tratamiento Psicológico y Psiquiátrico	10	4	14	71,43%	28,57%	3,02%
2.11.4. Jóvenes en Tratamiento Deshabitación Adicciones	16	0	16	100,00%	0,00%	3,46%
2.12. Jóvenes de Familia con Apoyo económico o socioeducativo por Recursos Sociales	153	64	217	70,51%	29,49%	46,87%
2.13. Jóvenes con consumo de drogas que altera su normal participación en la actividad	33	7	40	82,50%	17,50%	8,64%
2.14. Jóvenes con Conductas Disruptivas (Continuada y Prolongada)	23	13	36	63,89%	36,11%	7,78%
3. Resultados - Aprovechamiento						
3.1. Bajas. Nº Total de Jóvenes que causan baja.	51	25	76	67,11%	32,89%	16,41%
3.1.1. Abandono. Decisión Personal	29	13	42	69,05%	30,95%	9,07%
3.1.2. Decisión de los Padres/Tutores/Familia	1	1	2	50,00%	50,00%	0,43%
3.1.3. Decisión del Equipo Ed. CSL	5	2	7	71,43%	28,57%	1,51%
3.1.4. Decisión de Menores DGA/Juez	2	0	2	100,00%	0,00%	0,43%
3.1.5. Cambio de residencia fuera de la ciudad	3	2	5	60,00%	40,00%	1,08%
3.1.6. Incorporación a otro curso de formación	6	4	10	60,00%	40,00%	2,16%
3.1.7. Incorporación a un trabajo	3	1	4	75,00%	25,00%	0,86%
3.1.8. Enfermedad prolongada	2	1	3	66,67%	33,33%	0,65%
3.1.9. Otras Causas	0	1	1	0,00%	100,00%	0,22%

394

3.2. Nº de Jóvenes que finalizan el Programa	251	92	343	73,18 %	26,82 %	74,08 %
3.3. Participantes totales del curso por su grado de asistencia	323	135	458	70,52 %	29,48 %	98,92 %
3.3.1. Nº Jóvenes tienen asistencia 100% - 81%	231	83	314	73,57 %	26,43 %	57,82 %
3.3.2. Nº Jóvenes tienen asistencia 80% - 61%	43	24	67	64,18 %	35,82 %	14,47 %
3.3.3. Nº Jóvenes tienen asistencia 60% - 41%	23	12	35	65,71 %	34,29 %	2,56 %
3.3.4. Nº Jóvenes tienen asistencia menos 40%	26	16	42	61,90 %	38,10 %	2,07 %
3.4. Total de horas asistidas por todos los alumnos	354651,47					
3.5. Relación de horas asistidas por los alumnos (3.4.) con el máximo posible. (1.5.)	0,019859174					
3.6. Nº de Jóvenes que reciben diploma Municipal	254	99	353	71,95 %	28,05 %	76,24 %
3.7. Total de horas certificadas en diplomas a los alumnos	330535,3					
3.8. Relación de horas certificadas a los alumnos que reciben diploma (3.7.) con el máximo posible. (1.5.)	0,018508758					
3.9.1. Nº Jóvenes obtienen Certificación Académica/Profesional	134	48	182	73,63 %	26,37 %	39,31 %
3.10.1. Nº de jóvenes que se han incorporado a prácticas en empresas/FCT	36	12	48	75,00 %	25,00 %	10,37 %
3.10.2. Nº de jóvenes que han sido contratados/as durante el curso	4	3	7	57,14 %	42,86 %	1,51 %
3.11.1. Nº de Jóvenes contratados post-curso (misma especialidad)	11	3	14	78,57 %	21,43 %	3,02 %
3.11.2. Nº de Jóvenes contratados post-curso (distinta especialidad)	5	2	7	71,43 %	28,57 %	1,51 %
3.11.3. Nº de Jóvenes en Empleo No Formal/Sumergido	4	1	5	80,00 %	20,00 %	1,08 %
3.12. Expectativa de continuidad	304	133	437			
3.12.1. En el mismo Programa en CSL	34	16	50	68,00 %	32,00 %	10,80 %
3.12.2. En otro Programa PCI/FO/ESPA en CSL	98	46	144	68,06 %	31,94 %	31,10 %
3.12.3. Reintegración en S.Educativo. / E.S.O.	2	0	2	100,00 %	0,00 %	0,43 %
3.12.4. Reintegración en S.Educativo. / FPBásica	29	6	35	82,86 %	17,14 %	7,56 %
3.12.5. Reintegración en S.Educativo. F.P. / C.F. Grado Medio	11	7	18	61,11 %	38,89 %	3,89 %
3.12.6. Reintegración en S.Educativo. ESPA	7	6	13	53,85 %	46,15 %	2,81 %
3.12.7. Formación No Rgda. Esc.Taller /F. Ocupacional (No CSL)	3	3	6	50,00 %	50,00 %	1,30 %
3.12.8. Búsqueda Activa de Empleo	33	17	50	66,00 %	34,00 %	10,80 %
3.12.9. Trabajo	17	9	26	65,38 %	34,62 %	5,62 %
3.12.10. Otras	32	6	38	84,21 %	15,79 %	8,21 %
3.12.11. No se sabe	38	17	55	69,09 %	30,91 %	11,88 %

815



4. Seguimiento a 1 año alumnado del curso anterior						
4.0. Nº de Participantes	327	152	479	68,27 %	31,73 %	100,00 %
Totales año anterior						
4.1. Realizan 2º año de AT	4	3	7	57,14 %	42,86 %	100,00 %
4.2. Continúan en el mismo Programa (PCI y FO)	23	18	41	56,10 %	43,90 %	100,00 %
4.3. Continúan en otro Programa PCI/FO en CSL	54	12	66	81,82 %	18,18 %	100,00 %
4.4. Continúan en FO/ESPA en CSL	5	7	12	41,67 %	58,33 %	100,00 %
4.5. Reintegración en S. Educativo. / E.S.O.	4	4	8	50,00 %	50,00 %	100,00 %
4.6. Reintegración en S. Educativo. / FP Basica	19	4	23	82,61 %	17,39 %	100,00 %
4.7. Reintegración en S. Educativo. F.P. / C.F. Grado Medio	6	6	12	50,00 %	50,00 %	100,00 %
4.8. Reintegración en S. Educativo. ESPA	1	7	8	12,50 %	87,50 %	100,00 %
4.9. Otra Formación Reglada (otros PCI por ejemplo)	3	4	7	42,86 %	57,14 %	100,00 %
4.10. Formación No Reglada: Escuela Taller / F.O. (no en CSL)	10	1	11	90,91 %	9,09 %	100,00 %
4.11. Otra Formación No Reglada.	11	2	13	84,62 %	15,38 %	100,00 %
4.12. Nº de Jóvenes contratados misma especialidad	14	11	25	56,00 %	44,00 %	100,00 %
4.13 Nº de Jóvenes contratados distinta especialidad	18	17	35	51,43 %	48,57 %	100,00 %
4.14. Nº de Jóvenes en Empleo No-formal	5	1	6	83,33 %	16,67 %	100,00 %
4.15. Desempleo en Búsqueda Activa de Empleo	21	16	37	56,76 %	43,24 %	100,00 %
4.17. Otras Situaciones No formativas y no laborales.	59	18	77	76,62 %	23,38 %	100,00 %
4.18. No se tiene Conocimiento/Contacto	68	22	90	75,56 %	24,44 %	100,00 %
5. Relación costes/utilización – aprovechamiento						
5.1. Asignación de gasto por Actividad/Coste Actividad	4013841,98					
5.2. Asignación de gasto por plaza (5.1. / nº de plazas)	101.642,95 €					
5.3. Asignación de gasto por hora (5.1. / total de horas de la actividad)	19.259,47 €					
5.4. Asignación de gasto por hora real de participante (5.1. / 3.4)	26.709,43 €					
5.5. Relación 5.4. / 5.3.	31,77275723					
5.6. Asignación de gasto por hora certificada (5.1. / 3.7)	34.698,28 €					
5.7. Relación 5.6. / 5.3.	35,61251872					

8-6

20.- HECHOS POSTERIORES AL CIERRE.

Hechos posteriores al cierre

No se han producido hechos posteriores que pongan de manifiesto circunstancias que ya existían en la fecha de cierre del ejercicio y que, en su caso hubieran haber supuesto la inclusión de un ajuste en las cifras contenidas en los documentos que integran las cuentas anuales.

**21.- ACTAS DE ARQUEO DE EXISTENCIA
EN CAJA A FIN DE EJERCICIO.**

0101 ZARAGOZA
San Jorge 8
50001 ZARAGOZA
ZARAGOZA

ALBERTO SOLANAS VAL, Director de la oficina 0101 ZARAGOZA, de Ibercaja Banco S.A. ("Ibercaja").

CERTIFICO:

Que según los datos y antecedentes que obran en mi poder, a fecha 31-12-2020, aparecen como titulares de la cuenta número ES 76 2085 5204 62 0332970992, Código BIC: CAZRES2Z, de esta Entidad, INSTITUTO MUNICIPAL DE EMPLEO Y FOMENTO EMPRESARIAL CIF P5000026D. Y el saldo: 753.394,94 €.

Y para que conste, a petición de la parte interesada, expido el presente certificado en ZARAGOZA, a 9 de febrero de 2021.

