

El Consejo de Zaragoza Turismo, en sesión celebrada el día 7 de mayo de 2021 acordó:

Por Zaragoza Turismo se presenta la Cuenta General del ejercicio de 2020 que comprende lo exigido en la cuenta 45 de la Instrucción de Contabilidad: el Balance, la Cuenta de Resultados Económico Patrimonial, los Estados de Cambios en el Patrimonio Neto, de Flujo de Efectivo y de Liquidación de Presupuesto y la Memoria del ejercicio 2020. Acompañan además a la Cuenta General, las Actas de arqueo de las existencias en caja a fin de ejercicio y las Certificaciones de las entidades bancarias del saldo existente en las mismas.

Se han confeccionado las Cuentas Anuales según las disposiciones legales vigentes. Consta en el expediente informe preceptivo de la Intervención explicativo del Estado de Cuentas y copia de toda la documentación exigida.

El Ayuntamiento de Zaragoza ejerce la Tutela Municipal sobre el Organismo Autónomo Zaragoza Turismo, comprendiendo estas facultades tutelares, entre otras, la aprobación de las cuentas anuales, según lo dispuesto en el art. 29 d) de sus Estatutos.

Según lo dispuesto en el artículo 12 b) de los Estatutos de Zaragoza Turismo, corresponde al Consejo: *"La propuesta al Excmo. Ayuntamiento de la aprobación de sus presupuestos, sus cuentas, modificaciones de crédito y cualquier clase de compromiso económico no incluidos en aquellos"*.

Por todo ello, **corresponde al Consejo de Zaragoza Turismo proponer al Ayuntamiento Pleno la aprobación de sus Cuentas Generales** y por tanto, se somete a consideración del Consejo de Zaragoza Turismo, la propuesta inicial siguiente:

PRIMERO.- Proponer al Excmo. Ayuntamiento Pleno la aprobación de la Cuenta General de Zaragoza Turismo correspondiente al ejercicio 2020, una vez unida a la Cuenta General del Ayuntamiento de Zaragoza, de conformidad con lo previsto en el art. 212 y siguientes del Real Decreto Legislativo 2/2004, de 5 de marzo, Texto Refundido Regulator de las Haciendas Locales.

SEGUNDO.- Dar traslado del presente acuerdo al Servicio de Presupuestos para su incorporación a la Cuenta General del Ayuntamiento y su trámite conjunto.

Documento firmado electrónicamente

El Secretario P.D. 2 de marzo de 2018
La Jefa de la Unidad Jurídica de Turismo
y Actividades Culturales
Catalina Carles Garau

Expediente 60/2021

Asunto Aprobación cuenta General 2020 Organismo Autónomo Zaragoza Turismo

AL CONSEJO DEL ORGANISMO AUTÓNOMO DE ZARAGOZA TURISMO

De conformidad con el artículo 209 y ss. Del Real Decreto Legislativo 2/2004 de 5 de marzo, Texto Refundido de la L.R.H.L., se remite la Cuenta General del Organismo Autónomo Local “Zaragoza Turismo” correspondiente al ejercicio 2020, de acuerdo con lo establecido en el Título IV, Capítulo 2º “LA CUENTA GENERAL DE LA ENTIDAD LOCAL”, de la Orden del MHAP 1781/2013, de 20 de septiembre, por la que se aprueba la Instrucción del Modelo Normal de Contabilidad Local, formada por esta Intervención General para que rendida y propuesta inicialmente por el Consejo del Patronato, se remita y se una a la Cuenta General del Ayuntamiento de Zaragoza para su aprobación si procediere por el Ayuntamiento Pleno.

La presente Cuenta General comprende los estados que señala la cuenta 45 de la Instrucción de Contabilidad:

- a) Balance.
- b) Cuenta de Resultados Económico-Patrimonial.
- c) Estado Total de Cambios en el Patrimonio Neto.
- d) Estado de Flujo de Efectivo.
- e) Estado de Liquidación del Presupuesto.
- f) Memoria.

Además, acompañan a la Cuenta General la siguiente documentación:

- a) Actas de arqueo de las existencias en caja referidas al fin del ejercicio.
- b) Certificaciones de las entidades bancarias del saldo existente en las mismas.

EL INTERVENTOR GENERAL
Fdo: D. José Ignacio Notívoli Mur
Firma digital

AYUNTAMIENTO DE ZARAGOZA
ORGANISMO AUTONOMO DE
ZARAGOZA TURISMO

CUENTAS ANUALES
EJERCICIO 2020

BALANCE	6
CUENTA DEL RESULTADO ECONOMICO-PATRIMONIAL.....	13
ESTADO TOTAL CAMBIOS PATRIMONIO NETO.....	15
ESTADO DE FLUJOS DE EFECTIVO	19
ESTADO DE LIQUIDACIÓN DEL PRESUPUESTO.....	21
MEMORIA	25
1. Organización	25
1.1. Poblac. Oficial,datos de carácter socioeconómico,actividad principal y Entidad de la que depende	25
1.2. Normas de creación de la entidad	25
1.3. Actividad principal de la entidad	25
1.4. Principales fuentes de financiación de la entidad	25
1.5. Consideraciones fiscales de la entidad	26
1.6. Estructura organizativa básica, en sus niveles político y administrativo.....	26
1.7. Número medio de empleados.....	27
1.8. Identificación entidades propietarias y porcentaje de participación de estas en el Patrimonio	27
1.9. Identificación entidades grupo, multigrupo y asociado de las que forme parte la entidad contable	27
2. Gestión indirecta de servicios públicos, convenios y otras formas de colaboración	28
2.1. Gestión indirecta: de servicios públicos.....	28
2.2. En los Convenios.....	28
2.3. En las actividades conjuntas.....	28
2.4. En otras formas de colaboración público-privadas	28
3. Bases de presentación de las cuentas.....	28
3.1. Imagen fiel	28
3.2. Razones e incidencias en las cuentas anuales en criterios de contabilización y corrección errores	29
3.3. Información cambios estimaciones contables cuando sean significativos.....	29
4. Normas de reconocimiento y valoración.....	29
4.1. Inmovilizado material	29
4.2. Patrimonio público del suelo.....	30
4.3. Inversiones inmobiliarias	30
4.4. Inmovilizado intangible.....	30
4.5. Arrendamientos	30
4.6. Permutas	30
4.7. Activos y pasivos financieros	30
4.8. Coberturas contables.....	31
4.9. Existencias	31
4.10. Activos construidos o adquiridos para otras entidades.....	31
4.11. Transacciones moneda extranjera	31
4.12. Ingresos y gastos	31
4.13. Provisiones y contingencias.....	31
4.14. Transferencias y Subvenciones.....	32
4.15. Actividades conjuntas.....	32
4.16. Activos en estado de venta	32

5.	Inmovilizado material	<u>32</u>
5.1.	Análisis y movimientos durante el ejercicio	<u>32</u>
5.2.	Información Inmovilizado material	<u>32</u>
6.	Patrimonio público del suelo.....	<u>34</u>
6.1.	Análisis y movimientos durante el ejercicio	<u>34</u>
6.2.	Información Patrimonio público del suelo	<u>34</u>
7.	Inversiones inmobiliarias	<u>35</u>
7.1.	Análisis y movimientos durante el ejercicio	<u>35</u>
7.2.	Información Inversiones inmobiliarias.....	<u>35</u>
8.	Inmovilizado intangible.....	<u>36</u>
8.1.	Análisis y movimientos durante el ejercicio	<u>36</u>
8.2.	Información Inmovilizado intangible.....	<u>36</u>
9.	Arrendamientos financieros y otras operaciones de naturaleza similar.....	<u>37</u>
9.1.	Arrendamientos	<u>37</u>
10.	Activos financieros.....	<u>37</u>
10.1.	Información relacionada con el Balance.....	<u>37</u>
10.2.	Información relacionada con la cuenta de resultado económico-patrimonial.....	<u>38</u>
10.3.	Información sobre los riesgos de tipo de cambio y de tipo de interés	<u>38</u>
11.	Pasivos financieros.....	<u>38</u>
11.1.	Situación y movimientos de la deuda	<u>38</u>
11.2.	Líneas de crédito.....	<u>38</u>
11.3.	Información riesgos tipo de cambio	<u>39</u>
11.4.	Avales y otras garantías concedidas.....	<u>39</u>
11.5.	Otra información	<u>39</u>
12.	Coberturas contables.....	<u>40</u>
12.1.	Descripción detallada del instrumento de coberturas	<u>40</u>
12.2.	Justificación de que se siguen cumpliendo los requisitos para aplicar contabilidad cobertura.....	<u>40</u>
12.3.	Valor contable del instrumento de cobertura al inicio y al final del ejercicio.....	<u>40</u>
12.4.	Coberturas en las que las variaciones en la partida cubierta debidas al riesgo cubierte afecten al resultado de ejercicios posteriores	<u>40</u>
12.5.	Coberturas en las que las variaciones en la partida cubierta debidas al riesgo cubierte afecten al resultado de ejercicio.....	<u>40</u>
12.6.	Operaciones para las que se han interrumpido la contabilidad de coberturas	<u>40</u>
13.	Activos construidos o adquiridos para otras entidades y otras existencias	<u>41</u>
13.1.	Circunstancias que han motivado las correcciones valorativas por deterioro.....	<u>41</u>
13.2.	Importes de los costes capitalizados en su caso	<u>41</u>
13.3.	limitaciones en las disposiciones de obras y otras existencias por garantía.....	<u>41</u>
13.4.	Circunstancia de carácter sustentivo que afecten ala titularidad	<u>41</u>
14.	Moneda extranjera	<u>41</u>
14.1.	Importe global, a nivel de partida de balance, de los elementos de activo y pasivo.....	<u>41</u>
14.2.	Importe de las diferencias de cambio reconocidas en el resultado del ejercicio.....	<u>41</u>
15.	Transferencias, subvenciones y otros ingresos y gastos.....	<u>41</u>
15.1.	Importe y características de las transferencias y subvenciones recibidas	<u>41</u>
15.2.	Importe y características de las transferencias y subvenciones recibidas	<u>42</u>
15.3.	Estado de transferencias y subvenciones concedidas.....	<u>42</u>

16.	Provisiones y contingencias.....	42
16.1.	Provisiones reconocidas en el balance.....	42
16.2.	A menos de que sea remota la salida de recursos, para cada tipo de pasivo contingente.....	43
16.3.	para cada tipo de activo contingente, indicar.....	43
17.	Información sobre el medio ambiente.....	43
17.1.	Obligaciones reconocidas en el ejercicio con cargo a cada grupo de programas.....	43
17.2.	importe beneficios fiscales por razones medioambientales que afecten a tribuos propios.....	43
18.	Activos en estado de venta	43
18.1.	Activos en estado de venta	43
19.	Presentación actividades de la cuenta de resultados economico-patrimonial	44
19.1.	Presentación por actividades de la cuenta de resultado economico-patrimonial.....	44
20.	Operaciones por administración de recursos por cuenta de otros entes públicos.....	44
20.1.	Obligaciones derivadas de la gestión.....	44
20.2.	Entes públicos, cuentas corrientes en efectivo.....	44
20.3.	Desarrollo de la gestión	45
21.	Operaciones no presupuestarias de tesorería.....	45
21.1.	Estado de deudores no presupuestarios.....	45
22.	Contratación administrativa procedimiento de adjudicación	46
22.1.	Contratación administrativa procedimientos de adjudicación.....	46
23.	Valores de depositos recibidos.....	47
23.1.	Estado de valores recibidos en depósito.....	47
24.	Información Presupuestaria	47
24.1.	Ejercicio corriente	47
24.1.1.	Presupuesto de Gastos	47
24.1.1.a.	Modificaciones de créditos	47
24.1.1.b.	Remanentes Creditos	47
24.1.1.c.	Acreedores Operaciones Pendientes aplicar al Presupuesto.....	47
24.1.2.	Presupuesto de Ingresos	47
24.1.2.a.	Proceso de Gestion.....	47
24.1.2.b.	Devoluciones de ingresos.....	47
24.1.2.c.	Compromisos de ingresos.....	47
24.2.	Ejercicio cerrados	47
24.2.1.	Presupuesto de Gastos obligaciones a pagar	48
24.2.2.	Presupuesto de Ingresos derechos a cobrar.....	48
24.2.3.	Variacion resultado Presupuestario de ejercicios anteriores.....	48
24.3.	Ejercicio posteriores	48
24.4.	Ejecución Proyecto de Gastos.....	48
24.4.1.	Compromiso de gasto con cargo al presupuesto de ejercicios posteriores.....	48
24.4.2.	Compromiso de ingresos con cargo al presupuesto de ejercicios posteriores.....	48
24.4.	Ejecución proyectos de gastos.....	48
24.5.	Gastos con financiación afectada	48
24.6.	Remanente de Tesorería	48
25.	Indicadores financieros, patrimoniales y presupuestarios.....	49
25.1.	Indicadores financieros y patrimoniales	49
25.2.	Indicadores Presupuestarios.....	49
26.	Información sobre el coste de las actividades.....	50
26.1.	Resumen general de coste de actividades	50

26.2. Resumen del coste por elementos de las actividades	<u>51</u>
26.3. Resumen del coste por actividades	<u>51</u>
26.4. Resumen relacionando costes e ingresos de actividades	<u>52</u>
27. Indicadores Gestion	<u>52</u>
27.1. Indicadores de Gestión	<u>52</u>
27.2. Indicadores de Eficiencia	<u>53</u>
27.3. Indicadores de Economía	<u>54</u>
27.4. Indicadores de medios de producción	<u>55</u>
28. Hechos posteriores al cierre	<u>56</u>
28.1. Hechos posteriores al cierre	<u>56</u>
<u>DOCUMENTACION ANEXOS</u>	<u>57</u>

Ejercicio: 2020
 Importe: euros
 A Fecha: 31/12/2020

Balance

Nº Cuentas	Activo	Notas en memoria	Ejercicio 2020	Ejercicio 2019	Nº Cuentas	Patrimonio Neto y Pasivo	Notas en memoria	Ejercicio 2020	Ejercicio 2019
	A) ACTIVO NO CORRIENTE		31.994,75	31.143,86		A) PATRIMONIO NETO		680.564,50	558.018,58
	I.- Inmovilizado intangible		0,00	0,00	100, 101	I.- Patrimonio		30.238,57	30.238,57
200, 201, (2800), (2801)	1. Inversiones en investigación y desarrollo		0,00	0,00		II.- Patrimonio generado		650.325,93	527.780,01
203, (2803), (2903)	2. Propiedad industrial e intelectual		0,00	0,00	120	1. Resultado de ejercicios anteriores		527.780,01	923.885,74
206, (2806), (2906)	3. Aplicaciones informáticas		0,00	0,00	129	2. Resultado del ejercicio		122.545,92	-396.105,73
207, (2807), (2907)	4. Inversiones sobre activos utilizados en régimen de arrendamiento o cedidos		0,00	0,00		III.- Ajustes por cambio de valor		0,00	0,00
208, 209, (2809), (2909)	5. Otro inmovilizado intangible		0,00	0,00	136	1. Inmovilizado no financiero		0,00	0,00
	II.- Inmovilizado material		29.564,75	28.713,86	133	2. Activos financieros disponibles para la venta		0,00	0,00
210, (2810), (2910), (2990)	1. Terrenos		0,00	0,00	134	3. Operaciones de cobertura		0,00	0,00
211, (2811), (2911), (2991)	2. Construcciones		0,00	0,00	130, 131, 132	IV.- Subvenciones recibidas pendientes de imputación a resultados		0,00	0,00
212, (2812), (2912), (2992)	3. Infraestructuras		0,00	0,00		B) PASIVO NO CORRIENTE		0,00	0,00
213, (2813), (2913), (2993)	4. Bienes del patrimonio histórico		0,00	0,00	14	I.- Provisiones a largo plazo		0,00	0,00

Zaragoza Turismo

Ejercicio: 2020
 Importe: euros
 A Fecha: 31/12/2020

Balance

Nº Cuentas	Activo	Notas en memoria	Ejercicio 2020	Ejercicio 2019	Nº Cuentas	Patrimonio Neto y Pasivo	Notas en memoria	Ejercicio 2020	Ejercicio 2019
214, 215, 216, 217, 218, 219, (2814), (2815), (2816), (2817), (2818), (2819), (2914), (2915), (2916), (2917), (2918), (2919), (2999)	5. Otro inmovilizado material		29.564,75	28.713,86		II.- Deudas a largo plazo		0,00	0,00
2300, 2310, 232, 233, 234, 235, 237, 238, 2390	6. Inmovilizado material en curso y anticipos		0,00	0,00	15	1. Obligaciones y otros valores negociables		0,00	0,00
220, (2820), (2920)	III.- Inversiones inmobiliarias		0,00	0,00	170, 177	2. Deudas con entidades de crédito		0,00	0,00
221, (2821), (2921)	1. Terrenos		0,00	0,00	176	3. Derivados financieros		0,00	0,00
2301, 2311, 2391	2. Construcciones		0,00	0,00	173, 174, 178, 179, 180, 185	4. Otras deudas		0,00	0,00
240, (2840), (2930)	3. Inversiones inmobiliarias en curso y anticipos		0,00	0,00	16	III.- Deudas con entidades del grupo, multigrupo y asociadas a largo plazo		0,00	0,00
	IV.- Patrimonio público del suelo		0,00	0,00	172	IV.- Acreedores y otras cuentas a pagar a largo plazo		0,00	0,00
	1. Terrenos		0,00	0,00	186	V.- Ajustes por periodificación a largo plazo		0,00	0,00

Ejercicio: 2020
 Importe: euros
 A Fecha: 31/12/2020

Balance

Nº Cuentas	Activo	Notas en memoria	Ejercicio 2020	Ejercicio 2019	Nº Cuentas	Patrimonio Neto y Pasivo	Notas en memoria	Ejercicio 2020	Ejercicio 2019
241, (2841), (2931)	2. Construcciones		0,00	0,00		C) PASIVO CORRIENTE		98.142,93	133.319,50
243, 244, 248	3. En construcción y anticipos		0,00	0,00	58	I.- Provisiones a corto plazo		0,00	0,00
249, (2849), (2939)	4. Otro patrimonio público del suelo		0,00	0,00	50	II.- Deudas a corto plazo		22.970,05	15.675,83
2500, 2510, (2940)	V.- Inversiones financieras a largo plazo en entidades del grupo, multigrupo y asociadas		0,00	0,00		1. Obligaciones y otros valores negociables		0,00	0,00
2501, 2511, (259), (2941)	1. Inversiones financieras en patrimonio de entidades de derecho público		0,00	0,00	520, 521, 527	2. Deudas con entidades de crédito		0,00	0,00
2502, 2512, (2942)	2. Inversiones financieras en patrimonio de sociedades		0,00	0,00	526	3. Derivados financieros		0,00	0,00
252, 253, 255, (295), (2960)	3. Inversiones financieras en patrimonio de otras entidades		0,00	0,00	4003, 4013, 41303, 41313, 4183, 523, 524, 528, 529, 560, 561	4. Otras deudas		22.970,05	15.675,83
257, 258, (2961), (2962)	4. Créditos y valores representativos de deuda		0,00	0,00	4002, 4012, 41302, 41312, 4182, 51	III.- Deudas con entidades del grupo, multigrupo y asociadas a corto plazo		0,00	0,00
	5. Otras inversiones financieras		0,00	0,00		IV.- Acreedores y otras cuentas a pagar a corto plazo		75.172,88	117.643,67
	VI.- Inversiones financieras a largo plazo		2.430,00	2.430,00	4000, 4010, 41300, 41310, 416, 4180, 522	1. Acreedores por operaciones de gestión		33.120,85	74.288,47

Ejercicio: 2020
 Importe: euros
 A Fecha: 31/12/2020

Balance

Nº Cuentas	Activo	Notas en memoria	Ejercicio 2020	Ejercicio 2019	Nº Cuentas	Patrimonio Neto y Pasivo	Notas en memoria	Ejercicio 2020	Ejercicio 2019
260, (269)	1. Inversiones financieras en patrimonio		2.430,00	2.430,00	4001, 4011, 410, 41301, 41311, 4114, 4181, 419, 554, 559	2. Otras cuentas a pagar		3,43	268,62
261, 2620, 2629, 264, 266, 267, (297), (2980)	2. Créditos y valores representativos de deuda		0,00	0,00	475, 476, 477	3. Administraciones públicas		42.048,60	43.086,58
263	3. Derivados financieros		0,00	0,00	452, 453, 456, 457	4. Acreedores por administración de recursos por cuenta de otros entes públicos		0,00	0,00
268, 27, (2981), (2982)	4. Otras inversiones financieras		0,00	0,00	485, 568	V. Ajustes por periodificación a corto plazo		0,00	0,00
2621, (2983)	VII.- Deudas y otras cuentas a cobrar a largo plazo		0,00	0,00					
	B) ACTIVO CORRIENTE		746.712,68	660.194,22					
38, (398)	I.- Activos en estado de venta		0,00	0,00					
	II.- Existencias		0,00	0,00					
37	1. Activos construidos o adquiridos para otras entidades		0,00	0,00					
30, 35, (390), (395)	2. Mercaderías y productos terminados		0,00	0,00					
31, 32, 33, 34, 36, (391), (392), (393), (394), (396)	3. Aprovisionamientos y otros		0,00	0,00					
	III.- Deudores y otras cuentas a cobrar a corto plazo		246.257,50	417.789,60					

Ejercicio: 2020
 Importe: euros
 A Fecha: 31/12/2020

Balance

Nº Cuentas	Activo	Notas en memoria	Ejercicio 2020	Ejercicio 2019	Nº Cuentas	Patrimonio Neto y Pasivo	Notas en memoria	Ejercicio 2020	Ejercicio 2019
4300, 4310, 43300, 43320, 43390, 43400, 43420, 43700, 43800, 43810, 43900, 43910, 43920, 4430, 446, (4900)	1. Deudores por operaciones de gestión		246.257,50	417.789,60					
4301, 4311, 43301, 43321, 43391, 43401, 43421, 43701, 43801, 43811, 43901, 43911, 43921, 440, 441, 442, 4431, 449, (4901), 550, 555, 558	2. Otras cuentas a cobrar		0,00	0,00					
470, 471, 472	3. Administraciones públicas		0,00	0,00					
450, 451, 454, 455, 458	4. Deudores por administración de recursos por cuenta de otros entes públicos		0,00	0,00					
	IV.- Inversiones financieras a corto plazo en entidades del grupo, multigrupo y asociadas		0,00	0,00					

Balance

Ejercicio: 2020
 Importe: euros
 A Fecha: 31/12/2020

Nº Cuentas	Activo	Notas en memoria	Ejercicio 2020	Ejercicio 2019	Nº Cuentas	Patrimonio Neto y Pasivo	Notas en memoria	Ejercicio 2020	Ejercicio 2019
530, 531, (539), (594)	1. Inversiones financieras en patrimonio de entidades del grupo, multigrupo y asociadas		0,00	0,00					
4302, 4312, 43302, 43322, 43392, 43402, 43422, 43702, 43802, 43812, 43902, 43912, 43922, 4432, (4902), 532, 533, 535, (595), (5960)	2. Créditos y valores representativos de deuda		0,00	0,00					
536, 537, 538, (5961), (5962)	3. Otras inversiones		0,00	0,00					
	V.- Inversiones financieras a corto plazo		0,00	0,00					
540, (549)	1. Inversiones financieras en patrimonio		0,00	0,00					

Balance

Ejercicio: 2020
 Importe: euros
 A Fecha: 31/12/2020

Nº Cuentas	Activo	Notas en memoria	Ejercicio 2020	Ejercicio 2019	Nº Cuentas	Patrimonio Neto y Pasivo	Notas en memoria	Ejercicio 2020	Ejercicio 2019
4303, 4313, 43303, 43323, 43393, 43403, 43423, 43703, 43803, 43813, 43903, 43913, 43923, 4433, (4903), 541, 542, 544, 546, 547, (597), (5980) 543	2. Créditos y valores representativos de deuda		0,00	0,00					
	3. Derivados financieros		0,00	0,00					
545, 548, 565, 566, (5981), (5982)	4. Otras inversiones financieras		0,00	0,00					
480, 567	VI.- Ajustes por periodificación		0,00	0,00					
	VII.- Efectivo y otros activos líquidos equivalentes		500.455,18	242.404,62					
577	1. Otros activos líquidos equivalentes		0,00	0,00					
556, 557, 570, 571, 573, 574, 575	2. Tesorería		500.455,18	242.404,62					
TOTAL ACTIVO (A + B)			778.707,43	691.338,08	TOTAL PATRIMONIO NETO Y PASIVO (A + B + C)			778.707,43	691.338,08

Cuenta del Resultado Económico Patrimonial

Ejercicio: 2020
 Importe: euros
 A fecha: 31/12/2020

Nº Cuenta		Notas en memoria	Ejercicio 2020	Ejercicio 2019
	1. Ingresos tributarios y urbanísticos		0,00	0,00
72, 73	a) Impuestos		0,00	0,00
740, 742	b) Tasas		0,00	0,00
744	c) Contribuciones especiales		0,00	0,00
745, 746	d) Ingresos urbanísticos		0,00	0,00
	2. Transferencias y subvenciones recibidas		2.426.475,00	1.964.179,03
	a) Del ejercicio		2.426.475,00	1.964.179,03
751	a.1) Subvenciones recibidas para financiar gastos del ejercicio		0,00	0,00
750	a.2) Transferencias		2.426.475,00	1.964.179,03
752	a.3) Subvenciones para cancelación de pasivos que no supongan financiación específica de un elemento patrimonial		0,00	0,00
7530	b) Imputación de subvenciones para el inmovilizado no financiero		0,00	0,00
754	c) Imputación de subvenciones para activos corrientes y otras		0,00	0,00
	3. Ventas de prestación de servicios		44.038,50	249.393,53
700, 701, 702, 703, 704	a) Ventas		0,00	0,00
705, 741	b) Prestación de servicios		44.038,50	249.393,53
707	c) Imputación de ingresos por activos construidos o adquiridos para otras entidades		0,00	0,00
(6940), 71, 7940	4. Variación de existencias de productos terminados y en curso de fabricación y deterioro de valor		0,00	0,00
780, 781, 782, 783, 784	5. Trabajos realizados por la entidad para su inmovilizado		0,00	0,00
776, 777	6. Otros ingresos de gestión ordinaria		0,00	0,00
795	7. Excesos de provisiones		0,00	0,00
	A) TOTAL INGRESOS DE GESTIÓN ORDINARIA (1+2+3+4+5+6+7)		2.470.513,50	2.213.572,56
	8. Gastos de personal		-815.738,11	-803.260,23
(640), (641)	a) Sueldos, salarios y asimilados		-632.344,37	-623.725,65
(642), (643), (644), (645)	b) Cargas sociales		-183.393,74	-179.534,58
(65)	9. Transferencias y subvenciones concedidas		0,00	-15.000,00
	10. Aprovisionamientos		0,00	0,00
60, 61	a) Consumo de mercaderías y otros aprovisionamientos		0,00	0,00
(6941), (6942), (6943), 7941, 7942, 7943	b) Deterioro de valor de mercaderías, materias primas y otros aprovisionamientos		0,00	0,00
	11. Otros gastos de gestión ordinaria		-1.526.087,26	-1.784.763,50
(62)	a) Suministros y servicios exteriores		-1.526.087,26	-1.784.763,50
(63)	b) Tributos		0,00	0,00
(676)	c) Otros		0,00	0,00
(68)	12. Amortización del inmovilizado		-5.974,71	-6.284,56
	B) TOTAL GASTOS DE GESTIÓN ORDINARIA (8+9+10+11+12)		-2.347.800,08	-2.609.308,29
	I.- Resultado (ahorro o desahorro) de la gestión ordinaria (A+B)		122.713,42	-395.735,73
	13. Deterioro de valor y resultados por enajenación del inmovilizado no financiero y activos en estado de venta		0,00	0,00
(690), (691), (692), (693), (6948), 790, 791, 792, 793, 7948, 799	a) Deterioro de valor		0,00	0,00
(670), (671), (672), (673), (674), 770, 771, 772, 773, 774	b) Bajas y enajenaciones		0,00	0,00

Cuenta del Resultado Económico Patrimonial

Ejercicio: 2020

Importe: euros

A fecha: 31/12/2020

Nº Cuenta		Notas en memoria	Ejercicio 2020	Ejercicio 2019
7531	c) Imputación de subvenciones para el inmovilizado no financiero		0,00	0,00
	14. Otras partidas no ordinarias		0,00	0,00
775, 778	a) Ingresos		0,00	0,00
(678)	b) Gastos		0,00	0,00
	II.- Resultado de las operaciones no financieras (I+13+14)		122.713,42	-395.735,73
	15. Ingresos financieros		0,00	0,00
	a) De participaciones en instrumentos de patrimonio		0,00	0,00
7630	a.1) En entidades del grupo, multigrupo y asociadas		0,00	0,00
760	a.2) En otras entidades		0,00	0,00
	b) De valores representativos de deuda, de créditos y de otras inversiones financieras		0,00	0,00
7631, 7632	b.1) En entidades del grupo, multigrupo y asociadas		0,00	0,00
(66454), 761, 762, 76454, 769	b.2) En otras entidades		0,00	0,00
	16. Gastos financieros		0,00	0,00
(663)	a) Por deudas con entidades del grupo, multigrupo y asociadas		0,00	0,00
(660), (661), (662), (66451), (669), 76451	b) Otros		0,00	0,00
785, 786, 787, 788, 789	17. Gastos financieros imputados al activo		0,00	0,00
	18. Variación del valor razonable en activos y pasivos financieros		0,00	0,00
(66459), (6646), 76459, 7646	a) Derivados financieros		0,00	0,00
(6640), (6642), (66452), (66453), 7640, 7642, 76452, 76453	b) Otros activos y pasivos a valor razonable con imputación en resultados		0,00	0,00
(6641), 7641	c) Imputación al resultado del ejercicio por activos financieros disponibles para la venta		0,00	0,00
(668), 768	19. Diferencias de cambio		0,00	0,00
	20. Deterioro del valor, bajas y enajenaciones de activos y pasivos financieros		-167,50	-370,00
(666), (6670), (6960), (6961), (6962), (6970), (6980), (6981), (6982), 766, 796, 7970, 7980, 7981, 7982	a) De entidades del grupo, multigrupo y asociadas		0,00	0,00
(665), (6671), (6963), (6971), (6983), (6984), (6985), 765, 7971, 7983, 7984, 7985	b) Otros		-167,50	-370,00
755, 756	21. Subvenciones para la financiación de operaciones financieras		0,00	0,00
	III.- Resultado de las operaciones financieras (15+16+17+18+19+20+21)		-167,50	-370,00
	IV.- Resultado(ahorro o desahorro) neto del ejercicio (II+ III)		122.545,92	-396.105,73
	+ Ajustes en la cuenta del resultado del ejercicio anterior		0,00	0,00
	Resultado del ejercicio anterior ajustado(IV + Ajustes)		0,00	-396.105,73

ESTADO TOTAL DE CAMBIOS EN EL PATRIMONIO NETO

Ejercicio: 2020

1.- Estado total de cambios en el patrimonio neto

Importe: euros

A fecha: 31/12/2020

	Notas en memoria	I. Patrimonio	II. Patrimonio generado	III. Ajustes cambios de valor	IV. Subv. recibidas	TOTAL
A. Patrimonio neto al final de ejercicio 2019		30.238,57	527.780,01	0,00	0,00	558.018,58
B. Ajustes por cambios de criterios contables y corrección de errores		0,00	0,00	0,00	0,00	0,00
C. Patrimonio neto inicial ajustado del ejercicio 2020(A+B)		30.238,57	527.780,01	0,00	0,00	558.018,58
D. Variación del patrimonio neto en el ejercicio 2020		0,00	122.545,92	0,00	0,00	122.545,92
1. Ingresos y gastos reconocidos en el ejercicio		0,00	122.545,92	0,00	0,00	122.545,92
2. Operaciones patrimoniales con la entidad o entidades propietarias		0,00	0,00	0,00	0,00	0,00
3. Otras variaciones del patrimonio		0,00	0,00	0,00	0,00	0,00
E. Patrimonio neto al final del ejercicio 2020 (C+D)		30.238,57	650.325,93	0,00	0,00	680.564,50

ESTADO TOTAL DE CAMBIOS EN EL PATRIMONIO NETO

Ejercicio: 2020

2.- Estado de ingresos y gastos reconocidos

Importe: euros

A fecha: 31/12/2020

Nº Cuenta		Notas en memoria	Ejercicio 2020	Ejercicio 2019
129	I.- Resultado económico patrimonial		122.545,92	-396.105,73
	II.- Ingresos y gastos reconocidos directamente en el patrimonio neto			
	1. Inmovilizado no financiero		0,00	0,00
920	1.1.- Ingresos		0,00	0,00
(820), (821), (822)	1.2.- Gastos		0,00	0,00
	2. Activos y pasivos financieros		0,00	0,00
900, 991	2.1.- Ingresos		0,00	0,00
(800), (891)	2.2.- Gastos		0,00	0,00
	3. Coberturas contables		0,00	0,00
910	3.1.- Ingresos		0,00	0,00
(810)	3.2.- Gastos		0,00	0,00
94	4. Subvenciones recibidas		0,00	0,00
	Total (1+2+3+4)		0,00	0,00
	III.- Transferencias a la cuenta del resultado económico patrimonial o al valor inicial de la partida cubierta			
(823)	1. Inmovilizado no financiero		0,00	0,00
(802), 902, 993	2. Activos y pasivos financieros		0,00	0,00
	3. Coberturas contables		0,00	0,00
(8110), 9110	3.1.- Importes transferidos a la Cuenta del resultado económico patrimonial.		0,00	0,00
(8111), 9111	3.2.- Importes transferidos al valor inicial de la partida cubierta		0,00	0,00
(84)	4. Subvenciones recibidas		0,00	0,00
	Total (1+2+3+4)		0,00	0,00
	IV.- TOTAL ingresos y gastos reconocidos (I + II + III)		122.545,92	-396.105,73

ESTADO TOTAL DE CAMBIOS EN EL PATRIMONIO NETO

Ejercicio: 2020

3.- ESTADO DE OPERACIONES CON LA ENTIDAD O ENTIDADES PROPIETARIAS

Importe: euros

a) OPERACIONES PATRIMONIALES CON LA ENTIDAD O ENTIDADES PROPIETARIAS

A fecha: 31/12/2020

	Notas en memoria	Ejercicio 2020	Ejercicio 2019
1. Aportación patrimonial dineraria		0,00	0,00
2. Aportación de bienes y derechos		0,00	0,00
3. Asunción y condonación de pasivos financieros		0,00	0,00
4. Otras aportaciones de la entidad o entidades propietarias		0,00	0,00
5. (-) Devolución de bienes y derechos		0,00	0,00
6. (-) Otras devoluciones a la entidad o entidades propietarias		0,00	0,00
TOTAL		0,00	0,00

ESTADO TOTAL DE CAMBIOS EN EL PATRIMONIO NETO

Ejercicio: 2020

3.- ESTADO DE OPERACIONES CON LA ENTIDAD O ENTIDADES PROPIETARIAS

Importe: euros

b) OTRAS OPERACIONES CON LA ENTIDAD O ENTIDADES PROPIETARIAS

A fecha: 31/12/2020

	Notas en memoria	Ejercicio 2020	Ejercicio 2019
I. Ingresos y gastos reconocidos directamente en la cuenta del resultado económico patrimonial		0,00	0,00
1. Transferencias y subvenciones		0,00	0,00
1.1.- Ingresos		0,00	0,00
1.2.- Gastos		0,00	0,00
2. Prestación de servicios y venta de bienes		0,00	0,00
2.1.- Ingresos		0,00	0,00
2.2.- Gastos		0,00	0,00
3. Otros		0,00	0,00
3.1.- Ingresos		0,00	0,00
3.2.- Gastos		0,00	0,00
II. Ingresos y gastos reconocidos directamente en el patrimonio neto (1+2)		0,00	0,00
1. Subvenciones recibidas		0,00	0,00
2. Otros		0,00	0,00
TOTAL (I + II)		0,00	0,00

Estado de Flujos de Efectivo

Ejercicio: 2020

Importe: euros

A fecha: 31/12/2020

	Notas en memoria	Ejercicio 2020	Ejercicio 2019
I.- FLUJOS DE EFECTIVO DE LAS ACTIVIDADES DE GESTIÓN			
A) Cobros:		2.803.579,55	2.688.655,25
1. Ingresos tributarios y urbanísticos		0,00	0,00
2. Transferencias y subvenciones recibidas		2.597.525,00	2.277.380,35
3. Ventas y prestaciones de servicios		44.353,10	249.078,93
4. Gestión de recursos recaudados por cuenta de otros entes		0,00	0,00
5. Intereses y dividendos cobrados		0,00	0,00
6. Otros cobros		161.701,45	162.195,97
		2.545.997,61	2.818.339,88
B) Pagos:			
7. Gastos de personal		812.919,14	802.899,29
8. Transferencias y subvenciones concedidas		3.000,00	17.000,00
9. Aprovisionamientos		0,00	0,00
10. Otros gastos de gestión		1.567.073,85	1.839.811,89
11. Gestión de recursos recaudados por cuenta de otros entes		0,00	0,00
12. Intereses pagados		0,00	0,00
13. Otros pagos		163.004,62	158.628,70
Flujos netos de efectivo por actividades de gestión (+A-B)		257.581,94	-129.684,63
II.- FLUJOS DE EFECTIVO DE LAS ACTIVIDADES DE INVERSIÓN			
C) Cobros:		0,00	0,00
1. Venta de inversiones reales		0,00	0,00
2. Venta de activos financieros		0,00	0,00
3. Unidad de actividad		0,00	0,00
4. Otros cobros de las actividades de inversión		0,00	0,00
		6.825,60	7.548,82
D) Pagos:			
5. Compra de inversiones reales		6.825,60	7.548,82
6. Compra de activos financieros		0,00	0,00
7. Unidad de actividad		0,00	0,00
8. Otros pagos de las actividades de inversión		0,00	0,00
Flujos netos de efectivo por actividades de inversión (+C-D)		-6.825,60	-7.548,82
III.- FLUJOS DE EFECTIVO DE LAS ACTIVIDADES DE FINANCIACIÓN			
E) Aumentos en el patrimonio:		0,00	0,00
1. Cobros por aportaciones de la entidad o entidades propietarias		0,00	0,00
		0,00	0,00
F) Pagos a la entidad o entidades propietarias:			
2. Devolución de aportaciones y reparto de resultados a la entidad o entidades propietarias		0,00	0,00
G) Cobros por emisión de pasivos financieros:		7.294,22	0,00
3. Obligaciones y otros valores negociables		0,00	0,00
4. Préstamos recibidos		0,00	0,00
5. Otras deudas		7.294,22	0,00
H) Pagos por reembolso de pasivos financieros:		0,00	0,00
6. Obligaciones y otros valores negociables		0,00	0,00
7. Préstamos recibidos		0,00	0,00
8. Otras deudas		0,00	0,00
Flujos netos de efectivo por actividades de financiación (+E-F+G-H)		7.294,22	0,00
IV.- FLUJOS DE EFECTIVO PENDIENTES DE CLASIFICACIÓN			
I) Cobros pendientes de aplicación:		7.000,00	13.200,00
J) Pagos pendientes de aplicación:		7.000,00	13.200,00
Flujos netos de efectivo pendientes de clasificación (+I-J)		0,00	0,00
V.- EFECTO DE LAS VARIACIONES DE LOS TIPOS DE CAMBIO		0,00	0,00

Estado de Flujos de Efectivo

Ejercicio: 2020

Importe: euros

A fecha: 31/12/2020

	Notas en memoria	Ejercicio 2020	Ejercicio 2019
VI.- INCREMENTO / DISMINUCIÓN NETA DEL EFECTIVO Y ACTIVOS LÍQUIDOS EQUIVALENTES AL EFECTIVO (I + II + III + IV + V)		258.050,56	-137.233,45
Efectivo y activos líquidos equivalentes al efectivo al inicio del ejercicio		242.404,62	379.638,07
Efectivo y activos líquidos equivalentes al efectivo al final del ejercicio		500.455,18	242.404,62

**ESTADO DE LIQUIDACIÓN DEL PRESUPUESTO
LIQUIDACIÓN DEL PRESUPUESTO DE GASTOS POR VINCULACIÓN JURÍDICA**

Ejercicio: 2020
Importe: euros
A fecha: 31/12/2020

Vinculación Jurídica	Descripción	Créditos Presupuestarios			Gastos Comprometidos	Obligaciones Reconocidas Netas	Pagos	Obligaciones Pendientes de Pago	Remanentes de Crédito
		Iniciales	Modificaciones	Definitivos					
2020.04.4320.10	Organos de gobierno y personal directivo. Personal órgano directivo	70.000,00	2.000,00	72.000,00	71.489,02	71.489,02	0,00	510,98	
2020.04.4320.13	Personal Laboral	565.000,00	0,00	565.000,00	560.855,35	560.855,35	0,00	4.144,65	
2020.04.4320.16	Cuotas prestaciones y gastos sociales. Seguridad Social personal	195.000,00	0,00	195.000,00	183.393,74	166.437,23	16.956,51	11.606,26	
2020.04.4320.20	Arrendamientos de edificios y otras construcciones	11.800,00	0,00	11.800,00	8.510,49	8.510,49	0,00	3.289,51	
2020.04.4320.21	Reparaciones. Conservación de instalaciones	45.000,00	0,00	45.000,00	32.488,62	32.488,62	0,00	12.511,38	
2020.04.4320.22	Comunicaciones	19.000,00	0,00	19.000,00	14.929,96	14.929,96	0,00	4.070,04	
2020.04.4320.22	Oficina de Congresos	210.000,00	-60.000,00	150.000,00	132.629,13	126.261,13	6.368,00	17.370,87	
2020.04.4320.22	Trabajos otras empresas	37.000,00	3.000,00	40.000,00	29.245,18	28.463,91	781,27	10.754,82	
2020.04.4320.22	GASTOS PLAN ESTRATEGICO	300.000,00	87.000,00	387.000,00	327.724,67	321.166,47	6.558,20	59.275,33	
2020.04.4320.22	Gastos comisiones bancos	2.000,00	0,00	2.000,00	468,64	468,64	0,00	1.531,36	
2020.04.4320.22	Asistencia a Ferias	50.000,00	-20.000,00	30.000,00	15.718,08	15.718,08	0,00	14.281,92	
2020.04.4320.22	Cuotas Asociaciones	20.000,00	0,00	20.000,00	18.100,00	18.100,00	0,00	1.900,00	
2020.04.4320.22	Gastos Actividades Turismo	1.322.700,00	0,00	1.322.700,00	920.774,02	918.829,73	1.944,29	401.925,98	
2020.04.4320.22	Primas de seguros	7.500,00	0,00	7.500,00	6.170,39	6.170,39	0,00	1.329,61	
2020.04.4320.22	Transportes	4.000,00	0,00	4.000,00	1.129,87	1.129,87	0,00	2.870,13	
2020.04.4320.22	Suministros	3.500,00	0,00	3.500,00	1.644,65	1.644,65	0,00	1.855,35	
2020.04.4320.22	Material de oficina	15.000,00	3.000,00	18.000,00	16.553,56	16.040,98	512,58	1.446,44	
2020.04.4320.47	Convenio Universidad Zaragoza	15.000,00	-15.000,00	0,00	0,00	0,00	0,00	0,00	
2020.04.4320.62	Otro material Inventariable	7.000,00	0,00	7.000,00	6.825,60	6.825,60	0,00	174,40	
	Total	2.899.500,00	0,00	2.899.500,00	2.348.650,97	2.315.550,12	33.120,85	550.849,03	

Ejercicio: 2020
 Importe: euros
 A fecha: 31/12/2020

ESTADO DE LIQUIDACIÓN DEL PRESUPUESTO

LIQUIDACIÓN DEL PRESUPUESTO DE GASTOS

Aplicación Presupuestaria	Descripción	Créditos Presupuestarios			Gastos Comprometidos	Obligaciones Reconocidas Netas	Pagos	Obligaciones Pendientes de Pago	Remanentes de Crédito
		Iniciales	Modificaciones	Definitivos					
04.4320.10001	Organos de gobierno y personal directivo. Personal órgano directivo	70.000,00	2.000,00	72.000,00	71.489,02	71.489,02	0,00	510,98	
04.4320.13001	Personal Laboral	565.000,00	0,00	565.000,00	560.855,35	560.855,35	0,00	4.144,65	
04.4320.16001	Cuotas prestaciones y gastos sociales. Seguridad Social personal	195.000,00	0,00	195.000,00	183.393,74	166.437,23	16.956,51	11.606,26	
04.4320.20201	Arrendamientos de edificios y otras construcciones	11.800,00	0,00	11.800,00	8.510,49	8.510,49	0,00	3.289,51	
04.4320.21301	Reparaciones. Conservación de instalaciones	45.000,00	0,00	45.000,00	32.488,62	32.488,62	0,00	12.511,38	
04.4320.22001	Material de oficina	15.000,00	3.000,00	18.000,00	16.553,56	16.040,98	512,58	1.446,44	
04.4320.22101	Suministros	3.500,00	0,00	3.500,00	1.644,65	1.644,65	0,00	1.855,35	
04.4320.22201	Comunicaciones	19.000,00	0,00	19.000,00	14.929,96	14.929,96	0,00	4.070,04	
04.4320.22301	Transportes	4.000,00	0,00	4.000,00	1.129,87	1.129,87	0,00	2.870,13	
04.4320.22491	Primas de seguros	7.500,00	0,00	7.500,00	6.170,39	6.170,39	0,00	1.329,61	
04.4320.22692	Gastos Actividades Turismo	1.322.700,00	0,00	1.322.700,00	920.774,02	918.829,73	1.944,29	401.925,98	
04.4320.22693	Oficina de Congresos	210.000,00	-60.000,00	150.000,00	132.629,13	126.261,13	6.368,00	17.370,87	
04.4320.22694	Cuotas Asociaciones	20.000,00	0,00	20.000,00	18.100,00	18.100,00	0,00	1.900,00	
04.4320.22695	Asistencia a Ferias	50.000,00	-20.000,00	30.000,00	15.718,08	15.718,08	0,00	14.281,92	
04.4320.22696	Gastos comisiones bancos	2.000,00	0,00	2.000,00	468,64	468,64	0,00	1.531,36	
04.4320.22697	GASTOS PLAN ESTRATEGICO	300.000,00	87.000,00	387.000,00	327.724,67	321.166,47	6.558,20	59.275,33	
04.4320.22701	Trabajos otras empresas	37.000,00	3.000,00	40.000,00	29.245,18	28.463,91	781,27	10.754,82	
04.4320.47001	Convenio Universidad Zaragoza	15.000,00	-15.000,00	0,00	0,00	0,00	0,00	0,00	
04.4320.62501	Otro material Inventariable	7.000,00	0,00	7.000,00	6.825,60	6.825,60	0,00	174,40	
	Total	2.899.500,00	0,00	2.899.500,00	2.348.650,97	2.315.530,12	33.120,85	550.849,03	

Ejercicio: 2020
 Importe: euros
 A fecha: 31/12/2020

ESTADO DE LIQUIDACIÓN DEL PRESUPUESTO

II. LIQUIDACIÓN DEL PRESUPUESTO DE INGRESOS

Aplicación Presupuestaria	Descripción	Previsiones Presupuestarias		Derechos Reconocidos	Derechos Anulados	Derechos Cancelados	Derechos Reconocidos Netos	Recaudación Neta	Derechos Pendientes de Cobro	Exceso/ Defecto Previsión
		Iniciales	Modificaciones							
34901	Material Promocional	2.800,00	0,00	1.118,00	0,00	0,00	1.118,00	1.118,00	0,00	-1.682,00
34902	Visitas Turísticas	97.200,00	0,00	19.508,50	631,00	0,00	18.877,50	18.877,50	0,00	-78.322,50
34903	Bus Turístico	120.000,00	0,00	24.475,00	432,00	0,00	24.043,00	24.043,00	0,00	-95.957,00
40000	Aportación Ayuntamiento	2.604.500,00	0,00	2.416.500,00	0,00	0,00	2.416.500,00	2.170.410,00	246.090,00	-188.000,00
47000	De Empresas privadas. Aportac. Of. Congresos	75.000,00	0,00	9.975,00	0,00	0,00	9.975,00	9.975,00	0,00	-65.025,00
	Total Presupuesto	2.899.500,00	0,00	2.471.576,50	1.063,00	0,00	2.470.513,50	2.224.423,50	246.090,00	-428.986,50

Ejercicio: 2020
 Importe: euros
 A fecha: 31/12/2020

ESTADO DE LIQUIDACIÓN DEL PRESUPUESTO

II. LIQUIDACIÓN DEL PRESUPUESTO DE INGRESOS

Aplicación Presupuestaria	Descripción	Previsiones Presupuestarias			Derechos Reconocidos	Derechos Anulados	Derechos Cancelados	Derechos Reconocidos Netos	Recaudación Neta	Derechos Pendientes de Cobro	Exceso/ Defecto Previsión
		Iniciales	Modificaciones	Definitivos							
34901	Material Promocional	2.800,00	0,00	2.800,00	1.118,00	0,00	0,00	1.118,00	1.118,00	0,00	-1.682,00
34902	Visitas Turísticas	97.200,00	0,00	97.200,00	19.508,50	631,00	0,00	18.877,50	18.877,50	0,00	-78.322,50
34903	Bus Turístico	120.000,00	0,00	120.000,00	24.475,00	432,00	0,00	24.043,00	24.043,00	0,00	-95.957,00
40000	Aportación Ayuntamiento	2.604.500,00	0,00	2.604.500,00	2.416.500,00	0,00	0,00	2.416.500,00	2.170.410,00	246.090,00	-188.000,00
47000	De Empresas privadas. Aportac. Of. Congresos	75.000,00	0,00	75.000,00	9.975,00	0,00	0,00	9.975,00	9.975,00	0,00	-65.025,00
	Total Presupuesto	2.899.500,00	0,00	2.899.500,00	2.471.576,50	1.063,00	0,00	2.470.513,50	2.224.423,50	246.090,00	-428.986,50

MEMORIA

2020

1. Organización y actividad

Se informará sobre:

1. La población oficial y cuantos otros datos de carácter socioeconómico contribuyan a la identificación de la entidad.

Zaragoza Turismo es un Organismo Autónomo administrativo dependiente del Excmo. Ayuntamiento de Zaragoza, con personalidad jurídica propia e independiente para el cumplimiento de sus fines que son la gestión a través de órganos especializados de la oferta turística y promocional de la ciudad, del Excmo. Ayuntamiento de Zaragoza en su sede principal y en sus Oficinas de Turismo.

El Organismo Autónomo Zaragoza Turismo depende directamente del Excmo. Ayuntamiento de la ciudad de Zaragoza cuyo territorio se extiende a lo largo de 973,80 kilómetros cuadrados y que cuenta con una población de 716.040 habitantes de derecho.

2. Norma de creación de la entidad (no será necesario informar acerca de la norma de creación del Municipio, la Provincia o la Isla).

Se rige por lo dispuesto en sus Estatutos, publicados en el BOP de fecha 12.09.1996 y posteriores modificaciones publicadas en el BOP de fecha 03.02.1998 y BOP de fecha 03.05.2007 y las disposiciones legales vigentes en materia de régimen local.

3.- La actividad principal de la entidad (no será necesario informar acerca de la actividad de la Administración General del Municipio, la Provincia o la Isla), su régimen jurídico, económico-financiero y de contratación. En el supuesto de servicios públicos gestionados de forma indirecta, se indicará la forma de gestión

La actividad principal de Zaragoza Turismo es la "Promoción Turística del Municipio", es un servicio público gestionado de forma directa.

4.- Descripción de las principales fuentes de ingresos y, en su caso, tasas y precios públicos percibidos.

La financiación de las operaciones de la entidad presenta los siguientes porcentajes sobre el total de los derechos reconocidos del ejercicio 2020:

CONCEPTO	%
Tasas y otros Ingresos	1,78
Transferencias corrientes	98,22

La principal fuente de financiación de las actividades de Zaragoza Turismo son las aportaciones realizadas por el Excmo. Ayuntamiento de Zaragoza, que suponen un porcentaje del 97,81% del total de los derechos reconocidos del Patronato ejercicio 2020.

En el año 2020 el número medio de empleados ha sido 16, los cuales son personal propio del Organismo Autónomo, prestando todos ellos sus servicios en la sede principal de Zaragoza Turismo, sito en la calle Eduardo Ibarra s/n, Edificio el Cubo de Zaragoza.

5.- Consideración fiscal de la entidad a efectos del impuesto de sociedades y, en su caso, operaciones sujetas a IVA y porcentaje de prorrata.

Zaragoza Turismo esta sujeta a IVA por operaciones intracomunitarias y servicios prestados que no tengan la consideración de Precios Públicos.

6.- La estructura organizativa básica, en sus niveles político y administrativo.

El Gobierno y administración esta encomendado a los siguientes órganos:

a) *Presidente:* La Presidencia del Patronato recaerá en el Ilmo. Sr. Alcalde del Excmo. Ayuntamiento de Zaragoza. D. Jorge Azcón Navarro.

b) *Vicepresidente:* será el miembro del mismo que designe el Presidente, siendo sus funciones las de sustitución del Presidente en los casos de vacante, ausencia o enfermedad de éste.

Vicepresidente: D^a. Sara Fernández Escuer

c) *Consejo del Patronato:* estará compuesto por el Presidente, y un número de miembros no superior a doce, con mayoría absoluta de Concejales, designados por el Ayuntamiento Pleno, según los criterios del Reglamento orgánico de la corporación y entre los cuales el Ilmo. Alcalde designará a uno con el cargo de Vicepresidente.

Presidente: D. Jorge Azcon Navarro
Vicepresidente: D^a. Sara Fernández Escuer
Concejales: D^a. Cristina García Torres
D^a. Carolina Andreu Castel
D. Alfonso Mendoza Trelí
D. Antonio Borrachina Lupon
D^a. Ana Becerril Mur
D^a. Ines Ayala Sender
D. Fernando Rivarés Esco
D^a. Luisa Broto Bernués
D. José Antonio Solans Bascuas

d) *Junta de Gobierno:* esta compuesta por el Vicepresidente del Patronato, salvo que asista el Presidente, y hasta seis Concejales miembros del Consejo del Patronato, designados por el Pleno de la Corporación, según los criterios del Reglamento orgánico del Ayuntamiento.

Presidente: D. Jorge Azcon Navarro
Vicepresidente: D^a. Sara Fernández Escuer
Concejales: D^a. Cristina García Torres
D^a. Carolina Andreu Castel
D. Antonio Borrachina Lupon
D^a. Luisa Broto Bernués
D. Fernando Rivarés Esco
D. José Antonio Solans Bascuas

La estructura administrativa esta constituida por la relación de puestos de trabajo aprobada conjuntamente con el Presupuesto del ejercicio 2020 y por acuerdo del Pleno.

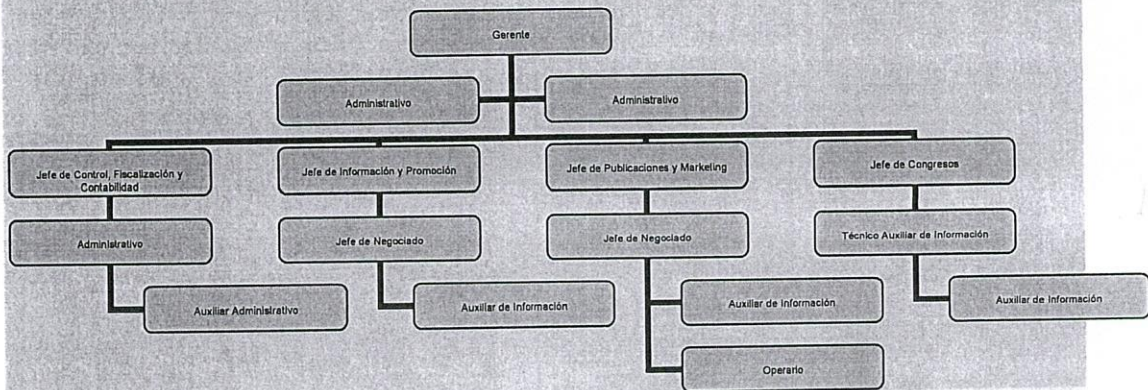

7.- El número medio de empleados durante el ejercicio y a 31 de diciembre, tanto funcionarios como personal laboral, distinguiendo por categorías y sexos.

En el año 2020 el número medio de empleados ha sido 16, los cuales son personal propio del Organismo Autónomo, prestando todos ellos sus servicios en la sede principal de Zaragoza Turismo, sito en la calle Eduardo Ibarra s/n Edificio el Cubo de Zaragoza.

La plantilla de Zaragoza Turismo esta compuesta por 16 empleados, de los cuales hay un Organismo Directivo (Gerente) y el resto son todos ellos personal laboral y con las siguientes categorías:

- 1 Gerente (masculino) A1,28,14012*
- 1 Jefe de Control, Fiscalización y Contabilidad (masculino) A2,24,11242*
- 3 Jefes de Sección (1 masculino y 2 femenino) A2, 24, 11242*
- 3 Jefes de Negociado (3 femenino) C1,21, 7012*
- 2 Administrativo (femenino) C1, 20, 5012*
- 1 Técnico Auxiliar de Información (masculino) C1, 20, 5012*
- 2 Auxiliar de Información (femenino) C2, 18, 4012*
- 2 Auxiliar Administrativo (femenino) C2, 15, 3012*
- 1 Operario (masculino) AG P, 14, 2142*

8.- Identificación, en su caso, de la entidad o entidades propietarias y porcentaje de participación de éstas en el patrimonio de la entidad contable.

El Organismo autónomo Zaragoza Turismo no tiene entidades dependientes ni participa en otras entidades públicas ni forma parte del Organismo Autónomo ninguna fundación.

9.- Identificación, en su caso, de las entidades del grupo, multigrupo y asociadas de las que forme parte la entidad contable, indicando su actividad (excepto del Municipio, la Provincia y la Isla) así como el porcentaje de participación en el capital social o patrimonio de cada una de ellas.

No existen.

2. Gestión indirecta de servicios públicos, convenios y otras formas de colaboración.

En relación con los servicios públicos gestionados de forma indirecta, los convenios y otras formas de colaboración, cuando tengan un importe significativo, la entidad informará, junto con los datos identificativos de la entidad con la que se efectúe la gestión, el convenio o la colaboración sobre:

1. En la gestión indirecta: el objeto, plazo, los bienes de dominio público afectos a la gestión, las aportaciones no dinerarias, las transferencias o subvenciones comprometidas durante la vida de la concesión, los anticipos reintegrables, los préstamos participativos, subordinados o de otra naturaleza concedidos por el titular del servicio al gestor y los bienes objeto de reversión.

El Organismo Autónomo Zaragoza Turismo no gestiona ningún servicio con las formas indirectas previstas en la Ley de Contratos de las Administraciones Públicas 9/2017 de 8 de noviembre.

2. En los convenios: el objeto, el plazo y las transferencias o subvenciones comprometidas durante la vida del convenio.

En el ejercicio 2020 no se recibieron ni concedieron subvenciones

3. En las actividades conjuntas que no requieran la constitución de una nueva entidad y que no estén contempladas en las notas anteriores, se indicarán: el objeto, el plazo y los compromisos asumidos durante la vida de la misma.

No existen.

4.- En el caso de otras formas de colaboración público-privadas: el objeto, el plazo y las transferencias o subvenciones comprometidas durante la vida del acuerdo de colaboración, así como en su caso el precio acordado.

En el ejercicio 2020 se han ingresado las cuotas anuales de solo algunos de los miembros asociados al Programa Oficina de Congresos y se realizó un contrato de Patrocinio para la actividad de un bono conjunto de bus turístico + acuario.

3. Bases de presentación de las cuentas

Se informará sobre:

1. Imagen fiel:

- a. Requisitos de la información, principios contables públicos y criterios contables no aplicados por interferir el objetivo de la imagen fiel y, en su caso, incidencia en las cuentas anuales.

En la elaboración de las cuentas anuales han sido aplicados los principios de contabilidad pública generalmente aceptados.

- b. Principios, criterios contables aplicados e información complementaria necesaria para alcanzar el objetivo de imagen fiel y ubicación de ésta en la memoria.

En la elaboración de las cuentas anuales han sido aplicados los principios de contabilidad pública generalmente aceptados.

2. Comparación de la información:

- a. Explicación de las causas que impiden la comparación de las cuentas anuales del ejercicio con las del precedente.

En algunos listados se compara la información con la del ejercicio anterior y en otros, no se compara la información con la del ejercicio 2019, al no constar la misma en los listados.

- b. Explicación de la adaptación de los importes del ejercicio precedente para facilitar la comparación o, en caso contrario, de la imposibilidad de realizar esta adaptación

En algunos listados se compara la información con la del ejercicio anterior y en otros, no se compara la información con la del ejercicio 2019, al no constar la misma en los listados.

3. Razones e incidencia en las cuentas anuales de los cambios en criterios de contabilización y corrección de errores.

No hay información a reseñar en este apartado.

4. Información sobre cambios en estimaciones contables cuando sean significativos.

No hay información a reseñar en este apartado.

4. Normas de reconocimiento y valoración

Se indicarán los criterios contables aplicados en relación con las siguientes aplicaciones:

Las principales normas de valoración utilizadas por la Entidad en la elaboración de sus cuentas anuales para el ejercicio 2020, de acuerdo con las establecidas en el Plan General de Contabilidad Pública, han sido las siguientes:

1. Inmovilizado material; indicando los criterios de amortización, correcciones valorativas por deterioro y reversión de las mismas, capitalización de gastos financieros, costes de ampliación, modernización y mejoras, costes de gran reparación o inspección general, costes de desmantelamiento del activo y restauración de su emplazamiento, y los criterios sobre la determinación del coste de los trabajos efectuados por la entidad para su inmovilizado material.

Se indicará el modelo de valoración posterior utilizado para cada clase de inmovilizado, bien sea el de coste o el de revalorización.

Los bienes comprendidos en el inmovilizado material se encuentran valorados a su precio de adquisición, en el cual se incluyen los gastos adicionales que se producen hasta su puesta en funcionamiento.

Las reparaciones, modernización y mejoras que no representan una ampliación de la vida útil, así como los gastos de mantenimiento se consideran gastos del ejercicio.

La dotación anual a la amortización se calcula por el medio lineal en función de la vida útil de los bienes que se componen:

- Mobiliario	10 años
- Equipos de oficina	8 años
- Equipos informáticos	8 años

2. Patrimonio público del suelo; especificando para los terrenos, construcciones y demás bienes y derechos integrantes de este patrimonio los criterios señalados en el apartado 1 anterior.

No hay información a consignar en este apartado.

3. Inversiones inmobiliarias; señalando el criterio para calificar los terrenos y construcciones como inversiones inmobiliarias, especificando para estas los criterios señalados en el apartado 1 anterior.

No hay información a consignar en este apartado

4. Inmovilizado intangible; indicando los criterios utilizados de capitalización o activación, amortización y correcciones valorativas por deterioro.

Justificación de las circunstancias que han llevado a calificar como indefinida la vida útil de un inmovilizado intangible.

Se indicará el criterio de valoración posterior utilizado para cada clase de inmovilizado, bien sea el de coste o el de revalorización.

No hay información a consignar en este apartado.

5. Arrendamientos; indicando los criterios de contabilización de los contratos de arrendamiento financiero y otras operaciones de naturaleza similar.

No hay información a consignar en este apartado

6. Permutas; indicando el criterio seguido y la justificación de su aplicación, en particular, las circunstancias que han llevado a considerar a una permuta como de activos no similares desde un punto de vista funcional o vida útil.

No hay información a consignar en este apartado

7. Activos y pasivos financieros; indicando:
 - a. Criterios empleados para la calificación y valoración de las diferentes categorías de activos financieros y pasivos financieros, así como para el reconocimiento de cambios de valor razonable.
 - b. Para los activos financieros:
 - i. La naturaleza de los clasificados inicialmente como valor razonable con cambios en la cuenta del resultado económico patrimonial, así como los criterios aplicados en dicha clasificación y una explicación de cómo la entidad ha cumplido los requerimientos señalados en la normal de registro y valoración relativa a activos financieros.
 - ii. Los criterios aplicados para determinar la existencia de evidencia objetiva de deterioro, así como de registro de la corrección de valor y su reversión y la baja definitiva de activos financieros deteriorados. En particular, se destacarán los criterios utilizados para calcular las

correcciones valorativas de los deudores por operaciones de gestión y otras cuentas a cobrar. Asimismo, se indicarán los criterios contables aplicados a los activos financieros cuyas condiciones hayan sido renegociadas y que, de otro modo, estarían vencidos o deteriorados.

- c. Criterios empleados para el registro de la baja de activos financieros y pasivos financieros.
- d. Contratos de garantías financieras; indicando el criterio seguido tanto en la valoración inicial como posterior, así como, en su caso, para la dotación de provisiones por garantías clasificadas como dudosas.
- e. Inversiones en entidades del grupo, multigrupo y asociadas; se informará sobre el criterio aplicado para registrar las correcciones valorativas por deterioro.
- f. Los criterios empleados en la determinación de los ingresos o gastos procedentes de las distintas categorías de instrumentos financieros: intereses, primas o descuentos, dividendos, etc.

No hay información a consignar en este apartado

- 8. Coberturas contables; indicando los criterios de valoración del instrumento de cobertura y de la partida cubierta, distinguiendo entre coberturas de activos o pasivos reconocidos, compromisos en firme y transacciones previstas, así como los criterios de valoración aplicados para el registro de la interrupción de la cobertura.

No hay información a consignar en este apartado

- 9. Existencias; indicando los criterios de valoración y, en particular, los seguidos sobre correcciones valorativas.

No hay información a consignar en este apartado

- 10. Activos construidos o adquiridos para otras entidades; indicando los criterios de reconocimiento de los ingresos y gastos derivados del contrato o acuerdo de construcción o adquisición, y en su caso, el método utilizado para determinar el grado de avance o realización y se informará en el caso de que no se hubiese podido aplicar dicho método.

No hay información a consignar en este apartado

- 11. Transacciones en moneda extranjera; indicando los criterios de valoración de saldos en moneda distinta del euro, y el procedimiento empleado para calcular el tipo de cambio en euros de elementos patrimoniales que, en la actualidad o en su origen, hubiesen sido expresados en moneda distinta del euro.

No hay información a consignar en este apartado

- 12. Ingresos y gastos; indicando los criterios generales aplicados.

Todos los ingresos y gastos han sido contabilizados de acuerdo con el Plan Contable y con cargo al Presupuesto aprobado.

- 13. Provisiones y contingencias; indicando el criterio de valoración así como, en su caso el tratamiento de las compensaciones a recibir de un tercero. En particular, en relación con las provisiones, deberá realizarse una descripción de los métodos de estimación y cálculo de cada uno de los riesgos.

No hay información a consignar en este apartado.

14. Transferencias y subvenciones; indicando el criterio empleado para su clasificación y, en su caso, su imputación a resultados.

Las transferencias de ingresos son contabilizadas a medida que son ingresadas en las cuentas del Organismo autónomo con un registro numérico correlativo por mes y las transferencias de gastos, no consta en listados, por realizarse manualmente al haber modificaciones en las cuentas bancarias en las que se realiza el pago y con un registro numérico correlativo.

En cuanto a las subvenciones, no se recibieron ni se concedieron subvenciones durante el ejercicio 2020.

15. Actividades conjuntas; indicando los criterios seguidos por la entidad para integrar en sus cuentas anuales los saldos correspondientes a la actividad conjunta en que participe.

No hay información a consignar en este apartado.

16. Activos en estado de venta: se indicarán los criterios seguidos para calificar y valorar dichos activos.

Opcionalmente, esta información podrá incluirse en aquellos apartados de la Memoria que correspondan a los elementos patrimoniales afectados.

No hay información a consignar en este apartado.

5. Inmovilizado material

1. Análisis del movimiento durante el ejercicio de cada partida del balance incluida en este epígrafe y de sus correspondientes amortizaciones acumuladas y correcciones valorativas acumuladas, distinguiendo entre aquellos activos valorados según el modelo de coste de aquellos valorados de acuerdo con el modelo de revalorización.

Anexo: "Memoria: Situación y movimientos del Inmovilizado Material"

2. Información sobre:

- a) Costes estimados de desmantelamiento del activo y de la restauración de su emplazamiento incluidos como mayor valor de los activos, así como grandes reparaciones o inspecciones generales incorporadas, especificando las circunstancias que se han tenido en cuenta para su valoración.

Anexo: "Memoria: Costes de desmantelamiento"

- b) Vidas útiles o coeficientes de amortización utilizados en los diferentes tipos de elementos, así como información, en su caso, sobre los coeficientes aplicados a distintas partes de un mismo elemento.

Anexo: "Memoria: Vida útil"

- c) Siempre que tenga incidencia significativa en el ejercicio presente o en ejercicios futuros, se informará de los cambios de estimación que afecten a valores residuales, a los costes estimados de desmantelamiento del activo y la restauración de su emplazamiento, vidas útiles y métodos de amortización, así como grandes reparaciones o inspecciones generales.

Anexo: "Memoria: Modificación datos amortización"

d) Importe de los gastos financieros capitalizados, en su caso, en el ejercicio.

Anexo: "Memoria: Capitalización de gastos financieros"

e) Criterio utilizado para determinar el valor razonable de los bienes valorados de acuerdo con el modelo de revalorización, en particular, del ejercicio en que se ha efectuado la última revalorización.

f) Bienes recibidos en adscripción, a nivel partida de balance, con indicación, de su valor activado, amortización y correcciones valorativas por deterioro acumuladas.

Anexo: "Memoria: Bienes recibidos en adscripción"

g) Identificación de los entes a los que se hayan entregado bienes en adscripción durante el ejercicio.

Anexo: "Memoria: Bienes entregados en adscripción"

h) Identificación de los bienes recibidos en cesión durante el ejercicio.

Anexo: "Memoria: Bienes recibidos en cesión"

i) Identificación de los entes a los que se hayan entregado bienes en cesión durante el ejercicio.

Anexo: "Memoria: Bienes entregados en cesión"

j) Arrendamientos financieros y otras operaciones de naturaleza similar de importe significativo sobre bienes del inmovilizado material, sin perjuicio de la información requerida en otras partes de la memoria.

k) Se informará de los bienes que se encuentren destinados al uso general, distinguiendo entre infraestructuras, bienes comunales y bienes del patrimonio histórico, desglosando la información por tipos en el primer y segundo caso, y para el caso de los bienes del patrimonio histórico, distinguiendo, al menos, entre construcciones y el resto.

Anexo: "Memoria: Bienes de uso público"

Anexo: "Memoria: Bienes comunales"

Anexo: "Memoria: Bienes del patrimonio histórico"

l) Valor activado en el ejercicio de los bienes construidos por la entidad, cuando sea de un importe significativo.

Anexo: "Memoria: Activación de gastos no financieros"

m) Cualquier otra circunstancia de carácter sustantivo que afecte a bienes del inmovilizado material, tal como garantías, restricciones de titularidad, litigios y situaciones análogas

6. Patrimonio público del suelo

1. Análisis del movimiento durante el ejercicio de cada partida del balance incluida en este epígrafe y de sus correspondientes amortizaciones acumuladas y correcciones valorativas acumuladas, distinguiendo entre aquellos activos valorados según el modelo de coste de aquellos valorados de acuerdo con el modelo de revalorización.

Anexo: "Memoria: Situación y movimientos del Patrimonio público del suelo"

2. Información sobre:

- a) Costes estimados de desmantelamiento del activo y de la restauración de su emplazamiento incluidos como mayor valor de los activos, así como grandes reparaciones o inspecciones generales incorporadas, especificando las circunstancias que se han tenido en cuenta para su valoración.

Anexo: "Memoria: Costes de desmantelamiento"

- b) Vidas útiles o coeficientes de amortización utilizados en los diferentes tipos de elementos, así como información, en su caso, sobre los coeficientes aplicados a distintas partes de un mismo elemento.

Anexo: "Memoria: Vida útil"

- c) Siempre que tenga incidencia significativa en el ejercicio presente o en ejercicios futuros, se informará de los cambios de estimación que afecten a valores residuales, a los costes estimados de desmantelamiento del activo y la restauración de su emplazamiento, vidas útiles y métodos de amortización, así como grandes reparaciones o inspecciones generales.

Anexo: "Memoria: Modificación datos amortización"

- d) Importe de los gastos financieros capitalizados, en su caso, en el ejercicio.

Anexo: "Memoria: Capitalización de gastos financieros"

- e) Criterio utilizado para determinar el valor razonable de los bienes valorados de acuerdo con el modelo de revalorización, en particular, del ejercicio en que se ha efectuado la última revalorización.

- f) Se informará de los bienes que se encuentren destinados al uso general, distinguiendo entre infraestructuras, bienes comunales y bienes del patrimonio histórico, desglosando la información por tipos en el primer y segundo caso, y para el caso de los bienes del patrimonio histórico, distinguiendo, al menos, entre construcciones y el resto.

Anexo: "Memoria: Bienes del patrimonio histórico"

- g) Valor activado en el ejercicio de los bienes construidos por la entidad, cuando sea de un importe significativo.

Anexo: "Memoria: Activación de gastos no financieros"

- h) Cualquier otra circunstancia de carácter sustantivo que afecte a bienes del patrimonio público del suelo, tal como garantías, restricciones de titularidad, litigios y situaciones análogas

7. Inversiones inmobiliarias

1. Análisis del movimiento durante el ejercicio de cada partida del balance incluida en este epígrafe y de sus correspondientes amortizaciones acumuladas y correcciones valorativas acumuladas, distinguiendo entre aquellos activos valorados según el modelo de coste de aquellos valorados de acuerdo con el modelo de revalorización.

Anexo: "Memoria: Situación y movimientos de las Inversiones inmobiliarias"

2. Información sobre:

- a) Costes estimados de desmantelamiento del activo y de la restauración de su emplazamiento incluidos como mayor valor de los activos, así como grandes reparaciones o inspecciones generales incorporadas, especificando las circunstancias que se han tenido en cuenta para su valoración.

Anexo: "Memoria: Costes de desmantelamiento"

- b) Vidas útiles o coeficientes de amortización utilizados en los diferentes tipos de elementos, así como información, en su caso, sobre los coeficientes aplicados a distintas partes de un mismo elemento.

Anexo: "Memoria: Vida útil"

- c) Siempre que tenga incidencia significativa en el ejercicio presente o en ejercicios futuros, se informará de los cambios de estimación que afecten a valores residuales, a los costes estimados de desmantelamiento del activo y la restauración de su emplazamiento, vidas útiles y métodos de amortización, así como grandes reparaciones o inspecciones generales.

Anexo: "Memoria: Modificación datos amortización"

- d) Importe de los gastos financieros capitalizados, en su caso, en el ejercicio.

Anexo: "Memoria: Capitalización de gastos financieros"

- e) Criterio utilizado para determinar el valor razonable de los bienes valorados de acuerdo con el modelo de revalorización, en particular, del ejercicio en que se ha efectuado la última revalorización.

- f) Se informará de los bienes que se encuentren destinados al uso general, distinguiendo entre infraestructuras, bienes comunales y bienes del patrimonio histórico, desglosando la información por tipos en el primer y segundo caso, y para el caso de los

bienes del patrimonio histórico, distinguiendo, al menos, entre construcciones y el resto.

Anexo: "Memoria: Bienes del patrimonio histórico"

- g) Valor activado en el ejercicio de los bienes construidos por la entidad, cuando sea de un importe significativo.

Anexo: "Memoria: Activación de gastos no financieros"

- h) Cualquier otra circunstancia de carácter sustantivo que afecte a bienes de las inversiones inmobiliarias, tal como garantías, restricciones de titularidad, litigios y situaciones análogas

8. Inmovilizado intangible

1. Análisis del movimiento durante el ejercicio de cada partida del balance incluida en este epígrafe y de sus correspondientes amortizaciones acumuladas y correcciones valorativas acumuladas, distinguiendo entre aquellos activos valorados según el modelo de coste de aquellos valorados de acuerdo con el modelo de revalorización

Anexo: "Memoria: Situación y movimientos del Inmovilizados intangibles"

2. Información sobre:

- a) Vidas útiles o coeficientes de amortización utilizados en los diferentes tipos de elementos.

Anexo: "Memoria: Vida útil"

- b) Siempre que tenga incidencia significativa en el ejercicio presente o en ejercicios futuros se informará de los cambios de estimación que afecten a valores residuales, vidas útiles y métodos de amortización.

Anexo: "Memoria: Modificación datos amortización"

- c) Importe de los gastos financieros capitalizados, en su caso, en el ejercicio.

Anexo: "Memoria: Capitalización gastos financieros"

- d) Criterio utilizado para determinar el valor razonable de los bienes valorados de acuerdo con el modelo de revalorización, en particular del ejercicio en que se ha efectuado la última revalorización.

- e) Importe agregado de los desembolsos por investigación y desarrollo que se han reconocido como gastos durante el ejercicio, así como la justificación del cumplimiento de las circunstancias que soportan la capitalización de gastos de investigación y desarrollo.

- f) Valor activado en el ejercicio de los bienes construidos por la entidad, cuando sea de

Valor activado en el ejercicio de los bienes construidos por la entidad, cuando sea de un importe significativo.

Anexo: "Memoria: Activación de gastos no financieros"

- f) Cualquier otra circunstancia de carácter sustantivo que afecte al inmovilizado intangible, tal como garantías, restricciones de titularidad, litigios y situaciones análogas.

9. Arrendamientos financieros y otras operaciones de naturaleza similar

Los arrendatarios suministrarán la siguiente información:

- Para cada clase de activos, el importe por el que se ha reconocido inicialmente el activo, indicando si éste corresponde al valor razonable del activo o, en su caso, al valor actual de los pagos a realizar y existencia, en su caso, de la opción de compra.
- Una descripción general de los acuerdos significativos de arrendamiento financiero.
- A los activos que surjan de estos contratos, les será de aplicación la información a incluir en memoria correspondiente a la naturaleza de los mismos, establecidas en las notas anteriores, relativas a inmovilizado material, inversiones inmobiliarias, inmovilizado intangible y patrimonio público del suelo.

No hay información a consignar en este apartado.

10. Activos financieros

Para los activos financieros, excepto los créditos por operaciones derivadas de la actividad habitual¹, el efectivo y otros activos líquidos equivalentes, y los derivados designados instrumentos de cobertura, se informará sobre:

1. Información relacionada con el balance.

- a) Se presentará un estado resumen de la conciliación entre la clasificación de activos financieros del balance y las categorías que se establecen de los mismos en la norma de reconocimiento y valoración nº 8, "Activos Financieros",

b) Reclasificación.

Si, de conformidad con lo establecido en el apartado 9 de la norma de reconocimiento y valoración nº 8, "Activos Financieros", la entidad hubiese reclasificado durante el ejercicio un activo financiero, de forma que éste pase a valorarse al coste o al coste amortizado en lugar de a valor razonable, o viceversa, informará sobre:

- Importe reclasificado de cada una de estas categorías; y
- El motivo de la reclasificación.

c) Activos financieros entregados en garantía.

La entidad informará del valor contable de los activos financieros entregados en garantía así como de la clase de activos financieros a la que pertenecen.

d) Correcciones por deterioro del valor.

La entidad informará, para cada clase de activo financiero, del movimiento de las cuentas correctoras utilizadas para registrar el deterioro de valor.

No hay información a consignar en este apartado

2. Información relacionada con la cuenta del resultado económico-patrimonial.

La entidad informará sobre:

- a) Los resultados del ejercicio netos procedentes de las distintas categorías de activos financieros definidas en la norma de reconocimiento y valoración nº 8, "Activos financieros".
- b) Los ingresos financieros calculados por aplicación del método del tipo de interés efectivo.

No hay información a consignar en este apartado

3. Información sobre los riesgos de tipo de cambio y de tipo de interés.

a) Riesgo de tipo de cambio.

Se informará sobre las inversiones financieras en moneda distinta del euro, agrupadas por monedas

b) Riesgo de tipo de interés.

Para los activos financieros que se valoren al coste amortizado, se informará sobre su distribución entre activos a tipo de interés fijo y a tipo variable, en términos absolutos y porcentuales

No hay información a consignar en este apartado

11. Pasivos financieros

Para los pasivos financieros, excepto para las cuentas a pagar por operaciones habituales de la entidad y los derivados designados instrumentos de cobertura, se incluirá la siguiente información:

1. Situación y movimientos de las deudas:

Anexo: "Deudas al coste amortizado"

Anexo: "Deudas a valor razonable".

Anexo: "Resumen por categorías"

Asimismo, se presentará un estado resumen de la conciliación entre la clasificación de pasivos financieros del balance y las categorías que se establecen en la norma de reconocimiento y valoración nº 9, "Pasivos financieros", que tendrá la estructura que figura en el estado 1 c) Resumen por categorías.

2. Líneas de crédito.

Para cada línea de crédito se informará del importe disponible, indicando también el límite concedido, la parte dispuesta, y la comisión, en porcentaje, sobre la parte no dispuesta:

Anexo: "Memoria: Líneas de crédito"

3. Información sobre los riesgos de tipo de cambio:

a) Riesgo de tipo de cambio:

Se informará sobre las deudas en moneda distinta del euro, agrupado por monedas

b) Riesgo de tipo de interés:

Para los pasivos financieros a coste amortizado, se informará sobre la distribución entre pasivos a tipo de interés fijo y a tipo variable, en términos absolutos y porcentuales.

4. Avaluos y otras garantías concedidas:

a) Para cada aval concedido, distinguiendo los concedidos a entidades del grupo, multigrupo y asociadas del resto, se informará de la fecha de concesión del aval, de la fecha de su vencimiento, de su finalidad, del importe máximo garantizado, detallando su evolución durante el ejercicio, y de las provisiones netas (dotaciones menos reversiones) que se hayan dotado

Anexo: "Avaluos y otras garantías concedidas"

b) Para cada aval ejecutado en el año, distinguiendo los relativos a entidades del grupo, multigrupo y asociadas del resto, se informará de los pagos efectuados por razón de la ejecución, indicando las aplicaciones presupuestarias (o conceptos no presupuestarios) a que se hubieran imputado.

c) Asimismo, se informará de las cantidades percibidas por la entidad durante el ejercicio como consecuencia de avaluos ejecutados en el año o en años anteriores, y de las aplicaciones presupuestarias (o conceptos no presupuestarios) a las que se hubieran imputado, distinguiendo las relativas a entidades del grupo, multigrupo y asociadas del resto.

La misma información que para los avaluos se presentará en relación con otras garantías que hubiera concedido la entidad contable.

5. Otra información:

a. El importe de las deudas con garantía real.

b. Deudas impagadas durante el ejercicio y situación del impago a la fecha de formulación de las cuentas anuales.

c. Otras situaciones distintas del impago que hayan otorgado al prestamista el derecho a reclamar el pago anticipado.

d. Derivados financieros que al cierre del ejercicio sean pasivos a los que no se aplique la contabilidad de coberturas, indicando los motivos por los que se mantiene el

instrumento derivado.

e. Cualquier otra información de carácter sustantivo que afecte a los pasivos financieros.

No hay información a consignar en este apartado

12. Coberturas contables

Para cada operación a la que sea aplicable la norma de reconocimiento y valoración nº 10, "Coberturas contables" se presentará la siguiente información:

1. Descripción detallada del instrumento de cobertura, de la partida cubierta y de la naturaleza de los riesgos que han sido cubiertos.

No hay información a consignar en este apartado

2. Justificación de que se siguen cumpliendo los requisitos para aplicar la contabilidad de coberturas.

No hay información a consignar en este apartado

3. Valor contable del instrumento de cobertura al inicio y al cierre del ejercicio.

No hay información a consignar en este apartado

4. Para las coberturas en las que las variaciones en la partida cubierta debidas al riesgo cubierto afecten al resultado de ejercicios posteriores, se informará de:

- Variaciones de valor del instrumento de cobertura que se hayan reconocido durante el ejercicio en el patrimonio neto (parte eficaz) y, en su caso, en la cuenta del resultado económico patrimonial (parte ineficaz).
- Importe que se haya reducido del patrimonio neto durante el ejercicio, detallando si se ha imputado a la cuenta del resultado económico patrimonial o se ha incluido en el valor inicial de la partida cubierta, indicando en el primer caso las partidas en las que se han registrado.
- Importes reconocidos en el patrimonio neto que, al cierre del ejercicio, estén pendientes de traspasar a la cuenta del resultado económico patrimonial o al valor inicial de la partida cubierta y los ejercicios en los cuales se espera realizar dicho traspaso.

No hay información a consignar en este apartado

5. Para las coberturas en las que las variaciones en la partida cubierta debidas al riesgo cubierto afecten al resultado del ejercicio, se informará sobre el importe de las variaciones de valor del instrumento de cobertura y el importe de las variaciones de valor de la partida cubierta atribuibles al riesgo cubierto imputadas a la cuenta del resultado económico patrimonial del ejercicio.

No hay información a consignar en este apartado

6. Operaciones para las que se ha interrumpido la contabilidad de coberturas, indicando su causa

No hay información a consignar en este apartado

13. Activos construidos o adquiridos para otras entidades y otras existencias

Se informará a nivel de partida de balance sobre:

1. Circunstancias que han motivado las correcciones valorativas por deterioro de las existencias y, en su caso, la reversión de dichas correcciones, reconocidas en el ejercicio, así como su importe.

No hay información a consignar en este apartado

2. Importe de los costes capitalizados en su caso durante el ejercicio en las obras en curso o en otras existencias de ciclo de producción superior al año.

No hay información a consignar en este apartado

3. Limitaciones en la disponibilidad de las obras y otras existencias por garantías, pignoraciones, fianzas y otras razones análogas, indicando las partidas a que afectan, su importe y proyección temporal.

No hay información a consignar en este apartado

4. Cualquier circunstancia de carácter sustantivo que afecte a la titularidad, disponibilidad o valoración de los activos construidos o adquiridos para otras entidades y resto de existencias.

No hay información a consignar en este apartado

14. Moneda extranjera.

Se informará sobre:

1. Importe global, a nivel de partida de balance, de los elementos de activo y pasivo denominados en moneda extranjera.
2. Importe de las diferencias de cambio reconocidas en el resultado del ejercicio, presentando por separado las que provienen de transacciones que se han liquidado a lo largo del periodo de las que están vivas o pendientes de vencimiento a la fecha de cierre del ejercicio, con excepción de las procedentes de los activos y pasivos financieros que se valoren al valor razonable con cambios en resultados.

15. Transferencias, subvenciones y otros ingresos y gastos

Se informará sobre:

1. Importe y características de las transferencias y subvenciones recibidas, cuyo importe sea significativo, así como sobre el cumplimiento o incumplimiento de las condiciones impuestas para la percepción y disfrute de las subvenciones, el criterio de imputación a resultados y los importes imputados.

Anexo: "Memoria: Estado de subvenciones recibidas"

Anexo: "Memoria: Estado de transferencias recibidas"

2. Importe y características de las transferencias y subvenciones concedidas, cuyo importe sea significativo.

Anexo: "Memoria: Subvenciones y transferencias concedidas"

Además, se facilitará la siguiente información:

- a) Normativa con base en la cual se han efectuado o concedido

Ley de subvenciones

- b) Importe de las obligaciones reconocidas durante el ejercicio.

No se concedieron subvenciones en el ejercicio 2020

- c) Datos identificativos de la entidad receptora.

No se concedieron subvenciones en el ejercicio 2020

Se añadirá la siguiente información con respecto a las subvenciones concedidas:

- d) Finalidad.

No se concedieron subvenciones en el ejercicio 2020

- e) Reintegros que se hubiesen producido durante el ejercicio por incumplimiento de condiciones o requisitos, con especificación de su causa.

No se concedieron subvenciones en el ejercicio 2020

3. Cualquier circunstancia de carácter sustantivo que afecte a los ingresos o a los gastos de la entidad. En particular, las entidades que construyan o adquieran activos para otros entes públicos informarán de los ingresos asociados al contrato o acuerdo de construcción o adquisición, cuyo importe sea significativo, indicando al menos su importe y características, así como el cumplimiento o incumplimiento de las condiciones impuestas para su obtención.

No hay información a consignar en este apartado

16. Provisiones y contingencias

1. Para cada provisión reconocida en el balance, salvo las relativas a avales y otras garantías concedidas deberá indicarse:

- a) Análisis del movimiento de cada epígrafe del balance durante el ejercicio:

Anexo: "Memoria: Provisiones"

- b) Aumento durante el ejercicio, en los saldos actualizados al tipo de descuento por causa del paso del tiempo, así como el efecto que haya podido tener cualquier cambio en el

tipo de descuento.

No hay información a consignar en este apartado

- c) Naturaleza de la obligación asumida, así como el calendario previsto para hacer frente a la obligación.

No hay información a consignar en este apartado

- d) Estimaciones y procedimientos de cálculo aplicados para la valoración de los correspondientes importes y las incertidumbres que pudieran aparecer en dichas estimaciones. Se justificarán, en su caso, los ajustes que haya procedido realizar.

No hay información a consignar en este apartado

- e) Importes de cualquier derecho de reembolso, señalando las cantidades que, en su caso, se hayan reconocido en el balance por esos derechos.

No hay información a consignar en este apartado

2. A menos que sea remota la salida de recursos, para cada tipo de pasivo contingente, salvo los relativos a avales y otras garantías concedidas, se indicará:

- a) Una breve descripción de su naturaleza.
- b) Evolución previsible, así como los factores de los que depende.
- c) En el caso excepcional en que una provisión no se haya podido registrar en el balance debido a que no puede ser valorada de forma fiable, adicionalmente, se explicarán los motivos por los que no se puede hacer dicha valoración.

No hay información a consignar en este apartado

3. Para cada tipo de activo contingente se indicará:

- a) Una breve descripción de su naturaleza.
- b) Evolución previsible, así como los factores de los que depende.

No hay información a consignar en este apartado

17. Información sobre el medio ambiente

Se informará sobre:

1. Obligaciones reconocidas en el ejercicio con cargo a cada grupo de programas de la política de gasto 17, "Medio Ambiente".
2. Importe de los beneficios fiscales por razones medioambientales que afecten a los tributos propios.

No hay información a consignar en este apartado

18. Activos en estado de venta

Se facilitará una descripción detallada de los activos en estado de venta cuando su importe sea significativo, indicando su importe:

No hay información a consignar en este apartado

19. Presentación por actividades de la cuenta de resultado económico patrimonial

La entidad podrá presentar la cuenta del resultado económico patrimonial clasificando los gastos económicos incluidos en la misma por actividades.

Para la elaboración de esta información se tendrán en cuenta las siguientes normas:

- a) Los ingresos totales se agruparán en las tres categorías siguientes:
 - Ingresos de gestión ordinaria.
 - Ingresos financieros.
 - Otros ingresos.

- b) Para la presentación de los gastos habrá que distinguir entre gastos que constituyan a su vez gastos presupuestarios y gastos que no sean gastos presupuestarios:
 - Los gastos que a su vez constituyan gastos presupuestarios se presentarán distribuidos entre los grupos de programas presupuestarios a que correspondan.
 - Los gastos que no constituyan gastos presupuestarios del ejercicio se distribuirán entre los grupos de programas en función de criterios objetivos que relacionen dichos gastos con cada grupo de programas o, en ausencia de dichos criterios, en la proporción que, sobre el gasto total que constituya a su vez gasto presupuestario, suponga cada uno de los grupos de programas.

Anexo: "Memoria: Presentación por actividades de la cuenta de resultado económico patrimonial".

20. Operaciones por administración de recursos por cuenta de otros entes públicos

En relación con las operaciones de administración de recursos que contablemente deban ser registradas a través de cuentas del subgrupo 45, "Deudores y acreedores por administración de recursos por cuenta de otros entes públicos", se habrá de obtener la información que se indica en los cuadros correspondientes:

1. Obligaciones derivadas de la gestión.

Esta información se presentará para cada entidad titular y por cada uno de los conceptos representativos de los recursos gestionados.

2. Entes públicos, cuentas corrientes en efectivo.

Esta información se presentará para cada entidad titular.

3. Desarrollo de la gestión:

- a) Resumen.
- b) Derechos anulados.
- c) Derechos cancelados.
- d) Devoluciones de ingresos

Esta información se presentará para cada uno de los conceptos representativos de los recursos gestionados.

La cumplimentación de esta información sobre el desarrollo de la gestión sólo será obligatoria en el caso previsto en la norma e) de elaboración de la memoria.

21. Operaciones no presupuestarias de tesorería

Se informará sobre las operaciones no presupuestarias de tesorería que comprenden aquellas operaciones realizadas durante el ejercicio que hayan dado lugar al nacimiento o extinción de:

- Deudores y acreedores que, de acuerdo con la normativa vigente para la entidad, no deban imputarse al presupuesto de la misma, ni en el momento de su nacimiento ni en el de su vencimiento.
- Partidas representativas de cobros y pagos pendientes de aplicación definitiva, tanto por operaciones presupuestarias como no presupuestarias.

Esta información se compondrá de los siguientes estados:

1. Estado de deudores no presupuestarios.
2. Estado de acreedores no presupuestarios.
3. Estado de partidas pendientes de aplicación:
 - a) Cobros pendientes de aplicación.
 - b) Pagos pendientes de aplicación.

En dichos estados se presentará para las distintas cuentas y conceptos de operaciones no presupuestarias en que se desarrollen, el detalle de las realizadas en el ejercicio, mostrando su situación y movimientos, de acuerdo con los cuadros adjuntos correspondientes.

Anexo: "Memoria: Operaciones no presupuestarias de tesorería"

22. Contratación administrativa. Procedimiento de adjudicación

Información, por tipos de contratos, sobre los importes adjudicados según los diferentes procedimientos establecidos en la normativa vigente sobre contratación.

Tipo de contrato	Procedimiento abierto		Procedimiento restringido		Procedimiento negociado			Diálogo competitivo	Adjudicación directa	Total
	Multiplic. Criterio	Único criterio	Total	Multiplic. Criterio	Único criterio	Total	Con publicidad			
De obras										
De suministro Patrimoniales										
De gestión de servicios públicos										
De servicios								1		
De concesión de obra pública										
De colaboración entre el sector público y el sector privado										
De carácter administrativo especial										
Total									1	

23. Valores recibidos en depósito

Se informará, para cada uno de los conceptos mediante los que se registren contablemente los valores depositados, dentro de los cuales se incluyen los avales y seguros de caución recibidos

Anexo: "Memoria: Estado de valores recibidos en depósito"

24. Información presupuestaria

24.1. Ejercicio corriente.

1) Presupuesto de gastos.

a) Modificaciones de crédito.

Anexo "Modificaciones de Crédito"

b) Remanentes de crédito.

Anexo "Remanentes de Crédito"

2) Presupuesto de ingresos.

a) Proceso de gestión.

Anexo "Derechos Anulados"

Anexo "Derechos Cancelados"

Anexo "Recaudación Neta"

b) Devoluciones de ingresos.

Anexo "Devoluciones de Ingreso"

c) Compromisos de ingresos

Anexo "Compromisos de Ingreso"

24.2. Ejercicios Cerrados

- 1) Presupuestos de gastos. Obligaciones de presupuestos cerrados
Anexo "Obligaciones de Presupuestos Cerrados"
- 2) Derechos a cobrar de presupuestos cerrados
Anexo "Derechos de Presupuestos Cerrados"
- 3) Variación de resultados presupuestarios de ejercicios anteriores
Anexo "Variación de Resultados de Ejercicios Anteriores"

24.3. Ejercicios Posteriores

- 1) Compromisos de gasto con cargo a presupuestos de ejercicios posteriores.
Anexo "Compromisos de Gasto con cargo a presupuestos ejercicios posteriores"
- 2) Compromisos de ingreso con cargo a presupuestos de ejercicios posteriores.
Anexo "Compromisos de Ingresos de ejercicios posteriores"

24.4. Ejecución de proyectos de gasto

Anexo: "Memoria. Ejecución de proyectos de gasto"

24.5. Gastos con financiación afectada

Anexo "Memoria: Desviaciones de financiación por agente financiador"

24.6. Remanente de tesorería

Anexo: "Memoria: Estado de Remanente de tesorería"

Anexo "Deterioros de créditos y saldos de dudoso cobro"

24.7. Acreedores por operaciones devengadas

Anexo: "Memoria: Acreedores por operaciones devengadas"

25. Indicadores financieros, patrimoniales y presupuestarios

1) Indicadores financieros y patrimoniales.

Anexo: "Liquidez Inmediata"

Anexo: "Liquidez a Corto Plazo"

Anexo: "Liquidez general"

Anexo: "Endeudamiento por habitante"

Anexo: "Endeudamiento"

Anexo: "Relación de endeudamiento"

Anexo: "Cash – Flow"

Anexo: "Periodo medio de pago a acreedores comerciales"

Anexo: "Periodo medio de cobro"

Anexo: "Ratios de la cuenta del resultado económico-patrimonial"

2) Indicadores presupuestarios.

a) *Del Presupuesto de gastos corriente*

Anexo "Ejecución del Presupuesto de Gastos"

Anexo "Realización de Pagos"

Anexo "Gasto por Habitante"

Anexo "Inversión por Habitante"

Anexo "Esfuerzo Inversor"

b) *Del presupuesto de ingresos*

Anexo: "Ejecución del Presupuesto de Ingresos"

Anexo: "Realización de Cobros"

Anexo: "Autonomía"

Anexo "Autonomía Fiscal"

Anexo "Superávit (o Déficit) por Habitante"

c) *De Presupuestos cerrados*

Anexo "Realización de Pagos de ejercicios cerrados"

Anexo "Realización de Cobros de ejercicios cerrados"

26. Información sobre el coste de las actividades

La información contenida en esta nota se elaborará, al menos, para los servicios y actividades que se financien con tasas o precios públicos y, únicamente, estarán obligados a cumplimentarla los municipios de más de 50.000 habitantes y las demás entidades locales de ámbito superior.

Para cada servicio y actividad, al menos para aquellos que se financien con tasas o precios públicos:

1. Resumen general de costes de la entidad

Elemento	Importe	%
COSTES DE PERSONAL		
Sueldos y salarios	632.344,37	26,92
Indemnizaciones		
Cotizaciones sociales a cargo del empleador	183.393,74	7,81
Otros costes sociales		
Indemnizaciones por razón del servicio		
Transporte de personal		
ADQUISICIÓN DE BIENES Y SERVICIOS		
Coste de materiales de reprografía e imprenta		
Coste de otros materiales	16.553,56	0,70
Adquisición de bienes de inversión	6.825,60	0,29
Trabajos realizados por otras entidades	29.245,18	1,25
SERVICIOS EXTERIORES		
Costes de investigación y desarrollo del ejercicio		
Arrendamientos y cánones	8.510,49	0,36
Reparaciones y conservación	32.488,62	1,38

Servicios de profesionales independientes		
Transportes	1.129,87	0,05
Servicios bancarios y similares	468,64	0,02
Publicidad, propaganda y relaciones públicas		
Suministros	1.644,65	0,07
Comunicaciones	14.929,96	0,64
Costes diversos	1.421.116,29	60,51
TRIBUTOS		
COSTES CALCULADOS	2.348.650,97	100,00
Amortizaciones	5.974,71	
COSTES FINANCIEROS		
COSTES DE TRANSFERENCIAS		
OTROS COSTES		
Total	2.354.625,68	100

2. Resumen del coste por elementos de las actividades

Elemento	Coste directo	Coste indirecto	Total	%
Costes de personal	815738,11		815738,11	34,73
Adquisición de bienes y servicios	1526087,26		1526087,26	64,98
Servicios exteriores				
Tributos				
Costes calculados				
Costes financieros				
Costes de transferencias				
Otros costes	6825,60		6825,60	0,29
Total	2348650,97		2348650,97	100

3. Resumen de costes por actividad

Actividades	Importe	%
Actividad Promoción turística de la ciudad	1405095,22	60

Actividad Información turística	936730,15	40
Actividad.....		
Actividad.....		
.....		
Total	2348650,97	100

4. Resumen relacionando costes e ingresos de las actividades

Actividades	Coste total actividad	Ingresos	Margen	% Cobertura
Actividad <u>Promoción Turística de la ciudad</u>	1405095,22	11997,30		
Actividad información turística	936730,15	7998,20		
Actividad.....				
Actividad.....				
Total	2341825,37	19995,70		

27. Indicadores de gestión.

La información contenida en esta nota se elaborará, al menos, para los servicios y actividades que se financien con tasas o precios públicos y, únicamente, estarán obligados a cumplimentarla los municipios de más de 50.000 habitantes y las demás entidades locales de ámbito superior.

Los indicadores de gestión son instrumentos de medición elegidos como variables relevantes que pretenden informar sobre aspectos globales o concretos de la organización, atendiendo, especialmente, a la evaluación de la eficacia, eficiencia y economía en la prestación de, al menos, los servicios o actividades financiados con tasas o precios públicos.

Opcionalmente, estos indicadores podrán incluirse en la nota 26. "Información sobre el coste de las actividades" junto con la información relativa a la actividad correspondiente.

Para la confección de los indicadores que a continuación se relacionan se tendrá en cuenta lo previsto en la norma f) de elaboración de la memoria.

1. Indicadores de eficacia

a)

Número de actuaciones realizadas 2020

- Panorámicas	1.296 personas	(45 grupos)
- Ayuntamiento	23 personas	(3 grupos)
- Walking Tour	885 personas	(43 grupos)
- Casa Solans	1.057 personas	(45 grupos)
- Paseos guiados	391 personas	(25 grupos)
- Real Maestranza	92 personas	(4 grupos)
- Casco Histórico	70 personas	(4 grupos)
- Ruta Basílica del Pilar	152 personas	(37 grupos)
- Ruta Catedral el Salvador	192 personas	(49 grupos)
- Bizitour	13 personas	(1 grupos)
- Ruta Cofrade	124 personas	(3 grupos)
- Zaragoza Accesible	8 personas	(1 grupos)
- Divertour	63 personas	(6 grupos)
- Informadores en la calle	2.157 personas	(653 grupos)
- Gastronomicas	260 personas	(8 grupos)
<i>BUS TURISTICO:</i>		
- Bus Turístico diurno	4.612 viajeros	(3.555 billetes)
- Bus turístico Megabus	791 viajeros	(794 billetes)
- Bus turístico nocturno	238 viajeros	(245 billetes)
- Bus Grupos	446 viajeros	(12 grupos)
- Zaragoza family	4 bonos	

Número de actuaciones previstas 2020, comparación con resultados finales 2019

- Panorámicas	14.616 personas	(459 grupos)
- Ayuntamiento	2.930 personas	(158 grupos)
- Walking Tour	154 personas	(20 grupos)
- Casa Solans	1.883 personas	(112 grupos)
- Paseos guiados	5.676 personas	(225 grupos)
- Real Maestranza	5.534 personas	(484 grupos)
- Casco Histórico	793 personas	(36 grupos)
- Bizitour	100 personas	(4 grupos)
- Ruta Cofrade	278 personas	(7 grupos)

- Zaragoza Accesible	238 personas	(9 grupos)
- El Quijote	0 personas	(0 grupos)
- Divertour	134 personas	(8 grupos)
- Otras: Festival Asalto, Pilar como		
Panteón, Cuentacuentos	2.384 personas	(125 grupos)
- Informadores en la calle	11.688 personas	(1.215 grupos)
- Gastronomitas	782 personas	(39 grupos)
<i>BUS TURISTICO:</i>		
- Bus Turístico diurno	48.655 viajeros	(31.620 billetes)
- Bus turístico Megabus	2.478 viajeros	(2.478 billetes)
- Bus turístico nocturno	476 viajeros	(476 billetes)
- Bus Grupos	3.087 viajeros	(75 grupos)
<i>ZARAGOZA CARD:</i>		
- Zaragoza Family	83 tarjetas	
- Chocopass	351 usuarios	

b) Plazo medio de espera para recibir un determinado servicio público

Material promocional en el acto

Vistas guiadas reservas con antelación de al menos 48 horas

Bus turístico con antelación o en el acto

c) Porcentaje de población cubierta por un determinado servicio público.

Sin indicadores ya que en el campo del turismo, la población podría considerarse de carácter local, nacional o internacional y es imposible cuantificar la población

Número de actuaciones realizadas año 2020

Las actuaciones realizadas en el ejercicio 2020 se redujeron debido al COVID 19 respecto a la realizadas en 2019

Número de actuaciones previstas año 2021

Las actuaciones previstas para el ejercicio 2020 se prevé que sean muy similares a las del ejercicio 2019.

Número de actuaciones realizadas (serie años anteriores)

VISITAS GUIADAS:	2018	2019	2020
- Panorámicas	11.846 pax	14.616 pax	1.296 pax
- Ayuntamiento	2.725 pax	2.930 pax	885 pax
- Walking Tour	83 pax	154 pax	23 pax
- Casa Solans	1.955 pax	1.883 pax	391 pax
- Paseos guiados	4.016 pax	5.676 pax	1.057 pax
- Real Maestranza	5.303 pax	5.534 pax	2.597 pax
- Casco Histórico	714 pax	793 pax	70 pax

- Bizitour	31 pax	100 pax	13 pax
- Ruta Cofrade	229 pax	278 pax	124 pax
- Zaragoza Accesible	182 pax	238 pax	8 pax
- Divertour	96 pax	134 pax	63 pax
- Informadores en la calle	12.446 pax	11.688 pax	2.157 pax
- Gastronomicas	877 pax	782 pax	260 pax
<i>BUS TURISTICO:</i>			
- Bus Turístico diurno	47.576 pax	48.655 pax	4.612 pax
- Bus turístico Megabus	2.454 pax	2.478 pax	791 pax
- Bus turístico nocturno	420 pax	476 pax	238 pax
- Bus Grupos	2.955 pax	3.087 pax	446 pax

Número de actuaciones previstas (serie años anteriores)

Se prevé un incremento del 3% anual en cada uno de los servicios, respecto al ejercicio anterior, siendo el ejercicio 2020 una excepción como consecuencia de la pandemia Covid-19.

2. Indicadores de eficiencia

Coste de la actividad

Número de usuarios visitas guiadas 2020	4.366 pax
Número de usuarios informadores en la calle 2020	11.688 pax
Número usuarios visitas gastronómicas 2020	782 pax
Número usuarios Autobuses turísticos 2020	6.087 pax

Coste real de la actividad

Coste real de la actividad visitas guiadas 2020	61.389,35 euros
Coste real de la actividad informadores en la calle 2020	42.455,54 euros
Coste real de la actividad visitas gastronómicas	566,00 euros
Coste real de la actividad Autobuses turísticos	abonado por Ayto. Zaragoza

a)

Coste de la actividad

Número unidades equivalente producidas

Unidad equivalente de producción: Parámetro que hace homogénea la producción de un determinado periodo mediante la adición de las unidades totalmente terminadas en el mismo y las incompletas expresadas en términos de unidades terminadas en función de su grado de avance.

3. Indicador de economía

Precio o coste de adquisición del factor de producción "x"

Precio medio del factor de producción "x" en el mercado

4. Indicador de medios de producción

Coste de personal

Número de personas equivalentes

PANTILLA ZARAGOZA TURISMO: 16 efectivos

Órgano Directivo 2020:

1 personas

Derechos reconocidos netos 2020: 71.489,02 euros

Sin situaciones de baja, absentismo, lactancia

Personal laboral 2020:

15 personas de las cuales 1 esta con reducción de una hora al día por cuidado de un menor.

Derechos reconocidos netos 2020: 560.855,15 euros

Sin situaciones de baja, absentismo, lactancia

Persona equivalente: Parámetro que hace homogénea la relación persona/tiempo atendiendo a las situaciones individuales (baja, absentismo, lactancia, reducción de jornada, etc.). Esa relación hace que se considere como base de proporción (una persona equivalente) la prestación de la jornada que en cada caso se considere como normal o habitual.

28. Hechos posteriores al cierre

La entidad informará de:

- a) Los hechos posteriores que pongan de manifiesto circunstancias que ya existían en la fecha de cierre del ejercicio y que, por aplicación de las normas de registro y valoración, hayan supuesto la inclusión de un ajuste en las cifras contenidas en los documentos que integran las cuentas anuales.
- b) Los hechos posteriores que pongan de manifiesto circunstancias que ya existían en la fecha del cierre del ejercicio que no hayan supuesto, de acuerdo con su naturaleza, la inclusión de un ajuste en las cifras contenidas en las cuentas anuales, si bien la información contenida en la memoria debe ser modificada de acuerdo con dicho hecho posterior.
- c) Los hechos posteriores que muestren condiciones que no existían al cierre del ejercicio y que sean de tal importancia que, si no se suministra información al respecto, podría afectar a la capacidad de evaluación de los usuarios de las cuentas anuales.

DOCUMENTACION ANEXOS:

MEMORIA

5. Inmovilizado material	
Anexo: "Memoria: Situación y movimientos del Inmovilizado Material"	60
Anexo: "Memoria: Costes desmantelamiento Inmovilizado Material"	61
Anexo: "Memoria: Vida Util Inmovilizado Material"	62
Anexo: "Memoria: Modificación datos amortizaciones Inmovilizado Material"	63
Anexo: "Memoria: Capitalización gastos financieros Inmovilizado Material"	64
Anexo: "Memoria: Bienes recibidos en adscripción Inmovilizado Material"	65
Anexo: "Memoria: Bienes entregados en adscripción Inmovilizado Material"	66
Anexo: "Memoria: Bienes recibidos en cesión Inmovilizado Material"	67
Anexo: "Memoria: Bienes entregados en cesión Inmovilizado Material"	68
Anexo: "Memoria: Bienes de uso público Inmovilizado Material"	69
Anexo: "Memoria: Bienes Comunales Inmovilizado Material"	70
Anexo: "Memoria: Bienes Patrimonio Historico Inmovilizado Material"	71
Anexo: "Memoria: Activación gastos no financieros"	72
6 Patrimonio Público del suelo	
Anexo: "Memoria: Situación y movimientos Patrimonio Público del Suelo"	73
Anexo: "Memoria: Costes de desmantelamiento Patrimonio Público del Suelo"	74
Anexo: "Memoria: Vida util Patrimonio Público del Suelo"	75
Anexo: "Memoria: Modificación datos amortización Patrimonio Público del Suelo"	76
Anexo: "Memoria: Capitalización gastos financieros Patrimonio Público del Suelo"	77
Anexo: "Memoria: Bienes de Patrimonio Público del Suelo"	78
Anexo: "Memoria: Activación gastos no financieros Patrimonio Histórico"	79
7. Inversiones Inmobiliarias	
Anexo: "Memoria: Situación y movimientos de Inversiones Inmobiliarias"	80
Anexo: "Memoria: Coste de desmantelamiento Inversiones Inmobiliarias"	81
Anexo: "Memoria: Vida util Inversiones Inmobiliarias"	82
Anexo: "Memoria: Modificación datos amortizaciones Inversiones Inmobiliarias"	83
Anexo: "Memoria: Capitalización gastos financieros Inversiones Inmobiliarias"	84
Anexo: "Memoria: Bienes patrimonio Histórico del Inversiones Inmobiliarias"	85
Anexo: "Memoria: Activación gastos no financieros Inversiones Inmobiliarias"	86
8. Inmovilizado intangible	
Anexo: "Memoria: Situación y movimientos del Inmovilizado Intangible"	87
Anexo: "Memoria: Vida Util Inmovilizado Intangible"	88
Anexo: "Memoria: Modificación datos amortizaciones Inmovilizado Intangible"	89
Anexo: "Memoria: Capitalización gastos financieros Inmovilizado Intangible"	90
Anexo: "Memoria: Activación gastos no financieros Inmovilizado Intangible"	91
11. Pasivos financieros	
Anexo: "Memoria: Situación y movimientos de las deudas, deudas a coste amortizado"	92
Anexo: "Memoria: Situación y movimientos de las deudas, resumen por categorías"	93
Anexo: "Memoria: Líneas de créditos"	94
Anexo: "Memoria: Riesgo de tipo de cambio y tipo de interés"	95
Anexo: "Memoria: Avaes y otras garantías concedidas"	96
15. Transferencias, subvenciones y otros ingresos y gastos	
Anexo: "Memoria: Estado de Transferencias recibidas"	97
Anexo: "Memoria: Estado de Subvenciones recibidas"	98
Anexo: "Memoria: Subvenciones y transferencias concedidas"	99

16.	Provisiones	
	Anexo: "Memoria: Provisiones"	100
19.	Presentación por actividades de la cuenta de resultado economico patrimonial	
	Anexo: "Memoria: presentación actividades Cuenta del Resultado Economico Patrim.	101
20.	Operaciones por administración de recursos por cuenta de otros entes públicos	
	Anexo: "Memoria. Obligaciones derivadas de la gestión"	102
	Anexo: "Memoria. Entes Públicos, cuentas corrientes en efectivo"	103
	Anexo: "Memoria. Desarrollo de la gestión, Resumen"	104
	Anexo: "Memoria. Desarrollo de la gestión. Derechos anulados"	105
	Anexo: "Memoria. Desarrollo de la gestión. Derechos cancelados"	106
	Anexo: "Memoria. Desarrollo de la gestión. Devolución de ingresos"	107
21.	Operaciones no presupuestarias de Tesorería	
	Anexo: "Memoria. Estado de deudores no Presupuestarios"	108
	Anexo: "Memoria. Estado de acreedores no Presupuestarios"	109
	Anexo: "Memoria. Estado partidas pendientes aplicación, cobros	110
	Anexo: "Memoria. Estado partidas pendientes aplicación, pagos	111
23.	Valores recibidos en deposito	
	Anexo: "Memoria: estado de valores recibidos en depósitos"	112
24.	Información presupuestaria ejercicio corrientes	
	EJERCICIO CORRIENTE	
	Anexo: "Memoria. Presup. Gastos, Modificaciones de Créditos"	113
	Anexo: "Memoria. Presup. Gastos, Remanentes Créditos por vinculación jurídica"	115
	Anexo: "Memoria. Presup. Gastos, Acreedores Operac. Ptes. aplicación	118
	Anexo: "Memoria. Presup. Ingresos, Proceso Gestion, Dchos anulados"	119
	Anexo: "Memoria. Presup. Ingresos, Proceso Gestion, Dchos cancelados"	120
	Anexo: "Memoria. Presup. Ingresos, Proceso Gestion, Recaudación neta"	121
	Anexo: "Memoria. Presup. Ingresos, devolución de ingresos	122
	Anexo: "Memoria. Presup. Ingresos, compromisos de ingresos "	123
	EJERCICIOS CERRADOS	
	Anexo: "Memoria. Obligaciones Presupuestos cerrados"	124
	Anexo: "Memoria. Derechos a cobrar Presup. cerrados, dchos. cancelados"	125
	Anexo: "Memoria. Derechos a cobrar Presup. cerrados, dchos. ptes. cobro"	126
	Anexo: "Memoria. Derechos a cobrar Presup. cerrados, dchos. anulados"	127
	Anexo: "Memoria. Variación Resultado Presupuestario ejercicios anteriores	128
	EJERCICIOS POSTERIORES	
	Anexo: "Memoria. Compromisos de gastos con cargo a Presup. ejercicio posterior"	129
	Anexo: "Memoria. Compromisos de ingresos con cargo a Presup. ejercicio posterior"	130
	EJECUCION PRESUPUESTO DE GASTOS	
	Anexo: "Memoria. Resumen de ejecución"	131
	Anexo: "Memoria. Anualidades pendientes"	132
	GASTOS CON FINANCIACION AFECTADA	
	Anexo: "Memoria. Desviaciones de financiación por agente financiador"	133
	REMANENTE DE TESORERIA	
	Anexo: "Memoria. Remanente de Tesorería"	134
	Anexo: "Memoria. Deterioro de créditos y saldos dudoso cobro, operaciones gestión"	135
	Anexo: "Memoria. Deterioro de créditos y saldos dudoso cobro, operaciones a cobrar"	136
	Anexo: "Memoria. Deterioro de créditos y saldos dudoso cobro, invers.financ, GMA"	137
	Anexo: "Memoria. Deterioro de créditos y saldos dudoso cobro, otras invers.financ,"	138
	Anexo: "Memoria. Acreedores por operaciones devengadas"	139
25.	Indicadores financieros, patrimoniales y presupuestarios	
	INDICADORES FINANCIEROS Y PATRIMONIALES	
	Anexo: "Memoria. Liquidez inmediata"	140
	Anexo: "Memoria. Liquidez a corto plazo"	141
	Anexo: "Memoria. Liquidez general"	142
	Anexo: "Memoria. Endeudamiento por habitante"	143
	Anexo: "Memoria. Endeudamiento"	144
	Anexo: "Memoria. Relación de Endeudamiento"	145

Anexo: "Memoria. Cash Flow"	146
Anexo: "Memoria. Periodo medio de pago"	147
Anexo: "Memoria. Periodo medio de cobro"	148
Anexo: "Memoria. Ratios de la Cuenta de Resultado-Patrimonial"	149
INDICADORES PRESUPUESTARIOS DEL PRESUPUESTO GASTOS CORRIENTE	
Anexo: "Memoria. Ejecución de gastos"	150
Anexo: "Memoria. Realización pagos corrientes"	151
Anexo: "Memoria. Gastos por habitantes"	152
Anexo: "Memoria. Inversión por habitante"	153
Anexo: "Memoria. Esfuerzo inversor"	154
INDICADORES PRESUPUESTARIOS DEL PRESUPUESTO INGRESOS CORRIENTE	
Anexo: "Memoria. Ejecución de ingresos"	155
Anexo: "Memoria. Realización cobros"	156
Anexo: "Memoria. Autonomía"	157
Anexo: "Memoria. Autonomía fiscal"	158
Anexo: "Memoria. Superavit o deficit por habitante"	159
INDICADORES PRESUPUESTARIOS DE PRESUPUESTOS CERRADOS	
Anexo: "Memoria. Realización pagos"	160
Anexo: "Memoria. Realización cobros"	161
29. Nota adicional: aspectos derivados de la transición a las nuevas normas contables	
Anexo: "Memoria. Balance 2019"	162
Anexo: "Memoria. Remanente Tesorería 2019"	166
Anexo: "Memoria. Cuenta de Resultado Economico-Patrimonial 2019"	167
Anexo: "Memoria. Ajustes por transición contable"	170
DOCUMENTACION COMPLEMENTARIA	
Anexo: "Acta de arqueo"	171

SITUACIÓN Y MOVIMIENTOS DEL INMOVILIZADO MATERIAL

Ejercicio: 2020
 Importe: euros
 A fecha: 31/12/2020

Cuentas	Inmovilizado material	Saldo inicial	Entradas	Aumentos Traspasos	Salidas	Disminuc. Traspasos	Deterioro Ejercicio	Amortiz. Ejercicio	Revaloriz.	Saldo Final
214, 215, 216, 217, 218, 219, (2814), (2815), (2816), (2817), (2818), (2819), (2914), (2915), (2916), (2917), (2918), (2919), (2999)	5.Otro inmovilizado material	28.713,86	5.883,01	942,59	0,00	0,00	0,00	5.974,71	0,00	29.564,75
	Modelo de costes	28.713,86	5.883,01	942,59	0,00	0,00	0,00	5.974,71	0,00	29.564,75
2300, 2310, 232, 233, 234, 235, 237, 238, 2390	6.Inmovilizado material en curso y anticipos	0,00	942,59	0,00	0,00	942,59	0,00	0,00	0,00	0,00
	Modelo de costes	0,00	942,59	0,00	0,00	942,59	0,00	0,00	0,00	0,00
	TOTAL	28.713,86	6.825,60	942,59	0,00	942,59	0,00	5.974,71	0,00	29.564,75

**MEMORIA.- INMOVILIZADO MATERIAL
COSTES DE DESMANTELAMIENTO**

Ejercicio: 2020

Importe: euros

Partidas de Balance / Activo	Inicio Ejercicio	Final Ejercicio
TOTAL		

**MEMORIA.- INMOVILIZADO MATERIAL
VIDA ÚTIL**

Partidas de Balance	Nº. de activos	Vida útil	Coefficiente de amortización
2.Construcciones	2	--	--
	1	10	10%
5.Otro inmovilizado material	30	--	--
	7	1	100%
	6	2	50%
	26	3	33%
	7	4	25%
	3	5	20%
	4	6	16%
	6	7	14%
	24	8	12%
	6	10	10%

**MEMORIA.- INMOVILIZADO MATERIAL
MODIFICACIÓN DATOS AMORTIZACIÓN**

Ejercicio: 2020

Importe: euros

Partidas de Balance / Activo	Amortizable		Vida Útil		Valor Residual	
	Inicial	Final	Inicial	Final	Inicial	Final

**MEMORIA.- INMOVILIZADO MATERIAL
CAPITALIZACIÓN GASTOS FINANCIEROS**Ejercicio: 2020
Importe: euros

Partidas de Balance / Activo	En el Ejercicio	Total
TOTAL		

Ejercicio: 2020
 Importe: euros

**MEMORIA.- INMOVILIZADO MATERIAL
 BIENES RECIBIDOS EN ADSCRIPCIÓN EN EL EJERCICIO**

Partidas de Balance / Activo	Fecha Adscripción	Valor Inicial	Valor Total	Amortización Acumulada	Deterioro Acumulado	Valor Contable

**MEMORIA.- INMOVILIZADO MATERIAL
BIENES ENTREGADOS EN ADSCRIPCIÓN EN EL EJERCICIO**Ejercicio: 2020
Importe: euros

Partidas de Balance / Activo	Entidad Beneficiaria	Fecha Adscripción	Valor Contable en baja

**MEMORIA.- INMOVILIZADO MATERIAL
BIENES RECIBIDOS EN CESIÓN EN EL EJERCICIO**

Ejercicio: 2020
Importe: euros

Partidas de Balance / Activo	Fecha Cesión	Valor Inicial	Valor Total	Amortización Acumulada	Deterioro Acumulado	Valor Contable

MEMORIA.- INMOVILIZADO MATERIAL
BIENES ENTREGADOS EN CESIÓN EN EL EJERCICIO

Ejercicio: 2020

Importe: euros

Partidas de Balance / Activo	Entidad Beneficiaria	Fecha Cesión	Valor Contable en baja	Deterioro por uso cedido

**MEMORIA.- INMOVILIZADO MATERIAL
BIENES DE USO PÚBLICO**

Ejercicio: 2020
Importe: euros

Partidas de Balance / Clasificación patrimonial / Activo	Valor Contable
5.Otro inmovilizado material	7.175,47
Equipos para proceso de información	
7/000000001 - COPIADORA KONICA MINOLTA BIZHUB C224e	1.488,20
9/000000128 - ORDENADOR HP800 SFF	333,65
9/000000133 - SERVIDOR	2.596,04
9/000000139 - ORDENADOR OF. ZUDA Y PORTATIL GERENTE	2.577,29
9/000000140 - MONITOR 23 HP	180,29
TOTAL	7.175,47

**MEMORIA.- INMOVILIZADO MATERIAL
BIENES DE COMUNALES**Ejercicio: 2020
Importe: euros

Partidas de Balance / Clasificación patrimonial / Activo	Valor Contable
TOTAL	

**MEMORIA.- INMOVILIZADO MATERIAL
BIENES DEL PATRIMONIO HISTÓRICO**Ejercicio: 2020
Importe: euros

Partidas de Balance / Clasificación patrimonial / Activo	Valor Contable
TOTAL	

**MEMORIA.- INMOVILIZADO MATERIAL
ACTIVACIÓN GASTOS NO FINANCIEROS**Ejercicio: 2020
Importe: euros

Partidas de Balance / Activo	En el Ejercicio	Total
TOTAL		

SITUACIÓN Y MOVIMIENTOS DEL PATRIMONIO PÚBLICO DEL SUELO

Ejercicio: 2020
 Importe: euros
 A fecha: 31/12/2020

Cuentas	Patrimonio público del suelo	Saldo inicial	Entradas	Aumentos Traspasos	Salidas	Disminuc. Traspasos	Deterioro Ejercicio	Amortiz. Ejercicio	Revaloriz.	Saldo Final
	TOTAL									

**MEMORIA.- PATRIMONIO PÚBLICO DEL SUELO
COSTES DE DESMANTELAMIENTO**Ejercicio: 2020
Importe: euros

Partidas de Balance / Activo	Inicio Ejercicio	Final Ejercicio
TOTAL		

**MEMORIA.- PATRIMONIO PÚBLICO DEL SUELO
VIDA ÚTIL**

Ejercicio: 2020

Partidas de Balance	Nº. de activos	Vida útil	Coefficiente de amortización

**MEMORIA.- PATRIMONIO PÚBLICO DEL SUELO
MODIFICACIÓN DATOS AMORTIZACIÓN**Ejercicio: 2020
Importe: euros

Partidas de Balance / Activo	Amortizable		Vida Útil		Valor Residual	
	Inicial	Final	Inicial	Final	Inicial	Final

**MEMORIA.- PATRIMONIO PÚBLICO DEL SUELO
CAPITALIZACIÓN GASTOS FINANCIEROS**

Ejercicio: 2020

Importe: euros

Partidas de Balance / Activo	En el Ejercicio	Total
TOTAL		

**MEMORIA.- PATRIMONIO PÚBLICO DEL SUELO
BIENES DEL PATRIMONIO HISTÓRICO**Ejercicio: 2020
Importe: euros

Partidas de Balance / Clasificación patrimonial / Activo	Valor Contable
TOTAL	

**MEMORIA.- PATRIMONIO PÚBLICO DEL SUELO
ACTIVACIÓN GASTOS NO FINANCIEROS**

Ejercicio: 2020

Importe: euros

Partidas de Balance / Activo	En el Ejercicio	Total
TOTAL		

30

SITUACIÓN Y MOVIMIENTOS DE LAS INVERSIONES INMOBILIARIAS

Ejercicio: 2020
 Importe: euros
 A fecha: 31/12/2020

Cuentas	Inversiones inmobiliarias	Saldo inicial	Entradas	Aumentos Traspasos	Salidas	Disminuc. Traspasos	Deterioro Ejercicio	Amortiz. Ejercicio	Revaloriz.	Saldo Final
	TOTAL									

**MEMORIA.- INVERSIONES INMOBILIARIAS
COSTES DE DESMANTELAMIENTO**Ejercicio: 2020
Importe: euros

Partidas de Balance / Activo	Inicio Ejercicio	Final Ejercicio
TOTAL		

**MEMORIA.- INVERSIONES INMOBILIARIAS
VIDA ÚTIL**

Ejercicio: 2020

Partidas de Balance	Nº. de activos	Vida útil	Coefficiente de amortización

**MEMORIA.- INVERSIONES INMOBILIARIAS
MODIFICACIÓN DATOS AMORTIZACIÓN**Ejercicio: 2020
Importe: euros

Partidas de Balance / Activo	Amortizable		Vida Útil		Valor Residual	
	Inicial	Final	Inicial	Final	Inicial	Final

**MEMORIA.- INVERSIONES INMOBILIARIAS
CAPITALIZACIÓN GASTOS FINANCIEROS**Ejercicio: 2020
Importe: euros

Partidas de Balance / Activo	En el Ejercicio	Total
TOTAL		

**MEMORIA.- INVERSIONES INMOBILIARIAS
BIENES DEL PATRIMONIO HISTÓRICO**Ejercicio: 2020
Importe: euros

Partidas de Balance / Clasificación patrimonial / Activo	Valor Contable
TOTAL	

**MEMORIA.- INVERSIONES INMOBILIARIAS
ACTIVACIÓN GASTOS NO FINANCIEROS**

Ejercicio: 2020

Importe: euros

Partidas de Balance / Activo	En el Ejercicio	Total
TOTAL		

Ejercicio: 2020
 Importe: euros
 A fecha: 31/12/2020

SITUACIÓN Y MOVIMIENTOS DEL INMOVILIZADO INTANGIBLE

Cuentas	Inmovilizado intangible	Saldo inicial	Entradas	Aumentos Traspasos	Salidas	Disminuc. Traspasos	Deterioro Ejercicio	Amortiz. Ejercicio	Revaloriz.	Saldo Final
	TOTAL									

**MEMORIA.- INMOVILIZADO INTANGIBLE
VIDA ÚTIL**

Ejercicio: 2020

Partidas de Balance	Nº. de activos	Vida útil	Coefficiente de amortización

**MEMORIA.- INMOVILIZADO INTANGIBLE
MODIFICACIÓN DATOS AMORTIZACIÓN**

Ejercicio: 2020

Importe: euros

Partidas de Balance / Activo	Amortizable		Vida Útil		Valor Residual	
	Inicial	Final	Inicial	Final	Inicial	Final

**MEMORIA.- INMOVILIZADO INTANGIBLE
CAPITALIZACIÓN GASTOS FINANCIEROS**

Ejercicio: 2020

Importe: euros

Partidas de Balance / Activo	En el Ejercicio	Total
TOTAL		

1.- Situación y Movimientos de las Deudas
a) Deudas a Coste Amortizado

Ejercicio: 2020
 Importe: euros
 A fecha: 31/12/2020

Id. Deuda	T.I.E.	Deuda al 1 de Enero		Creaciones		Intereses devengados según T.I.E.		Intereses cancelado (7)	Diferencias de Cambio		Disminuciones		Deuda a 31/12/2020	
		Coste amortizado (1)	Intereses explícitos (2)	Efectivo (3)	Gastos (4)	Explicitos (5)	Resto (6)		Coste Amort. (8)	De Intereses explícitos (9)	Valor Contable (10)	Resultado (11)	Coste amortizado (12) = (1) + (3) - (4) + (6) + (8) - (10)	Intereses explícitos (13) = (2) + (5) - (7) + (9)
	Total:													

1.- Situación y Movimientos de las Deudas
c) Resumen por Categorías

Ejercicio: 2020
 Importe: euros
 A fecha: 31/12/2020

Clases Categorías	Largo Plazo				Corto Plazo				Totales	
	Obligaciones y Otros Valores Negociables		Deudas con Entidades de Crédito		Obligaciones y Otros Valores Negociables		Deudas con Entidades de Crédito		Otras Deudas	
	2020	2019	2020	2019	2020	2019	2020	2019	2020	2019
Deudas a Valor Razonable	0,00	0,00	0,00	0,00	0,00	0,00	0,00	0,00	0,00	0,00
Total:	0,00	0,00	0,00	0,00	0,00	0,00	0,00	0,00	0,00	0,00

Líneas de Crédito

Ejercicio: 2020
Importe: euros
A fecha: 31/12/2020

Identificación	Límite Concedido	Dispuesto	Disponible	% Comisión s/ No Dispuesto
Total:				

Información sobre riesgos de tipo de cambio y tipo de interés
Riesgo de tipo de interés

Ejercicio: 2020

Importe: euros

A fecha: 31/12/2020

Tipo de Pasivo	Tipo de Interés	A Tipo de Interés Fijo	A Tipo de Interés Variable	Total
Obligaciones y otro valores negociables		0,00	0,00	0,00
Deudas con entidades de crédito		0,00	0,00	0,00
Otras deudas		0,00	0,00	0,00
	Total Importe	0,00	0,00	0,00
	% de pasivos a tipo de interés fijo o variable sobre el total	0,00	0,00	0,00

Memoria: Estado de transferencias recibidas

Detalle: Operación

Ejercicio: 2020

Importe: euros

A fecha: 31/12/2020

Aplicación presupuestaria	Operación Número	Descripción	Importe reconocido	Importe imputado
2020.40000	2020/EP/000531	INGRESO APORTACION MUNICIPAL ENERO SOSTENIMIENTO PATRONATO	217.041,00	217.041,00
2020.40000	2020/EP/000627	APORTACION MUNICIPAL SOSTENIMIENTO PATRONATO ENERO 2020	217.041,00	217.041,00
2020.40000	2020/EP/000933	INGRESO APORTACION MUNICIPAL MARZO SOSTENIMIENTO PATRONATO	217.041,00	217.041,00
2020.40000	2020/EP/001078	INGRESO SOSTENIMIENTO PATRONATO MES ABRIL	217.041,00	217.041,00
2020.40000	2020/EP/001322	INGRESO APORTACION MUNICIPAL SOSTENIMIENTO PATRONATO MAYO	217.041,00	217.041,00
2020.40000	2020/EP/001579	INGRESO APORTACION MUNICIPAL JUNIO SOSTENIMIENTO PATRONATO	217.041,00	217.041,00
2020.40000	2020/EP/001678	INGRESO APORTACION MUNICIPAL SOSTENIMIENTO PATRONATO JULIO	217.041,00	217.041,00
2020.40000	2020/EP/001947	INGRESO APORTACION MUNICIPAL SOSTENIMIENTO PATRONATO AGOSTO	217.041,00	217.041,00
2020.40000	2020/EP/002120	INGRESO PAORTACION MUNICIPAL SEPTIEMBRE SOSTENIMIENTO O.A.	217.041,00	217.041,00
2020.40000	2020/EP/002369	INGRESO APORTACION MUNICIPAL OCTUBRE 2020 SOSTENIMIENTO ORG.AUT.	217.041,00	217.041,00
2020.40000	2020/EP/002850	APORTACION MUNICIPAL SOSTENIMIENTO PATRONATO 2020	246.090,00	246.090,00
		Total Aplicación...	2.416.500,00	2.416.500,00
2020.47000	2020/EP/002003	INGRESO FACT 58/2020 CUOTA ANUAL SOCIO OFICINA CONGRESOS	525,00	525,00
2020.47000	2020/EP/002071	INGRESO CUOTA ANUAL SOCIO OFICINA DE CONGRESOS	9.450,00	9.450,00
		Total Aplicación...	9.975,00	9.975,00
		Total Transferencias Corrientes...	2.426.475,00	2.426.475,00
		TOTAL TRANSFERENCIAS...	2.426.475,00	2.426.475,00

Memoria: Estado de Subvenciones recibidas

Ejercicio: 2020
 Importe: euros
 A fecha: 31/12/2020

Subvenciones reintegrables: Condiciones impuestas pendientes de cumplimiento

Número	Descripción	Concedente Documento / Nombre	Objetivo / Forma	Importes		
				Previsto	Reconocido Total	Reconocido Ejercicio
TOTALES...						

Subvenciones no reintegrables: Condiciones impuestas cumplidas

Número	Descripción	Concedente Documento / Nombre	Objetivo / Forma	Sistema de imputación / Elemento de imputación	Importes			
					Previsto	Reconocido Total	Reconocido Ejercicio	Imputado Ejercicio
TOTALES...								

Memoria: Provisiones

Ejercicio: 2020

Importe: euros

A fecha: 31/12/2020

Cuentas	Provisiones	Saldo inicial	Aumentos	Disminuciones	Saldo Final
14	PROVISIONES A LARGO PLAZO				
58	PROVISIONES A CORTO PLAZO				
	TOTAL	0,00	0,00	0,00	0,00

Presentación por Actividades de la Cuenta del Resultado Económico Patrimonial

Ejercicio: 2020
 Importe: euros
 A Fecha: 31/12/2020

Gastos (Grupo de Programas)	Ejercicio actual	Ejercicio anterior	Ingresos	Ejercicio actual	Ejercicio anterior
432 - Información y promoción turística	2.334.825,37	2.589.823,73	Ingresos de gestión ordinaria	2.470.513,50	2.213.572,56
	Resto	Resto	Ingresos financieros	0,00	0,00
	Resto	Resto	Otros ingresos	4.153,00	3.783,00
	Gasto presupuestario				
	Resto				
TOTAL:	2.352.120,58	2.613.461,29		2.474.666,50	2.217.355,56

2

Obligaciones derivadas de la gestión

Ejercicio: 2020
 Importe: euros
 Detalle: Entidad ROE
 A fecha: 31/12/2020

Ente Titular		Pendiente de pago a 1 de enero	Modificaciones saldo inicial	Recaudación Líquida	Reintegros	Total a Pagar	Pagos realizados	Pendiente de pago a fecha
Código	Descripción							
Total....								

OPERACIONES POR ADMINISTRACIÓN DE RECURSOS DE OTROS ENTES PÚBLICOS

2.- Entes Públicos, cuentas corrientes en efectivo

Ejercicio: 2020
 Importe: euros
 Detalle: Entidad ROE
 A fecha: 31/12/2020

NIF	Ente titular		Cargo				Abono			Saldo a fecha	
	Denominación	Saldo Inicial Deudor	Pagos	Total Cargo	Saldo Inicial Acreedor	Cobros	Total Abono	Deudor	Acreedor		
	Totales...										

OPERACIONES POR ADMINISTRACIÓN DE RECURSOS DE OTROS ENTES PÚBLICOS

3.- DESARROLLO DE LA GESTIÓN
a) Resumen

Ejercicio: 2020
 Importe: euros
 Detalle: Concepto ROE
 A fecha: 31/12/2020

Código	Concepto		Derechos ptes de cobro a 1 de enero	Modificación de saldo inicial	Derechos reconocidos	Derechos anulados	Derechos cancelados	Recaudación neta	Derechos ptes de cobro a fecha
	Descripción								
Total....									

OPERACIONES POR ADMINISTRACIÓN DE RECURSOS DE OTROS ENTES PÚBLICOS

3.- DESARROLLO DE LA GESTIÓN

c) Derechos Cancelados

Ejercicio: 2020
 Importe: euros
 Detalle: Concepto ROE
 A fecha: 31/12/2020

Código	Concepto		Cobros en especie	Insolvencias	Prescripción	Otras Causas	Total derechos cancelados
		Descripción					
	Total....						

OPERACIONES POR ADMINISTRACIÓN DE RECURSOS DE OTROS ENTES PÚBLICOS

3.- DESARROLLO DE LA GESTIÓN

d) Devoluciones de ingresos

Ejercicio: 2020
 Importe: euros
 Detalle: Concepto ROE
 A fecha: 31/12/2020

Código	Concepto		Pendientes de pago a 1 de enero	Modificación de saldo inicial y anulaciones	Reconocidas en el ejercicio	Total devoluciones reconocidas	Prescripción	Pagadas en el ejercicio	Pendientes de pago a fecha
	Descripción								
Total...									

OPERACIONES NO PRESUPUESTARIAS DE TESORERIA

1. ESTADO DE DEUDORES NO PRESUPUESTARIOS

Ejercicio: 2020
 Importe: euros
 A fecha: 31/12/2020

Cuenta	Código	Concepto		Saldo al 1 de enero	Modificaciones Saldo inicial	Cargos Realizados en Ejercicio	Total Deudores	Abonos Realizados en el Ejercicio	Deudores pendientes de cobro a 31 de diciembre
		Descripción							
5580000	11.1002	Provisiones de fondos para Pagos a Justificar pendientes de justificación		0,00	0,00	7.000,00	7.000,00	7.000,00	0,00
5584000	11.1001	Libramientos para pagos a justificar		0,00	0,00	14.000,00	14.000,00	14.000,00	0,00
		Total cuenta	558	0,00	0,00	14.000,00	14.000,00	14.000,00	0,00
		Total		0,00	0,00	14.000,00	14.000,00	14.000,00	0,00

OPERACIONES NO PRESUPUESTARIAS DE TESORERIA

2. ESTADO DE ACREEDORES NO PRESUPUESTARIOS

Ejercicio: 2020
 Importe: euros
 A fecha: 31/12/2020

Cuenta	Concepto		Saldo al 1 de enero	Modificaciones Saldo inicial	Abonos Realizados en Ejercicio	Total Acreedores	Cargos Realizados en el Ejercicio	Acreedores pendientes de pago a 31 de diciembre
	Código	Descripción						
4190000	26.0002	Donaciones	268,62	0,00	51,78	320,40	316,97	3,43
4190002	26.0003	OPERACIONES IVA EXTRACOMUNITARIAS	0,00	0,00	826,92	826,92	826,92	0,00
		Total cuenta	268,62	0,00	878,70	1.147,32	1.143,89	3,43
4751000	23.0003	Hacienda Pública, Acreedora por retenciones de IRPF	39.794,19	0,00	122.989,20	162.783,39	124.160,51	38.622,88
		Total cuenta	39.794,19	0,00	122.989,20	162.783,39	124.160,51	38.622,88
4760000	22.0001	Seguridad Social acreedora	3.292,39	0,00	37.833,55	41.125,94	37.700,22	3.425,72
		Total cuenta	3.292,39	0,00	37.833,55	41.125,94	37.700,22	3.425,72
5600100	21.0000	Fianzas y depósitos recibidos a corto plazo	15.675,83	0,00	7.294,22	22.970,05	0,00	22.970,05
		Total cuenta	15.675,83	0,00	7.294,22	22.970,05	0,00	22.970,05
		Total	59.031,03	0,00	168.995,67	228.026,70	163.004,62	65.022,08

OPERACIONES NO PRESUPUESTARIAS DE TESORERIA

Ejercicio: 2020
 Importe: euros
 A fecha: 31/12/2020

3. ESTADO DE PARTIDAS PENDIENTES DE APLICACIÓN

a) COBROS PENDIENTES DE APLICACIÓN

Cuenta	Concepto		Cobros pendientes de aplicación a 1 de enero	Modificaciones Saldo inicial	Cobros Realizados en Ejercicio	Total Cobros pendientes de aplicación	Cobros aplicados en el Ejercicio	Cobros pendientes de aplicación a 31 de diciembre
	Código	Descripción						
	Total cuenta							
	Total							

OPERACIONES NO PRESUPUESTARIAS DE TESORERIA

Ejercicio: 2020
 Importe: euros
 A fecha: 31/12/2020

3. ESTADO DE PARTIDAS PENDIENTES DE APLICACIÓN

b) PAGOS PENDIENTES DE APLICACIÓN

Cuenta	Concepto		Pagos pendientes de aplicación a 1 de enero	Modificaciones Saldo inicial	Pagos Realizados en Ejercicio	Total Pagos pendientes de aplicación	Pagos aplicados en el Ejercicio	Pagos pendientes de aplicación a 31 de diciembre
	Código	Descripción						
	Total cuenta							
	Total							

ESTADO DE VALORES RECIBIDOS EN DEPÓSITO

Periodo listado hasta 31/12/2020

Ejercicio: 2020
Importe: euros

Concepto	Clasificación	Saldo al 1 de Enero	Modificaciones Saldo Inicial	Depósitos Recibidos en el Ejercicio	Total Depósitos Recibidos	Depósitos Cancelados	Depósitos Pendientes de Devolución
1	Fianzas Provisionales	0,00	0,00	0,00	0,00	0,00	0,00
2	Fianzas Definitivas	0,00	0,00	0,00	0,00	0,00	0,00
3	Otros Valores en depósito	54.144,30	0,00	0,00	54.144,30	0,00	54.144,30
	Total	54.144,30	0,00	0,00	54.144,30	0,00	54.144,30

EJERCICIO CORRIENTE. PRESUPUESTO DE GASTOS
MODIFICACIONES DE CRÉDITO

 Ejercicio: 2020
 Importe: euros
 A fecha: 31/12/2020

Aplicación Presupuestaria	Descripción	Créditos Extraordinarios	Suplementos de Crédito	Ampliaciones de Crédito	Transferencias de Crédito		Incorporación es de Remanentes de Crédito	Créditos generados por Ingresos	Bajas por Anulación	Ajustes por Prórroga	Total Modificaciones
					Positivas	Negativas					
04.4320.10001	Organos de gobierno y personal directivo. Personal órgano directivo	0,00	0,00	0,00	2.000,00	0,00	0,00	0,00	0,00	0,00	2.000,00
04.4320.13001	Personal Laboral	0,00	0,00	0,00	0,00	0,00	0,00	0,00	0,00	0,00	0,00
04.4320.16001	Cuotas prestaciones y gastos sociales. Seguridad Social personal	0,00	0,00	0,00	0,00	0,00	0,00	0,00	0,00	0,00	0,00
04.4320.20201	Arrendamientos de edificios y otras construcciones	0,00	0,00	0,00	0,00	0,00	0,00	0,00	0,00	0,00	0,00
04.4320.21301	Reparaciones. Conservación de instalaciones	0,00	0,00	0,00	0,00	0,00	0,00	0,00	0,00	0,00	0,00
04.4320.22001	Material de oficina	0,00	0,00	0,00	3.000,00	0,00	0,00	0,00	0,00	0,00	3.000,00
04.4320.22101	Suministros	0,00	0,00	0,00	0,00	0,00	0,00	0,00	0,00	0,00	0,00
04.4320.22201	Comunicaciones	0,00	0,00	0,00	0,00	0,00	0,00	0,00	0,00	0,00	0,00
04.4320.22301	Transportes	0,00	0,00	0,00	0,00	0,00	0,00	0,00	0,00	0,00	0,00
04.4320.22491	Primas de seguros	0,00	0,00	0,00	0,00	0,00	0,00	0,00	0,00	0,00	0,00
04.4320.22691	Gastos Pequeño Comercio y rutas turísticas	0,00	0,00	0,00	0,00	0,00	0,00	0,00	0,00	0,00	0,00
04.4320.22692	Gastos Actividades Turismo	0,00	0,00	0,00	0,00	0,00	0,00	0,00	0,00	0,00	0,00
04.4320.22693	Oficina de Congresos	0,00	0,00	0,00	0,00	60.000,00	0,00	0,00	0,00	0,00	-60.000,00
04.4320.22694	Cuotas Asociaciones	0,00	0,00	0,00	0,00	0,00	0,00	0,00	0,00	0,00	0,00
04.4320.22695	Asistencia a Ferias	0,00	0,00	0,00	0,00	20.000,00	0,00	0,00	0,00	0,00	-20.000,00
04.4320.22696	Gastos comisiones bancos	0,00	0,00	0,00	0,00	0,00	0,00	0,00	0,00	0,00	0,00
04.4320.22697	GASTOS PLAN ESTRATEGICO	0,00	0,00	0,00	87.000,00	0,00	0,00	0,00	0,00	0,00	87.000,00
04.4320.22698	Gastos Promocion Figura Goya	0,00	0,00	0,00	0,00	0,00	0,00	0,00	0,00	0,00	0,00
04.4320.22699	Gastos promoc. vuelta ciclista Aragon	0,00	0,00	0,00	0,00	0,00	0,00	0,00	0,00	0,00	0,00
04.4320.22701	Trabajos otras empresas	0,00	0,00	0,00	3.000,00	0,00	0,00	0,00	0,00	0,00	3.000,00

Ejercicio: 2020
 Importe: euros
 A fecha: 31/12/2020

EJERCICIO CORRIENTE. PRESUPUESTO DE GASTOS

MODIFICACIONES DE CRÉDITO

Aplicación Presupuestaria	Descripción	Créditos Extraordinarios	Suplementos de Crédito	Ampliaciones de Crédito	Transferencias de Crédito		Incorporaciones de Remanentes de Crédito	Créditos generados por Ingresos	Bajas por Anulación	Ajustes por Prórroga	Total Modificaciones
					Positivas	Negativas					
04.4320.47001	Convenio Universidad Zaragoza	0,00	0,00	0,00	0,00	15.000,00	0,00	0,00	0,00	0,00	-15.000,00
04.4320.62501	Otro material Inventariable	0,00	0,00	0,00	0,00	0,00	0,00	0,00	0,00	0,00	0,00
04.4320.62901	Otras Inversiones nuevas Plan Estratégico	0,00	0,00	0,00	0,00	0,00	0,00	0,00	0,00	0,00	0,00
	Total	0,00	0,00	0,00	95.000,00	95.000,00	0,00	0,00	0,00	0,00	0,00

Ejercicio: 2020
Importe: euros

Remanentes de Crédito por Vinculación Jurídica

Iniciales para ejercicio siguiente

Aplicación presupuestaria	Descripción	Remanentes comprometidos			Remanentes no comprometidos		
		Incorporables	No incorporables	Total	Incorporables	No incorporables	Total
2020.04.4320.1600 1	Cuotas prestaciones y gastos sociales. Seguridad Social personal	0,00	0,00	0,00	0,00	11.606,26	11.606,26
2020.04.4320.1300 1	Seguridad Social personal Personal Laboral	0,00	0,00	0,00	0,00	4.144,65	4.144,65
2020.04.4320.1000 1	Personal Laboral Organos de gobierno y personal directivo. Personal órgano directivo	0,00	0,00	0,00	510,98	0,00	510,98
2020.04.4320.2269 9	Organos de gobierno y personal directivo. Personal órgano directivo Personal órgano directivo	0,00	0,00	0,00	0,00	0,00	0,00
2020.04.4320.2269 8	Gastos promoc. vuelta ciclista Aragón	0,00	0,00	0,00	0,00	0,00	0,00
2020.04.4320.2269 1	Gastos Promocion Figura Goya	0,00	0,00	0,00	0,00	0,00	0,00
2020.04.4320.2270 1	Gastos Pequeño Comercio y rutas turísticas	0,00	0,00	0,00	0,00	0,00	0,00
2020.04.4320.2269 7	Gastos Pequeño Comercio y rutas turísticas Trabajos otras empresas	0,00	0,00	0,00	3.000,00	7.754,82	10.754,82
2020.04.4320.2269 6	Trabajos otras empresas GASTOS PLAN ESTRATEGICO	0,00	0,00	0,00	59.275,33	0,00	59.275,33
2020.04.4320.2269 5	GASTOS PLAN ESTRATEGICO Gastos comisiones bancos Gastos comisiones bancos	0,00	0,00	0,00	0,00	1.531,36	1.531,36
	Asistencia a Ferias Asistencia a Ferias	0,00	0,00	0,00	0,00	14.281,92	14.281,92

Ejercicio: 2020
Importe: euros

Remanentes de Crédito por Vinculación Jurídica

Iniciales para ejercicio siguiente

Aplicación presupuestaria	Descripción	Remanentes comprometidos			Remanentes no comprometidos		
		Incorporables	No incorporables	Total	Incorporables	No incorporables	Total
2020.04.4320.2269 4	Cuotas Asociaciones	0,00	0,00	0,00	0,00	1.900,00	1.900,00
2020.04.4320.2269 2	Cuotas Asociaciones Gastos Actividades Turismo	0,00	0,00	0,00	0,00	401.925,98	401.925,98
2020.04.4320.2249 1	Gastos Actividades Turismo Primas de seguros	0,00	0,00	0,00	0,00	1.329,61	1.329,61
2020.04.4320.2230 1	Primas de seguros Transportes	0,00	0,00	0,00	0,00	2.870,13	2.870,13
2020.04.4320.2210 1	Transportes Suministros	0,00	0,00	0,00	0,00	1.855,35	1.855,35
2020.04.4320.2200 1	Suministros Material de oficina	0,00	0,00	0,00	1.446,44	0,00	1.446,44
2020.04.4320.2130 1	Material de oficina Reparaciones. Conservación de instalaciones	0,00	0,00	0,00	0,00	12.511,38	12.511,38
2020.04.4320.2020 1	Reparaciones. Conservación de instalaciones Arrendamientos de edificios y otras construcciones	0,00	0,00	0,00	0,00	3.289,51	3.289,51
2020.04.4320.2220 1	Arrendamientos de edificios y otras construcciones Comunicaciones	0,00	0,00	0,00	0,00	4.070,04	4.070,04
2020.04.4320.2269 3	Comunicaciones Oficina de Congresos Oficina de Congresos	0,00	0,00	0,00	0,00	17.370,87	17.370,87

Ejercicio: 2020
Importe: euros**Remanentes de Crédito por Vinculación Jurídica**

Iniciales para ejercicio siguiente

Aplicación presupuestaria	Descripción	Remanentes comprometidos			Remanentes no comprometidos		
		Incorporables	No incorporables	Total	Incorporables	No incorporables	Total
2020.04.4320.4700 1	Convenio Universidad Zaragoza	0,00	0,00	0,00	0,00	0,00	0,00
2020.04.4320.6290 1	Convenio Universidad Zaragoza Otras Inversiones nuevas Plan Estrategico	0,00	0,00	0,00	0,00	0,00	0,00
2020.04.4320.6250 1	Otras Inversiones nuevas Plan Estrategico Otro material Inventariable Otro material Inventariable	0,00	0,00	0,00	174,40	0,00	174,40

2018

Acreedores por operaciones pendientes de aplicar al presupuesto

Ejercicio: 2020
 Importe: euros
 A fecha: 31/12/2020

Código	Descripción del gasto Denominación	Aplicación Presupuestaria	Importe Pendiente de Aplicar al Presupuesto				Importe pagado a 31/12/2020	Observaciones
			A 1 de enero	Abonos	Cargos	A 31/12/2020		
TOTAL								

Ejercicio: 2020
 Importe: euros
 A fecha: 31/12/2020

EJERCICIO CORRIENTE. PRESUPUESTO DE INGRESOS
PROCESO DE GESTIÓN: DERECHOS ANULADOS

Aplicación Presupuestaria	Descripción	Anulación de Liquidaciones	Aplazamiento y Fraccionamiento	Devoluciones de Ingresos	Total Derechos Anulados
11200	Impuesto sobre Bienes Inmuebles. Bienes Inmuebles de Naturaleza Rústica	0,00	0,00	0,00	0,00
11300	Impuesto sobre Bienes Inmuebles. Bienes Inmuebles de Naturaleza Urbana	0,00	0,00	0,00	0,00
34901	Material Promocional	0,00	0,00	0,00	0,00
34902	Visitas Turísticas	0,00	0,00	631,00	631,00
34903	Bus Turístico	0,00	0,00	432,00	432,00
34904	City Card	0,00	0,00	0,00	0,00
38900	Otros reintegros de operaciones corrientes	0,00	0,00	0,00	0,00
40000	Aportación Ayuntamiento	0,00	0,00	0,00	0,00
40001	Aportación Ayto. Plan Promoción Goya	0,00	0,00	0,00	0,00
40002	Aportación Ayto. Promociónb Vuelta Ciclista Aragón	0,00	0,00	0,00	0,00
40003	Aportación Ayto. Acciones Pequeño comercio	0,00	0,00	0,00	0,00
40004	Aportación Ayto. Rutas Turísticas itinerantes	0,00	0,00	0,00	0,00
47000	De Empresas privadas. Aportac. Of. Congresos	0,00	0,00	0,00	0,00
47001	PATROCINIO CALAS	0,00	0,00	0,00	0,00
47002	Patrocinio La Zaragozaana	0,00	0,00	0,00	0,00
47003	Patrocinio Cobega S.A.	0,00	0,00	0,00	0,00
	Total	0,00	0,00	1.063,00	1.063,00

EJERCICIO CORRIENTE. PRESUPUESTO DE INGRESOS

PROCESO DE GESTIÓN: DERECHOS CANCELADOS

Ejercicio: 2020
Importe: euros
A fecha: 31/12/2020

Aplicación Presupuestaria	Descripción	Cobros en Especie	Insolvencias	Otras Causas	Total Derechos Cancelados
11200	Impuesto sobre Bienes Inmuebles. Bienes Inmuebles de Naturaleza Rústica	0,00	0,00	0,00	0,00
11300	Impuesto sobre Bienes Inmuebles. Bienes Inmuebles de Naturaleza Urbana	0,00	0,00	0,00	0,00
34901	Material Promocional	0,00	0,00	0,00	0,00
34902	Visitas Turísticas	0,00	0,00	0,00	0,00
34903	Bus Turístico	0,00	0,00	0,00	0,00
34904	City Card	0,00	0,00	0,00	0,00
38900	Otros reintegros de operaciones corrientes	0,00	0,00	0,00	0,00
40000	Aportación Ayuntamiento	0,00	0,00	0,00	0,00
40001	Aportación Ayto. Plan Promoción Goya	0,00	0,00	0,00	0,00
40002	Aportación Ayto. Promociónb Vuelta Ciclista Aragón	0,00	0,00	0,00	0,00
40003	Aportación Ayto. Acciones Pequeño comercio	0,00	0,00	0,00	0,00
40004	Aportación Ayto. Rutas Turísticas itinerantes	0,00	0,00	0,00	0,00
47000	De Empresas privadas. Aportac. Of. Congresos	0,00	0,00	0,00	0,00
47001	PATROCINIO CAJAS	0,00	0,00	0,00	0,00
47002	Patrocinio La Zaragozaana	0,00	0,00	0,00	0,00
47003	Patrocinio Cobega S.A.	0,00	0,00	0,00	0,00
	Total	0,00	0,00	0,00	0,00

EJERCICIO CORRIENTE: PRESUPUESTO DE INGRESOS

PROCESO DE GESTIÓN: RECAUDACIÓN NETA

Ejercicio: **2020**
Importe: **euros**
A fecha: **31/12/2020**

Aplicación Presupuestaria	Descripción	Recaudación Total	Devoluciones de Ingreso	Recaudación Neta
11200	Impuesto sobre Bienes Inmuebles. Bienes Inmuebles de Naturaleza Rústica	0,00	0,00	0,00
11300	Impuesto sobre Bienes Inmuebles. Bienes Inmuebles de Naturaleza Urbana	0,00	0,00	0,00
34901	Material Promocional	1.118,00	0,00	1.118,00
34902	Visitas Turísticas	19.508,50	631,00	18.877,50
34903	Bus Turístico	24.475,00	432,00	24.043,00
34904	City Card	0,00	0,00	0,00
38900	Otros reintegros de operaciones corrientes	0,00	0,00	0,00
40000	Aportación Avuntamiento	2.170.410,00	0,00	2.170.410,00
40001	Aportación Avto. Plan Promoción Gova	0,00	0,00	0,00
40002	Aportación Avto. Promociónb Vuelta Ciclista Aragón	0,00	0,00	0,00
40003	Aportación Avto. Acciones Pequeño comercio	0,00	0,00	0,00
40004	Aportación Avto. Rutas Turísticas itinerantes	9.975,00	0,00	9.975,00
47000	De Empresas privadas. Aportac. Of. Congresos	0,00	0,00	0,00
47001	PATROCINIO CAJAS	0,00	0,00	0,00
47002	Patrocinio La Zaragozaana	0,00	0,00	0,00
47003	Patrocinio Cobera S.A.	0,00	0,00	0,00
Total		2.225.486,50	1.063,00	2.224.423,50

Ejercicio: 2020
 Importe: euros
 A fecha: 31/12/2020

2. INFORMACIÓN SOBRE EJECUCIÓN PRESUPUESTARIA

DEVOLUCIONES DE INGRESOS

Aplicación presupuestaria	Descripción	Pendientes de Pago a 1 de enero	Modificaciones al saldo inicial y anulaciones	Reconocidas en el ejercicio	Total Devoluciones Reconocidas	Prescripciones	Pagadas en el Ejercicio	Pendientes de pago
2020.11200	Impuesto sobre Bienes Inmuebles. Bienes Inmuebles de Naturaleza Rústica	0,00	0,00	0,00	0,00	0,00	0,00	0,00
2020.11300	Impuesto sobre Bienes Inmuebles. Bienes Inmuebles de Naturaleza Urbana	0,00	0,00	0,00	0,00	0,00	0,00	0,00
2020.34901	Material Promocional	0,00	0,00	0,00	0,00	0,00	0,00	0,00
2020.34902	Visitas Turísticas	0,00	0,00	631,00	631,00	0,00	631,00	0,00
2020.34903	Bus Turístico	0,00	0,00	432,00	432,00	0,00	432,00	0,00
2020.34904	City Card	0,00	0,00	0,00	0,00	0,00	0,00	0,00
2020.38900	Otros reintegros de operaciones corrientes	0,00	0,00	0,00	0,00	0,00	0,00	0,00
2020.40000	Aportación Ayuntamiento	0,00	0,00	0,00	0,00	0,00	0,00	0,00
2020.40001	Aportación Ayto. Plan Promoción Goya	0,00	0,00	0,00	0,00	0,00	0,00	0,00
2020.40002	Aportación Ayto. Promociónb Vuelta Ciclista Aragón	0,00	0,00	0,00	0,00	0,00	0,00	0,00
2020.40003	Aportación Ayto. Acciones Pequeño comercio	0,00	0,00	0,00	0,00	0,00	0,00	0,00
2020.40004	Aportación Ayto. Rutas Turísticas itinerantes	0,00	0,00	0,00	0,00	0,00	0,00	0,00
2020.47000	De Empresas privadas. Aportac. Of. Congresos	0,00	0,00	0,00	0,00	0,00	0,00	0,00
2020.47001	PATROCINIO CAJA3	0,00	0,00	0,00	0,00	0,00	0,00	0,00
2020.47002	Patrocinio La Zaragozaana	0,00	0,00	0,00	0,00	0,00	0,00	0,00
2020.47003	Patrocinio Cobega S.A.	0,00	0,00	0,00	0,00	0,00	0,00	0,00
	Total Presupuesto	0,00	0,00	1.063,00	1.063,00	0,00	1.063,00	0,00

EJERCICIO CORRIENTE. PRESUPUESTO DE INGRESOS
COMPROMISOS DE INGRESOS

 Ejercicio: 2020
 Importe: euros
 A fecha: 31/12/2020

Aplicación Presupuestaria	Descripción	Compromisos Concertados			Compromisos Realizados	Compromisos Pendientes de realizar
		Incorporados de Presupuestos cerrados	En el Ejercicio	Total		
2020.11200	Impuesto sobre Bienes Inmuebles. Bienes Inmuebles de Naturaleza Rústica	0,00	0,00	0,00	0,00	0,00
2020.11300	Impuesto sobre Bienes Inmuebles. Bienes Inmuebles de Naturaleza Urbana	0,00	0,00	0,00	0,00	0,00
2020.34901	Material Promocional	0,00	0,00	0,00	0,00	0,00
2020.34902	Visitas Turísticas	0,00	0,00	0,00	0,00	0,00
2020.34903	Bus Turístico	0,00	0,00	0,00	0,00	0,00
2020.34904	City Card	0,00	0,00	0,00	0,00	0,00
2020.38900	Otros reintegros de operaciones corrientes	0,00	0,00	0,00	0,00	0,00
2020.40000	Aportación Ayuntamiento	0,00	0,00	0,00	0,00	0,00
2020.40001	Aportación Ayto. Plan Promoción Goya	0,00	0,00	0,00	0,00	0,00
2020.40002	Aportación Ayto. Promociónb Vuelta Ciclista Aragón	0,00	0,00	0,00	0,00	0,00
2020.40003	Aportación Ayto. Acciones Pequeño comercio	0,00	0,00	0,00	0,00	0,00
2020.40004	Aportación Ayto. Rutas Turísticas itinerantes	0,00	0,00	0,00	0,00	0,00
2020.47000	De Empresas privadas. Aportac. Of. Congresos	0,00	0,00	0,00	0,00	0,00
2020.47001	PATROCINIO CAJA3	0,00	0,00	0,00	0,00	0,00
2020.47002	Patrocinio La Zaragozaana	0,00	0,00	0,00	0,00	0,00
2020.47003	Patrocinio Cobega S.A.	0,00	0,00	0,00	0,00	0,00
	Total	0,00	0,00	0,00	0,00	0,00

EJERCICIOS CERRADOS OBLIGACIONES DE PRESUPUESTOS CERRADOS

Ejercicio: 2020
Importe: euros
A fecha: 31/12/2020

Aplicación Presupuestaria	Descripción	Obligaciones Pendientes de pago 1 de enero	Modificaciones saldo inicial y anulaciones	Total Obligaciones	Prescripciones	Pagos realizados	Obligaciones Pendientes de pago
2019.04.4320.16001	Cuotas prestaciones y gastos sociales. Seguridad Social personal	14.137,54	0,00	14.137,54	0,00	14.137,54	0,00
2019.04.4320.22001	Material de oficina	72,24	0,00	72,24	0,00	72,24	0,00
2019.04.4320.22301	Transportes	21,70	0,00	21,70	0,00	21,70	0,00
2019.04.4320.22692	Gastos Actividades Turismo	46.638,30	0,00	46.638,30	0,00	46.638,30	0,00
2019.04.4320.22693	Oficina de Congresos	624,00	0,00	624,00	0,00	624,00	0,00
2019.04.4320.22694	Cuotas Asociaciones	1.775,00	0,00	1.775,00	0,00	1.775,00	0,00
2019.04.4320.22695	Asistencia a Ferias	1.882,10	0,00	1.882,10	0,00	1.882,10	0,00
2019.04.4320.22697	GASTOS PLAN ESTRATEGICO	3.773,00	0,00	3.773,00	0,00	3.773,00	0,00
2019.04.4320.22701	Trabajos otras empresas	2.364,59	0,00	2.364,59	0,00	2.364,59	0,00
2019.04.4320.47001	Convenio Universidad Zaragoza	3.000,00	0,00	3.000,00	0,00	3.000,00	0,00
	Total Ejercicio	74.288,47	0,00	74.288,47	0,00	74.288,47	0,00
	Total	74.288,47	0,00	74.288,47	0,00	74.288,47	0,00

Ejercicio: 2020
 Importe: euros
 A fecha: 31/12/2020

EJERCICIOS CERRADOS PRESUPUESTO DE INGRESOS

2 DERECHOS A COBRAR DE PRESUPUESTOS CERRADOS

c). DERECHOS CANCELADOS

Aplicación Presupuestaria	Descripción	Cobros en especie	Insolvencias	Prescripciones	Otras Causas	Total Derechos cancelados
2005.34900	Otros precios públicos Total ejercicio 2005	0,00 0,00	0,00 0,00	0,00 0,00	0,00 0,00	0,00 0,00
2012.47000	De Empresas privadas. Aportac. Of. Congresos Total ejercicio 2012	0,00 0,00	0,00 0,00	0,00 0,00	0,00 0,00	0,00 0,00
2013.47000	De Empresas privadas. Aportac. Of. Congresos Total ejercicio 2013	0,00 0,00	0,00 0,00	0,00 0,00	0,00 0,00	0,00 0,00
2016.47000	De Empresas privadas. Aportac. Of. Congresos Total ejercicio 2016	0,00 0,00	0,00 0,00	0,00 0,00	0,00 0,00	0,00 0,00
2019.34902	Visitas Turísticas	0,00	0,00	0,00	0,00	0,00
2019.34903	Bus Turístico	0,00	0,00	0,00	0,00	0,00
2019.40000	Aportación Ayuntamiento Total ejercicio 2019	0,00 0,00	0,00 0,00	0,00 0,00	0,00 0,00	0,00 0,00
TOTAL		0,00	0,00	0,00	0,00	0,00

EJERCICIOS CERRADOS PRESUPUESTO DE INGRESOS

Ejercicio: 2020
Importe: euros
A fecha: 31/12/2020

2 DERECHOS A COBRAR DE PRESUPUESTOS CERRADOS

a). DERECHOS PENDIENTES DE COBRO TOTALES

Aplicación Presupuestaria	Descripción	Derechos pendientes de cobro a 1 de enero	Modificaciones saldo inicial	Derechos Anulados	Derechos cancelados	Recaudación	Derechos pendientes de cobro
2005.34900	Otros precios públicos Total ejercicio 2005	308,00 308,00	0,00 0,00	0,00 0,00	0,00 0,00	0,00 0,00	308,00 308,00
2012.47000	De Empresas privadas. Aportac. Of. Congresos Total ejercicio 2012	2.700,00 2.700,00	0,00 0,00	0,00 0,00	0,00 0,00	0,00 0,00	2.700,00 2.700,00
2013.47000	De Empresas privadas. Aportac. Of. Congresos Total ejercicio 2013	810,00 810,00	0,00 0,00	0,00 0,00	0,00 0,00	0,00 0,00	810,00 810,00
2016.47000	De Empresas privadas. Aportac. Of. Congresos Total ejercicio 2016	670,00 670,00	0,00 0,00	0,00 0,00	0,00 0,00	0,00 0,00	670,00 670,00
2019.34902	Visitas Turísticas	125,00	0,00	0,00	0,00	125,00	0,00
2019.34903	Bus Turístico	189,60	0,00	0,00	0,00	189,60	0,00
2019.40000	Aportación Ayuntamiento	417.140,00	0,00	0,00	0,00	417.140,00	0,00
	Total ejercicio 2019	417.454,60	0,00	0,00	0,00	417.454,60	0,00
	TOTAL	421.942,60	0,00	0,00	0,00	417.454,60	4.488,00

EJERCICIOS CERRADOS PRESUPUESTO DE INGRESOS

Ejercicio: 2020
Importe: euros
A fecha: 31/12/2020

2 DERECHOS A COBRAR DE PRESUPUESTOS CERRADOS

b). DERECHOS ANULADOS

Aplicación Presupuestaria	Descripción	Anulación de Liquidaciones	Aplazamiento y Fraccionamiento	Total Derechos Anulados
2005.34900	Otros precios públicos	0,00	0,00	0,00
		0,00	0,00	0,00
		0,00	0,00	0,00
2012.47000	De Empresas privadas. Aportac. Of. Congresos	0,00	0,00	0,00
		0,00	0,00	0,00
		0,00	0,00	0,00
2013.47000	De Empresas privadas. Aportac. Of. Congresos	0,00	0,00	0,00
		0,00	0,00	0,00
		0,00	0,00	0,00
2016.47000	De Empresas privadas. Aportac. Of. Congresos	0,00	0,00	0,00
		0,00	0,00	0,00
		0,00	0,00	0,00
2019.34902	Visitas Turísticas	0,00	0,00	0,00
2019.34903	Bus Turístico	0,00	0,00	0,00
2019.40000	Aportación Ayuntamiento	0,00	0,00	0,00
		0,00	0,00	0,00
		0,00	0,00	0,00
	TOTAL	0,00	0,00	0,00

EJERCICIOS CERRADOS

Ejercicio: 2020
 Importe: euros
 A fecha: 31/12/2020

3. VARIACIÓN DE RESULTADOS PRESUPUESTARIOS DE EJERCICIOS ANTERIORES

	Total Variación derechos	Total Variación obligaciones	Variación de Resultados presupuestarios de ejercicios anteriores
a). Operaciones corrientes	0,00	0,00	0,00
b). Operaciones de capital	0,00	0,00	0,00
1. TOTAL VARIACIÓN OPERACIONES NO FINANCIERAS (a+b)	0,00	0,00	0,00
c). Activos financieros	0,00	0,00	0,00
d). Pasivos financieros	0,00	0,00	0,00
2. TOTAL VARIACIÓN OPERACIONES FINANCIERAS (c+d)	0,00	0,00	0,00
Total(1+2)	0,00	0,00	0,00

Ejercicio: 2020
 Importe: euros
 A fecha: 31/12/2020

2. INFORMACIÓN SOBRE EJECUCIÓN PRESUPUESTARIA
 COMPROMISOS DE GASTO CON CARGO A PRESUPUESTOS DE EJERCICIO POSTERIORES

Aplicación Presupuestaria	Descripción	Compromisos de Gasto adquiridos con cargo al Presupuesto del Ejercicio				Años sucesivos
		Año 2021	Año 2022	Año 2023	Año 2024	
	Total					

2020

Ejercicio: 2020
 Importe: euros
 A fecha: 31/12/2020

EJERCICIOS POSTERIORES

COMPROMISOS DE INGRESOS CON CARGO A PRESUPUESTOS DE EJERCICIOS POSTERIORES

Capítulo		Compromisos de Ingresos adquiridos con cargo al Presupuesto del Ejercicio				
Código	Descripción	Año 2021	Año 2022	Año 2023	Año 2024	Años sucesivos
	Total					

Ejercicio: 2020
 Importe: Euros
 A fecha: 31/12/2020

Ejecución de Proyectos de Gasto

1. RESUMEN DE EJECUCIÓN

Código Proyecto	Denominación	Año de inicio	Duración	Gasto Previsto	Gasto comprometido	Obligaciones reconocidas			Gasto pendiente de realizar	Financiación afectada
						A 1 de enero	En el ejercicio	Total		
			Total							

3

Desviaciones de financiación por agente financiador

Código de Gasto	Descripción	Agente financiador		Coeficiente de financiación	Desviaciones del ejercicio		Desviaciones Acumuladas	
		Tercero	Aplicación Presupuestaria		Positivas	Negativas	Positivas	Negativas
				Total				

Ejercicio: 2020
 Importe: euros
 A fecha: 31/12/2020

Remanente de Tesorería

Nº de Cuentas	Componentes	Año 2020		Año 2019	
57, 556	1.- (+) Fondos Líquidos		500.455,18		242.404,62
430	2.- (+) Derechos Pendientes de Cobro		250.578,00		421.942,60
431	- (+) del Presupuesto corriente	246.090,00		417.454,60	
	- (+) de Presupuestos cerrados	4.488,00		4.488,00	
257, 258, 270, 275, 440, 442, 449, 456, 470, 471, 472, 537, 538, 550, 565, 566	- (+) de operaciones no presupuestarias	0,00		0,00	
400	3. (-) Obligaciones pendientes de pago		98.142,93		133.319,50
401	- (+) del Presupuesto corriente	33.120,85		74.288,47	
165, 166, 180, 185, 410, 414, 419, 453, 456, 475, 476, 477, 502, 515, 516, 521, 550, 560, 561	- (+) de Presupuestos cerrados	0,00		0,00	
	- (+) de operaciones no presupuestarias	65.022,08		59.031,03	
554, 559	4.- (+) Partidas pendientes de aplicación		0,00		0,00
555, 5581, 5585	- (-) cobros realizados pendientes e aplicación definitiva	0,00		0,00	
	- (+) pagos realizados pendientes de aplicación definitiva	0,00		0,00	
	I. Remanente de Tesorería total (1 + 2 - 3 + 4)		652.890,25		531.027,72
2961, 2962, 2981, 2982, 4900, 4901, 4902, 4903, 5961, 5962, 5981, 5982	II. Saldos de dudoso cobro		4.320,50		4.153,00
	III. Exceso de financiación afectada		0,00		0,00
	IV. REMANENTE DE TESORERÍA PARA GASTOS GENERALES (I - II - III)		648.569,75		526.874,72

Ejercicio: 2020
 Importe: euros

**Deterioro de Créditos y Saldos de dudoso cobro
 De operaciones de gestión**

Descripción	Cuenta Deterioro	Deterioro ejercicio anterior	Derechos Ptes	% Deterioro	Importe %	Importe adicional	Total Deterioro	Dudoso cobro
Deudores Presupuestarios (4300, 4310)								
4300 - Deudores de Presupuesto Corriente	49000	4.153,00	246.090,00	0,00	0,00	0,00	0,00	0,00
Presupuesto Ejercicio 2019			0,00	25,00	0,00	0,00	0,00	0,00
Presupuesto Ejercicio 2018			0,00	25,00	0,00	0,00	0,00	0,00
Presupuesto Ejercicio 2016			670,00	75,00	502,50	0,00	502,50	502,50
Presupuesto Ejercicio 2013			810,00	100,00	810,00	0,00	810,00	810,00
Presupuesto Ejercicio 2012			2.700,00	100,00	2.700,00	0,00	2.700,00	2.700,00
Presupuesto Ejercicio 2005			308,00	100,00	308,00	0,00	308,00	308,00
4310 - Deudores de Presupuestos Cerrados	49000	4.153,00	4.488,00	96,27	4.320,50	0,00	4.320,50	4.320,50
Total: Deudores Presupuestarios (4300, 4310)								4.320,50
Observaciones:								
Deudores No Presupuestarios (443, 446, 26100)								
17.1200 - Deudores por Aplaz. y Frac. L.P. (26210)	29830	0,00	0,00	0,00	0,00	0,00	0,00	0,00
17.1100 - Deudores por Aplaz. y Frac. C.P. (44300)	49000	4.153,00	0,00	0,00	0,00	0,00	0,00	0,00
Total otras CNPs (443, 446)								
Total: Deudores No Presupuestarios (443, 446, 26100)								0,00
Observaciones:								

Ejercicio: 2020
 Importe: euros

**Deterioro de Créditos y Saldos de dudoso cobro
 De otras operaciones a cobrar**

Descripción	Cuenta Deterioro	Deterioro ejercicio anterior	Derechos Ptes	% Deterioro	Importe %	Importe adicional	Total Deterioro	Dudoso cobro
Deudores Presupuestarios (4301, 4311)								
4301 - Deudores de Presupuesto Corriente	49010	0,00	0,00	0,00	0,00	0,00	0,00	0,00
Presupuesto Ejercicio 2019				25,00	0,00	0,00	0,00	0,00
Presupuesto Ejercicio 2018				25,00	0,00	0,00	0,00	0,00
Presupuesto Ejercicio 2016				75,00	0,00	0,00	0,00	0,00
Presupuesto Ejercicio 2013				100,00	0,00	0,00	0,00	0,00
Presupuesto Ejercicio 2012				100,00	0,00	0,00	0,00	0,00
Presupuesto Ejercicio 2005				100,00	0,00	0,00	0,00	0,00
4311 - Deudores de Presupuestos Cerrados	49010	0,00	0,00	0,00	0,00	0,00	0,00	0,00
Total: Deudores Presupuestarios (4301, 4311)								0,00
Observaciones:								
Deudores No Presupuestarios (440, 442, 449, 4431, 26211)								
17.1201 - Deudores por Aplaz. y Frac. L.P. (26211)	29831	0,00	0,00	0,00	0,00	0,00	0,00	0,00
17.1101 - Deudores por Aplaz. y Frac. C.P. (44310)				0,00	0,00	0,00	0,00	0,00
16.1001 - Deudores por IVA repercutido (44000)				0,00	0,00	0,00	0,00	0,00
Total otras CNPs (440, 442, 449, 4431)	49010	0,00	0,00	0,00	0,00	0,00	0,00	0,00
Total: Deudores No Presupuestarios (440, 442, 449, 4431, 26211)								0,00
Observaciones:								

Ejercicio: 2020
 Importe: euros

**Deterioro de Créditos y Saldos de dudoso cobro
 De inversiones financieras en entidades GMA**

Descripción	Cuenta Deterioro	Deterioro ejercicio anterior	Derechos Ptes	% Deterioro	Importe %	Importe adicional	Total Deterioro	Dudoso cobro
Deudores Presupuestarios (4302, 4312)								
4302 - Deudores de Presupuesto Corriente	49020	0,00	0,00	0,00	0,00	0,00	0,00	0,00
Presupuesto Ejercicio 2019			0,00	25,00	0,00	0,00	0,00	0,00
Presupuesto Ejercicio 2018			0,00	25,00	0,00	0,00	0,00	0,00
Presupuesto Ejercicio 2016			0,00	75,00	0,00	0,00	0,00	0,00
Presupuesto Ejercicio 2013			0,00	100,00	0,00	0,00	0,00	0,00
Presupuesto Ejercicio 2012			0,00	100,00	0,00	0,00	0,00	0,00
Presupuesto Ejercicio 2005			0,00	100,00	0,00	0,00	0,00	0,00
4312 - Deudores de Presupuestos Cerrados	49020	0,00	0,00	0,00	0,00	0,00	0,00	0,00
Total: Deudores Presupuestarios (4302, 4312)								0,00
Observaciones:								
Deudores No Presupuestarios (44320, 25310)								
17.1202 - Deudores por Aplaz. y Frac. L.P. (25310)	29601	0,00	0,00	0,00	0,00	0,00	0,00	0,00
17.1102 - Deudores por Aplaz. y Frac. C.P. (44320)			0,00	0,00	0,00	0,00	0,00	0,00
Total otras CNPs (44320)	49020	0,00	0,00	0,00	0,00	0,00	0,00	0,00
Total: Deudores No Presupuestarios (44320, 25310)								0,00
Observaciones:								

Ejercicio: 2020
 Importe: euros

**Deterioro de Créditos y Saldos de dudoso cobro
 De otras inversiones financieras**

Descripción	Cuenta Deterioro	Deterioro ejercicio anterior	Derechos Ptes	% Deterioro	Importe %	Importe adicional	Total Deterioro	Dudoso cobro
Deudores Presupuestarios (4303, 4313)								
4303 - Deudores de Presupuesto Corriente	49030	0,00	0,00	0,00	0,00	0,00	0,00	0,00
Presupuesto Ejercicio 2019			0,00	25,00	0,00	0,00	0,00	0,00
Presupuesto Ejercicio 2018			0,00	25,00	0,00	0,00	0,00	0,00
Presupuesto Ejercicio 2016			0,00	75,00	0,00	0,00	0,00	0,00
Presupuesto Ejercicio 2013			0,00	100,00	0,00	0,00	0,00	0,00
Presupuesto Ejercicio 2012			0,00	100,00	0,00	0,00	0,00	0,00
Presupuesto Ejercicio 2005			0,00	100,00	0,00	0,00	0,00	0,00
4313 - Deudores de Presupuestos Cerrados	49030	0,00	0,00	0,00	0,00	0,00	0,00	0,00
Total: Deudores Presupuestarios (4303, 4313)								0,00
Observaciones:								
Deudores No Presupuestarios (44330, 26213)								
17.1203 - Deudores por Aplaz. y Frac. L.P. (26213)	29833	0,00	0,00	0,00	0,00	0,00	0,00	0,00
17.1103 - Deudores por Aplaz. y Frac. C.P. (44330)			0,00	0,00	0,00	0,00	0,00	0,00
Total otras CNPs (44330)	49030	0,00	0,00	0,00	0,00	0,00	0,00	0,00
Total: Deudores No Presupuestarios (44330, 26213)								0,00
Observaciones:								

Liquidez Inmediata

Ejercicio: 2020

Importe: euros

A fecha: 31/12/2020

Fórmula de Cálculo

$$\text{Liquidez Inmediata} = \frac{\text{Fondos Líquidos}}{\text{Pasivo Corriente}}$$

Ejercicio 2020

$$\text{Liquidez Inmediata} = \frac{500.455,18}{98.142,93} = 509,92\%$$

Refleja el porcentaje de deudas presupuestarias y no presupuestarias que pueden atenderse con la liquidez inmediatamente disponible

Liquidez a corto plazo

Ejercicio: 2020

Importe: euros

A fecha: 31/12/2020

Fórmula de Cálculo

$$\text{Liquidez a Corto Plazo} = \frac{\text{Fondos líquidos} + \text{Dchos pendientes de cobro}}{\text{Pasivo Corriente}}$$

Ejercicio 2020

$$\text{Liquidez a Corto Plazo} = \frac{500.455,18 + 250.578,00}{98.142,93} = 765,24\%$$

Refleja la capacidad que tiene la entidad para atender a corto plazo sus obligaciones pendientes de pago

Liquidez general

Ejercicio: 2020

Importe: euros

A fecha: 31/12/2020

Fórmula de Cálculo

$$\text{Liquidez General} = \frac{\text{Activo Corriente}}{\text{Pasivo Corriente}}$$

Ejercicio 2020

$$\text{Liquidez General} = \frac{746.712,68}{98.142,93} = 760,84\%$$

Refleja en qué medida todos los elementos patrimoniales que componen el activo corriente cubren el pasivo corriente

Endeudamiento por habitante

Ejercicio: 2020

Importe: euros

A fecha: 31/12/2020

Fórmula de Cálculo

$$\text{Endeudamiento por Habitante} = \frac{\text{Pasivo Corriente} + \text{Pasivo No Corriente}}{\text{Número de habitantes}}$$

Ejercicio 2020

$$\text{Endeudamiento por Habitante} = \frac{98.142,93 + 0,00}{716.040} = 0,14 \text{ euros}$$

Distribuye la deuda total de la entidad entre el número de habitantes

Endeudamiento

Ejercicio: 2020

Importe: euros

A fecha: 31/12/2020

Fórmula de Cálculo

$$\text{Endeudamiento} = \frac{\text{Pasivo corriente} + \text{Pasivo no corriente}}{\text{Pasivo corriente} + \text{Pasivo no corriente} + \text{Patrimonio neto}}$$

Ejercicio 2020

$$\text{Endeudamiento} = \frac{98.142,93 + 0,00}{98.142,93 + 0,00 + 680.564,50} = 12,60\%$$

Representa la relación entre la totalidad del pasivo exigible (corriente y no corriente) respecto al patrimonio neto más el pasivo total de la entidad

Relación de Endeudamiento

Ejercicio: 2020

Importe: euros

A fecha: 31/12/2020

Fórmula de Cálculo

$$\text{Relación de Endeudamiento} = \frac{\text{Pasivo corriente}}{\text{Pasivo no corriente}}$$

Ejercicio 2020

$$\text{Relación de Endeudamiento} = \frac{98.142,93}{0,00} = 0,00\%$$

Representa la relación existente entre el pasivo corriente y el no corriente

Cash-Flow

Ejercicio: 2020
Importe: euros
A fecha: 31/12/2020

Fórmula de Cálculo

$$\text{CASH-FLOW} = \frac{\text{Pasivo no corriente} + \text{Pasivo corriente}}{\text{Flujos netos de gestión}}$$

Ejercicio 2020

$$\text{CASH-FLOW} = \frac{0,00 + 98.142,93}{257.581,94} = 38,10 \%$$

Refleja en qué medida los flujos netos de gestión de caja cubren el pasivo de la entidad

Período Medio de Pago (IPMP)

Ejercicio: 2020

A fecha: euros

Importe: 31/12/2020

Fórmula de Cálculo

$$\text{PMPAC} = \frac{\sum (\text{Número días período pago} \times \text{Importe pago})}{\sum \text{Importe pago}}$$

Ejercicio 2020

$$\text{PMPAC} = \frac{26.488.689,24}{1.544.624,96} = 17,15 \text{ días}$$

Refleja el número de días que por término medio tarda la entidad en pagar a sus acreedores comerciales derivados, en general, de la ejecución de los capítulos 2 y 6

Período Medio de Cobro (IPMC)

Ejercicio: 2020

Importe: euros

A fecha: 31/12/2020

Fórmula de Cálculo

$$\text{PMC} = \frac{\sum (\text{Número días período cobro} \times \text{Importe cobro})}{\sum \text{Importe cobro}}$$

Ejercicio 2020

$$\text{PMC} = \frac{2.270,80}{45.416,10} = 0,05 \text{ días}$$

Refleja el número de días que por término medio tarda la entidad en cobrar sus ingresos, es decir, en recaudar sus derechos reconocidos derivados de la ejecución de los capítulos 1 a 3 y 5, excluidos de este último capítulo los ingresos que deriven de operaciones financieras

Ratios de la cuenta del Resultado económico-patrimonial

Ejercicio: 2020

Importe: euros

A fecha: 31/12/2020

1) Estructura de los ingresos

Ingresos de gestión ordinaria (IGOR)			
Ingresos tributarios y urbanísticos / IGOR	Transferencias y subvenciones recibidas / IGOR	Ventas y prestación de servicios / IGOR	Resto ingresos de gestión ordinaria / IGOR
0,00%	98,22%	1,78%	0,00%

2) Estructura de los gastos

Gastos de gestión ordinaria (GGOR)			
Gastos de personal / GGOR	Transferencias y subvenciones concedidas / GGOR	Aprovisionamientos / GGOR	Resto gastos de gestión ordinaria / GGOR
34,74%	0,00%	0,00%	65,26%

3) Cobertura de los gastos corrientes

Fórmula de Cálculo

$$\text{Cobertura de los Gastos corrientes} = \frac{\text{Gastos de gestión ordinaria}}{\text{Ingresos de gestión ordinaria}}$$

Ejercicio 2020

$$\text{Cobertura de los Gastos corrientes} = \frac{2.347.800,08}{2.470.513,50} = 95,03\%$$

EJECUCIÓN DEL PRESUPUESTO DE GASTOS

Ejercicio: 2020
Importe: euros
A fecha: 31/12/2020

Fórmula de Cálculo

$$\text{Ejecución del Presupuesto De Gastos} = \frac{\text{Obligaciones Reconocidas Netas}}{\text{Créditos Definitivos}}$$

Ejercicio 2020

$$\text{Ejecución del Presupuesto De Gastos} = \frac{2.348.650,97}{2.899.500,00} = 81,00 \%$$

Refleja la proporción de los créditos aprobados en el ejercicio que han dado lugar a reconocimiento de obligaciones presupuestarias

REALIZACIÓN DE PAGOS

Ejercicio: 2020
Importe: euros
A fecha: 31/12/2020

Fórmula de Cálculo

$$\text{Realización de Pagos} = \frac{\text{Pagos Realizados}}{\text{Obligaciones Reconocidas Netas}}$$

Ejercicio 2020

$$\text{Realización de Pagos} = \frac{2.315.530,12}{2.348.650,97} = 98,58 \%$$

Refleja la proporción de obligaciones reconocidas en el ejercicio cuyo pago ya se ha realizado al finalizar el mismo con respecto al total de obligaciones reconocidas

GASTO POR HABITANTE

Ejercicio: 2020
Importe: euros
A fecha: 31/12/2020

Fórmula de Cálculo

$$\text{Gasto por Habitante} = \frac{\text{Obligaciones Reconocidas Netas}}{\text{Número de Habitantes}}$$

Ejercicio 2020

$$\text{Gasto por Habitante} = \frac{2.348.650,97}{716.040} = 3,28 \text{ euros}$$

Para las entidades territoriales y sus organismos autónomos, este índice distribuye la totalidad del gasto presupuestario realizado en el ejercicio entre los habitantes de la entidad

INVERSIÓN POR HABITANTE

Ejercicio: 2020
 Importe: euros
 A fecha: 31/12/2020

Fórmula de Cálculo

$$\text{Inversión por Habitante} = \frac{\text{Obligaciones reconocidas netas (Capítulos 6 y 7)}}{\text{Número de Habitantes}}$$

Ejercicio 2020

$$\text{Inversión por Habitante} = \frac{6.825,60}{716.040} = 0,00 \text{ euros}$$

Para las entidades territoriales y sus organismos autónomos, este índice distribuye la totalidad del gasto presupuestario por operaciones de capital realizado en el ejercicio entre el número de habitantes de la entidad

ESFUERZO INVERSOR

Ejercicio: 2020
Importe: euros
A fecha: 31/12/2020

Fórmula de Cálculo

$$\text{Esfuerzo Inversor} = \frac{\text{Obligaciones Reconocidas Netas (Capítulos 6 y 7)}}{\text{Obligaciones Reconocidas Netas}}$$

Ejercicio 2020

$$\text{Esfuerzo Inversor} = \frac{6.825,60}{2.348.650,97} = 0,29 \%$$

Muestra la proporción que representan las operaciones de capital realizadas en el ejercicio en relación con la totalidad de los gastos presupuestarios realizados en el mismo

EJECUCIÓN DEL PRESUPUESTO DE INGRESOS

Ejercicio: 2020
 Importe: euros
 A fecha: 31/12/2020

Fórmula de Cálculo

$$\text{Ejecución del Presupuesto de Ingresos} = \frac{\text{Derechos Reconocidos Netos}}{\text{Previsiones Definitivas}}$$

Ejercicio 2020

$$\text{Ejecución del Presupuesto de Ingresos} = \frac{2.470.513,50}{2.899.500,00} = 85,20 \%$$

Refleja la proporción que sobre los ingresos presupuestarios previstos suponen los ingresos presupuestarios netos, esto es, los derechos reconocidos netos

REALIZACIÓN DE COBROS

Ejercicio: 2020
Importe: euros
A fecha: 31/12/2020

Fórmula de Cálculo

$$\text{Realización de Cobros} = \frac{\text{Recaudación Neta}}{\text{Derechos Reconocidos Netos}}$$

Ejercicio 2020

$$\text{Realización de Cobros} = \frac{2.224.423,50}{2.470.513,50} = 90,04 \%$$

Refleja la proporción que suponen los cobros obtenidos en el ejercicio sobre los derechos reconocidos netos

AUTONOMÍA

Ejercicio: 2020
 Importe: euros
 A fecha: 31/12/2020

Fórmula de Cálculo

$$\text{Autonomía} = \frac{\text{Derechos Reconocidos Netos (Capítulos 1 a 3, 5, 6 y 8 + transferencias recibidas)}}{\text{Derechos Reconocidos Netos Totales}}$$

Ejercicio 2020

$$\text{Autonomía} = \frac{44.038,50}{2.470.513,50} = 1,78 \%$$

Muestra la proporción que representan los ingresos presupuestarios realizados en el ejercicio (excepto los derivados de subvenciones y de pasivos financieros) en relación con la totalidad de los ingresos presupuestarios realizados en el mismo

Autonomía Fiscal

Ejercicio: 2020
Importe: euros
A fecha: 31/12/2020

Fórmula de Cálculo

$$\text{Autonomía Fiscal} = \frac{\text{Derechos Reconocidos Netos (de los ingresos de naturaleza tributaria)}}{\text{Derechos Reconocidos Netos Totales}}$$

Ejercicio 2020

$$\text{Autonomía Fiscal} = \frac{0,00}{2.470.513,50} = 0,00 \%$$

Refleja la proporción que representan los ingresos presupuestarios de naturaleza tributaria realizados en el ejercicio en relación con la totalidad de los ingresos presupuestarios realizados en el mismo

SUPERÁVIT O DÉFICIT POR HABITANTE

Ejercicio: 2020

Importe: euros

A fecha: 31/12/2020

Fórmula de Cálculo

$$\text{Superávit o Déficit por Habitante} = \frac{\text{Resultado presupuestario ajustado}}{\text{Número de Habitantes}}$$

Ejercicio 2020

$$\text{Superávit o Déficit por Habitante} = \frac{121.862,53}{716.040} = 0,17 \text{ euros}$$

Superávit (o déficit) por habitante en las entidades territoriales y sus organismos autónomos

REALIZACIÓN DE PAGOS

Ejercicio: 2020
Importe: euros
A fecha: 31/12/2020

Fórmula de Cálculo

$$\text{Realización de Pagos} = \frac{\text{Pagos}}{\text{Saldo inicial de Obligaciones } (\pm \text{ Modificaciones y anulaciones})}$$

Ejercicio 2020

$$\text{Realización de Pagos} = \frac{74.288,47}{74.288,47} = 100,00 \%$$

Pone de manifiesto la proporción de pagos que se han efectuado en el ejercicio de las obligaciones pendientes de pago de presupuestos ya cerrados

REALIZACIÓN DE COBROS

Ejercicio: 2020
 Importe: euros
 A fecha: 31/12/2020

Fórmula de Cálculo

$$\text{Realización de Cobros} = \frac{\text{Cobros}}{\text{Saldo inicial de derechos } (\pm \text{ Modificaciones y anulaciones})}$$

Ejercicio 2020

$$\text{Realización de Cobros} = \frac{417.454,60}{421.942,60} = 98,94 \%$$

Pone de manifiesto la proporción de ingresos que se han efectuado en el ejercicio relativos a derechos pendientes de cobro de presupuestos ya cerrados

Ejercicio: 2014
 Importe: euros
 A fecha 31/12/2019

BALANCE

Nº Cuentas	Activo	Ejercicio 2014	Ejercicio 2013	Nº Cuentas	Pasivo	Ejercicio 2014	Ejercicio 2013
	A) INMOVILIZADO	68.095,17	78.226,67		A) FONDOS PROPIOS	340.596,69	258.353,28
	I. Inversiones destinadas al uso general	0,00	0,00		I. Patrimonio	30.238,57	30.238,57
200	1. Terrenos y bienes naturales	0,00	0,00	100	1. Patrimonio	30.238,57	30.238,57
201	2. Infraestructura y bienes destinados al uso general	0,00	0,00	101	2. Patrimonio recibido en adscripción	0,00	0,00
202	3. Bienes comunales	0,00	0,00	103	3. Patrimonio recibido en cesión	0,00	0,00
208	4. Bienes del Patrimonio histórico, artístico y cultural	0,00	0,00	(107)	4. Patrimonio entregado en adscripción	0,00	0,00
	II. Inmovilizaciones inmateriales	0,00	0,00		5. Patrimonio entregado en cesión	0,00	0,00
215	1. Aplicaciones informáticas	0,00	0,00	(108)	6. Patrimonio entregado al uso general	0,00	0,00
217	2. Derechos sobre bienes en régimen de arrendamiento financiero	0,00	0,00	(109)	II. Reservas	0,00	0,00
210, 212, 216, 218, 219	3. Otro inmovilizado inmaterial	0,00	0,00	120	III. Resultados de ejercicios anteriores	228.114,71	942.628,77
(281)	4. Amortizaciones	0,00	0,00	129, 6, 7	IV. Resultados del ejercicio	82.243,41	-714.514,06
291	5. Provisiones	0,00	0,00	14	B) PROVISIONES PARA RIESGOS Y GASTOS	0,00	0,00
	III. Inmovilizaciones materiales	65.665,17	75.796,67		C) ACREEDORES A LARGO PLAZO	0,00	0,00
220	1. Terrenos	0,00	0,00		I. Emisiones de obligaciones y otros valores negociables	0,00	0,00

Ejercicio: 2014
 Importe: euros
 A fecha: 31/12/2019

BALANCE

Nº Cuentas	Activo	Ejercicio 2014	Ejercicio 2013	Nº Cuentas	Pasivo	Ejercicio 2014	Ejercicio 2013
221	2. Construcciones	506.027,05	506.027,05	150	1. Obligaciones y bonos	0,00	0,00
222	3. Instalaciones técnicas	944.744,16	944.744,16	155	2. Deudas representadas en otros valores negociables	0,00	0,00
223, 224, 226, 227, 228, 229	4. Otro Inmovilizado	392.330,03	383.286,85	156	3. Intereses de obligaciones y otros valores	0,00	0,00
(282)	5. Amortizaciones	-1.777.436,07	-1.758.261,39	158, 159	4. Deudas en moneda distinta del euro	0,00	0,00
292	6. Provisiones	0,00	0,00		II. Otras deudas a largo plazo	0,00	0,00
23	IV Inversiones gestionadas	0,00	0,00	170, 176	1. Deudas con entidades de crédito	0,00	0,00
240, 241	V Patrimonio público del suelo	0,00	0,00	171, 173, 177	2. Otras deudas	0,00	0,00
242	1. Terrenos y construcciones	0,00	0,00	178, 179	3. Deudas en moneda distinta del euro	0,00	0,00
249	2. Aprovechamientos urbanísticos	0,00	0,00	180, 185	4. Fianzas y depósitos recibidos a largo plazo	0,00	0,00
(284)	3. Otros bienes y derechos	0,00	0,00	174	5. Operaciones de intercambio financiero	0,00	0,00
294	4. Amortizaciones	0,00	0,00	259	III. Desembolsos pendientes sobre acciones no exigidos	0,00	0,00
	5. Provisiones	0,00	0,00		D) ACREEDORES A CORTO PLAZO	140.919,33	128.825,51
250, 251, 256	VI Inmovilizaciones financieras permanentes	2.430,00	2.430,00		I. Emisiones de obligaciones y otros valores negociables	0,00	0,00
	1. Cartera de valores a largo plazo	2.430,00	2.430,00	500, 502	1. Obligaciones y bonos	0,00	0,00

Ejercicio: 2014
 Importe: euros
 A fecha: 31/12/2019

BALANCE

Nº Cuentas	Activo	Ejercicio 2014	Ejercicio 2013	Nº Cuentas	Pasivo	Ejercicio 2014	Ejercicio 2013
252, 253, 257	2. Otras inversiones y créditos a largo plazo	0,00	0,00	505	2. Deudas representadas en otros valores negociables	0,00	0,00
260, 265	3. Fianzas y depósitos constituidos a largo plazo.	0,00	0,00	506	3. Intereses de obligaciones y otros valores	0,00	0,00
297, 298	4. Provisiones	0,00	0,00	507, 508, 509	4. Deudas en moneda distinta del euro	0,00	0,00
254	5. Operaciones de intercambio financiero	0,00	0,00		II. Otras deudas a corto plazo	7.302,99	7.302,99
444	VII Deudores no presupuestarios a largo plazo	0,00	0,00	520, 522, 526	1. Deudas con entidades de crédito	0,00	0,00
27	B) GASTOS A DISTRIBUIR EN VARIOS EJERCICIOS	0,00	0,00	521, 523, 527	2. Otras deudas	0,00	0,00
	C) ACTIVO CIRCULANTE	413.420,85	308.952,12	525, 528, 529	3. Deudas en moneda distinta del euro	0,00	0,00
	I. Existencias	0,00	0,00	560, 561	4. Fianzas y depósitos recibidos a corto plazo	7.302,99	7.302,99
30, 31, 32, 33, 34, 35, 36	1. Existencias	0,00	0,00	524	5. Operaciones de intercambio financiero	0,00	0,00
39	2. Provisiones	0,00	0,00		III. Acreedores	133.616,34	121.522,52
	II. Deudores	198.072,90	24.670,07	40	1. Acreedores presupuestarios	96.689,80	87.181,45
43	1. Deudores presupuestarios	198.885,40	27.678,07	41	2. Acreedores no presupuestarios	108,28	52,54
440, 441, 442, 443, 449	2. Deudores no presupuestarios	0,00	0,00	452, 453, 457	3. Acreedores por administración de recursos por cuenta de otros entes públicos.	0,00	0,00
450, 451, 454, 455, 456, 458	3. Deudores por administración de recursos por cuenta de otros entes públicos	0,00	0,00	475, 476, 477	4. Administraciones Públicas	36.818,26	34.288,53

BALANCE

Ejercicio: 2014
 Importe: euros
 A fecha: 31/12/2019

Nº Cuentas	Activo	Ejercicio 2014	Ejercicio 2013	Nº Cuentas	Pasivo	Ejercicio 2014	Ejercicio 2013
470, 471, 472	4. Administraciones Públicas	0,00	0,00	554, 559	5. Otros acreedores	0,00	0,00
555, 558	5. Otros deudores	0,00	0,00	485, 585	IV. Ajustes por periodificación	0,00	0,00
490	6. Provisiones	-812,50	-3.008,00				
	III. Inversiones financieras temporales	0,00	1.000,00				
540, 541, 546, 549	1. Cartera de valores a corto plazo	0,00	0,00				
542, 543, 545, 547, 548	2. Otras inversiones y créditos a corto plazo	0,00	0,00				
565, 566	3. Fianzas y depósitos constituidos a corto plazo	0,00	1.000,00				
59	4. Provisiones	0,00	0,00				
544	5. Operaciones de intercambio financiero	0,00	0,00				
57	IV. Tesorería	215.347,95	283.282,05				
480, 580	V. Ajustes por periodificación	0,00	0,00				
	Total general (A + B + C)	481.516,02	387.178,79		Total general (A + B + C)	481.516,02	387.178,79

Ejercicio: 2014
 Importe: euros
 A fecha: 31/12/2019

REMANENTE DE TESORERÍA

Componentes	Importes Año		Importes Año anterior
1. (+) Fondos Líquidos		215.347,95	283.282,05
- (+) Saldos de Tesorería	215.347,95		283.282,05
- (+) Inversiones Financieras Temporales	0,00	0,00	0,00
2. (+) Derechos Pendientes de cobro		198.885,40	28.678,07
- (+) del Presupuesto corriente	194.692,40		23.499,80
- (+) del Presupuesto cerrado	4.193,00		4.178,27
- (+) de operaciones no presupuestarias	0,00		1.000,00
- (-) cobros realizados pendientes de aplicación definitiva	0,00		0,00
3. (-) Obligaciones pendientes de pago		140.919,33	128.825,51
- (+) del Presupuesto corriente	96.689,80		87.181,45
- (+) del Presupuesto cerrado	0,00		0,00
- (+) de operaciones no presupuestarias	44.229,53		41.644,06
- (-) pagos realizados pendientes de aplicación definitiva	0,00		0,00
I. Remanente de Tesorería total (1 + 2 - 3)		273.314,02	183.134,61
II. Saldos de dudoso cobro		812,50	3.008,00
III. Exceso de financiación afectada		0,00	0,00
IV. REMANENTE DE TESORERÍA PARA GASTOS GENERALES (I - II - III)		272.501,52	180.126,61

Ejercicio: 2014
 Importe: euros
 A fecha: 31/12/2019

CUENTA DEL RESULTADO ECONÓMICO-PATRIMONIAL

Nº Cuentas	Debe	Nº Cuentas	Haber	Ejercicio 2013	Ejercicio 2014	Ejercicio 2013	Ejercicio 2014
71	A) GASTOS		B) INGRESOS				
	1. Reducción de existencias de productos terminados y en curso de fabricación		1. Ventas y prestaciones de servicios	0,00	0,00	0,00	201.743,53
	2. Aprovisionamientos		a) Ventas	0,00	0,00	0,00	0,00
600, 610	a) Consumo de mercaderías	700, 701, 702, 703, 704	b) Prestaciones de servicios	0,00	0,00	199.058,34	199.058,34
601, 602, 611, 612	b) Consumo de materias primas y otras materias consumibles	705	b.1) Prestaciones de servicios en régimen de derecho privado	0,00	0,00	0,00	0,00
607	c) Otros gastos externos	741	b.2) Precios públicos por prestación de servicios o realización de actividades	0,00	0,00	199.058,34	199.058,34
	3. Gastos de funcionamiento de los servicios y prestaciones sociales		2. Aumento de existencias de productos terminados y en curso de fabricación	2.308.616,38	2.308.829,53	0,00	0,00
640, 641	a) Gastos de personal	71	3. Ingresos de gestión ordinaria	734.017,59	746.234,29	0,00	0,00
	a.1) Sueldos, salarios y asimilados		a) Ingresos tributarios	569.841,87	578.682,90	0,00	0,00
642, 644	a.2) Cargas sociales		a.1) Impuestos propios	164.175,72	167.551,39	0,00	0,00
	b) Prestaciones sociales		a.2) Impuestos cedidos	0,00	0,00	0,00	0,00
645	c) Dotaciones para amortizaciones de inmovilizado		a.3) Tasas	21.773,85	19.174,68	0,00	0,00
68	d) Variación de provisiones de tráfico		a.4) Contribuciones especiales	-2.680,31	-2.195,50	0,00	0,00
693, 793	d.1) Variación de provisiones de existencias		a.5) Otros ingresos tributarios	0,00	0,00	0,00	0,00
675, 694, 794	d.2) Variación de provisiones y pérdidas de créditos incobrables		b) Ingresos urbanísticos	-2.680,31	-2.195,50	0,00	0,00
	e) Otros gastos de gestión		4. Otros ingresos de gestión ordinaria	1.555.505,25	1.545.616,06	1.814,95	1.814,95
						142,66	142,66

Ejercicio: 2014
 Importe: euros
 A fecha: 31/12/2019

CUENTA DEL RESULTADO ECONÓMICO-PATRIMONIAL

Nº Cuentas	Debe	Ejercicio 2014	Ejercicio 2013	Nº Cuentas	Haber	Ejercicio 2014	Ejercicio 2013
62	e.1) Servicios exteriores	1.545.616,06	1.555.505,25	773	a) Reintegros	101,75	1.744,72
63	e.2) Tributos	0,00	0,00	78	b) Trabajos realizados para la entidad	0,00	0,00
676	e.3) Otros gastos de gestión corrientes	0,00	0,00		c) Otros ingresos de Gestión	0,00	0,00
661, 662, 663, 669	f) Gastos financieros y asimilables	0,00	0,00	775, 776, 777	c.1) Ingresos accesorios y otros de gestión corriente	0,00	0,00
666, 667	f.1) Por deudas	0,00	0,00	790	c.2) Exceso de provisiones de riesgos y gastos	0,00	0,00
696, 697, 698, 699, 796, 797, 798, 799	f.2) Pérdidas de inversiones financieras	0,00	0,00	760	d) Ingresos de participaciones de capital	0,00	0,00
	g) Variación de las provisiones de inversiones financieras	0,00	0,00	761, 762	e) Ingresos de otros valores negociables y de créditos del activo inmovilizado	0,00	0,00
668	h) Diferencias negativas de cambio	0,00	0,00		f) Otros intereses e ingresos asimilados	40,91	70,23
664	i) Gastos de operaciones de intercambio financiero	0,00	0,00	763, 769	f.1) Otros intereses	40,91	70,23
650, 651	4. Transferencias y subvenciones	14.520,00	0,00	766	f.2) Beneficios en inversiones financieras	0,00	0,00
655, 656	a) Transferencias y subvenciones corrientes	14.520,00	0,00	768	g) Diferencias positivas de cambio	0,00	0,00
	b) Transferencias y subvenciones de capital	0,00	0,00	764	h) Ingresos de operaciones de intercambio financiero	0,00	0,00
670, 671, 672	5. Pérdidas y gastos extraordinarios	0,00	21.040,00		5. Transferencias y subvenciones	2.203.706,75	1.329.542,34
689, 691, 692, 791, 792, 795	a) Pérdidas procedentes del inmovilizado	0,00	0,00	750	a) Transferencias corrientes	2.203.706,75	1.329.542,34
674	b) Variación de las provisiones de inmovilizado	0,00	0,00	751	b) Subvenciones corrientes	0,00	0,00
	c) Pérdidas por operaciones de endeudamiento	0,00	0,00	755	c) Transferencias de capital	0,00	0,00

CUENTA DEL RESULTADO ECONÓMICO-PATRIMONIAL

Ejercicio: 2014
 Importe: euros
 A fecha: 31/12/2019

Nº Cuentas	Debe	Ejercicio 2014	Ejercicio 2013	Nº Cuentas	Haber	Ejercicio 2014	Ejercicio 2013
678	d) Gastos extraordinarios	0,00	21.040,00	756	d) Subvenciones de capital	0,00	0,00
679	e) Gastos y pérdidas de otros ejercicios	0,00	0,00	770, 771, 772	6. Ganancias e ingresos extraordinarios	0,00	84.726,69
				774	a) Beneficios procedentes del inmovilizado	0,00	0,00
				778	b) Beneficios por operaciones de endeudamiento	0,00	0,00
				779	c) Ingresos extraordinarios	0,00	0,00
					d) Ingresos y beneficios de otros ejercicios	0,00	84.726,69
	Total Debe	2.323.349,53	2.329.656,38		Total Haber	2.405.592,94	1.615.142,32
	Ahorro	82.243,41	0,00		Desahorro	0,00	714.514,06

Ejercicio: 2020
 Importe: euros
 A fecha: 31/12/2020

AJUSTES POR TRANSICIÓN CONTABLE

Fecha	Nº Operación	Cuenta	Descripción	Texto	Debe	Haber
				Total Asiento		
				Total Por Día		
				Total		

Ildefonso Gil-Albert Martín (1 de 4)
Jefe de Control, Fiscalización y Contabilidad
Fecha Firma: 13/01/2021
HASH: caacc50e2a4fa9726d91e176373973f1

Comodoro Molina Bolobk (2 de 4)
Gerente Zaragoza Turismo
Fecha Firma: 13/01/2021
HASH: 16bb1c47ae2476681eadd8a2c4c371a99

José Ignacio Notivol Mur (3 de 4)
Interventor General Ayto de Zaragoza
Fecha Firma: 13/01/2021
HASH: c611a21186964ad3991d5219282061913

BALANCE DE SITUACION
CERTIFICACIONES BANCARIAS
Y ACTAS DE ARQUEO
A 31 DE DICIEMBRE DE 2020



+34 976 721 333 / +34 976 201 200 / +34 606 655 107 (WhatsApp)
turismo@zaragoza.es / www.zaragozaturismo.es



Cód. Validación: 3NCTZSJ9ZAWMK5MMFPJTZE | Verificación: <https://zaragozaturismo.sedelectronica.es/>
Documento firmado electrónicamente desde la plataforma esPublica Firmas 1 Hoja 4

**RESUMEN SALDOS CUENTAS BANCARIAS
A 31 DE DICIEMBRE DE 2020**

SARA FERNANDEZ ESCUER (4 de 4)
Vicepresidenta Zaragoza Turismo
Fecha Firma: 13/01/2021
HASH: 5f6c024f0e557cea997007d807200435

CUENTA	CAJA AHORROS
EXISTENCIAS	
57101	IBERCAJA ES95 2085 0113 63
0300142525	482.242,83.-
57102	IBERCAJA ES09 2085 5302 06 0330387320
	17.817,65.-
SALDO CUENTAS BANCARIAS A 31 DE DICIEMBRE 2020	
	500.060,48.-

I.C. de Zaragoza a 31 de diciembre de 2.020

El Jefe

de Contabilidad

Firma digital

Vº. Bº.

EL INTERVENTOR GENERAL

Firma digital



Cód. Validación: 3NCTZSJ9GZAWKSFMMFPJITZE | Verificación: <https://zaragozaturismo.sedelectronica.es/>
Documento firmado electrónicamente desde la plataforma esPublico Gestiona | Página 7 de 4

La Videpresidenta del Patronato
 D^a. SARA FERNANDEZ ESCUER
 El Interventor General Accidental
 D. JOSE IGNACIO NOTIVOLI MUR
 El Gerente
 D. CONRADO MOLINA BOLOIX

ACTA DE ARQUEO CELEBRADO EL DIA

Reunidos en la Caja del Organismo Autónomo las personas que se reseñan al margen, proceden al recuento del metálico en caja, con efectos de 31 de diciembre de 2.020, obteniendo el siguiente resultado:

EXISTENCIAS	EUROS
Total metálico en Caja	394,70.-
Son	
394,70.-	

I.C. De Zaragoza, a 31 de diciembre de 2.020

LA VICEPRESIDENTA DEL PATRONATO

Firma digital

EL INTERVENTOR GENERAL
 EL GERENTE
 Firma digital

Firma digital

SERVICIO DE CONTABILIDAD:

Han resuelto conformes las precedentes existencias con el saldo en la cuenta número 57000 Caja a la fecha 31 de diciembre de 2.020

I.C. de Zaragoza a 31 de diciembre de 2.020



+34 976 721 333 / +34 976 201 200 / +34 606 655 107 (WhatsApp)
 turismo@zaragoza.es / www.zaragozaturismo.es



Cód. Validación: 3NCTZSj9GZVWVK5FMFPJITZE | Verificación: https://zaragozaturismo.sectelectronica.es/
 Documento firmado electrónicamente desde la plataforma esPublico Firmador

Jefe de Contabilidad

Firma digital

El



+34 976 721 333 / +34 976 201 200 / +34 606 655 107 (WhatsApp)
turismo@zaragoza.es / www.zaragozaturismo.es



Cód: Validación: 3NCTZS9GZXWIKGFMMFPJ7ZE | Verificación: <https://zaragozaturismo.sedelectronica.es/>
Documento firmado electrónicamente desde la plataforma esPublica Gestiona 4 de 4

Ejercicio: 2020
 Importe: euros
 A fecha: 31/12/2020

TESORERÍA Y ACTIVOS LÍQUIDOS EQUIVALENTES

Nº Cuenta	Código Cuenta bancaria	Descripción	Saldo inicial	Cobros	Pagos	Saldo final
5700000	CAJA	Total 570	4.834,60	15.897,10	20.337,00	394,70
5710001	ES9520850113630300142525	IBERCAJA	4.834,60	15.897,10	20.337,00	394,70
5710002	ES0920855302060330387320	IBERCAJA II	179.600,49	2.634.466,51	2.331.824,17	482.242,83
		Total 571	57.969,53	21.553,20	61.705,08	17.817,65
5740000	caja para pagos a justificar	Total 574	237.570,02	2.656.019,71	2.393.529,25	500.060,48
		Total	0,00	7.000,00	7.000,00	0,00
		Total	0,00	7.000,00	7.000,00	0,00
		Total	242.404,62	2.678.916,81	2.420.866,25	500.455,18

ESTELA CHALELA RUIZ, Subdirectora de la oficina URBANA 0156 DE ZARAGOZA, de Ibercaja Banco S.A. ("Ibercaja").

CERTIFICO:

Que según los datos y antecedentes que obran en mi poder, a fecha 31-12-2020, aparecen como titulares de la cuenta número ES 95 2085 0113 63 0300142525, Código BIC: CAZRES2Z, de esta Entidad, ZARAGOZA TURISMO CON CIF: P5090008C. Y el saldo: 482.242,83 €.

Y para que conste, a petición de la parte interesada, expido el presente certificado en ZARAGOZA, a 5 de enero de 2021.

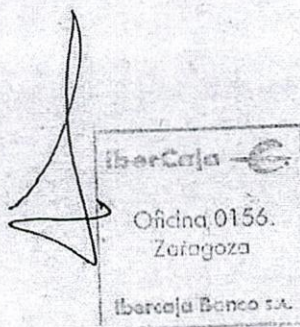

ESTELA CHALELA RUIZ, Subdirectora de la oficina URBANA 0156 DE ZARAGOZA, de Ibercaja Banco S.A. ("Ibercaja").

CERTIFICO:

Que según los datos y antecedentes que obran en mi poder, a fecha 31-12-2020, aparecen como titulares de la cuenta número ES 09 2085 5302 06 0330387320, Código BIC: CAZRES2Z, de esta Entidad, ZARAGOZA TURISMO CON CIF: P5090008C. Y el saldo: 17.817,65 €.

Y para que conste, a petición de la parte interesada, expido el presente certificado en ZARAGOZA, a 5 de enero de 2021.

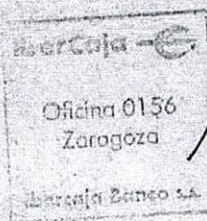

D. Iñigo Gil-Albert Marin, Jefe de Control, Fiscalización y Contabilidad
del Organismo Autónomo Zaragoza Turismo

COMUNICO:

Que según los datos y antecedentes que obran en mi poder, existe un efectivo en caja de 394,70 euros (trescientos noventa y cuatro euros con setenta céntimos), correspondientes a la venta en efectivo de servicios turísticos y material promocional del mes de diciembre de 2020.

Y para que conste a los efectos oportunos, expido el presente comunicado en Zaragoza a 31 de diciembre de 2020.

Vº. Bº.

Fdo: D. Conrado Molina Boloix
Gerente de Zaragoza Turismo

Fdo: Iñigo Gil-Albert Marin
Jefe Control, Fiscalización y
Contabilidad de Zaragoza Turismo

Iñigo Gil-Albert Marin (1 de 2)
Jefe de Control, Fiscalización y Contabilidad
Fecha Firma: 13/01/2021
HASH: caac50e2a4a9726d91e1763739f73ff

Conrado Molina Boloix (2 de 2)
Gerente Zaragoza Turismo
Fecha Firma: 13/01/2021
HASH: 8bb1c47ae2476681edd8a24c371a99

