

EXPEDIENTE N.º 014/2022

TIPOLOGÍA: CONTABILIDAD

FECHA DE APERTURA: 03/02/2022 FECHA DE ARCHIVO:

CUENTA GENERAL EJERCICIO 2021



Zaragoza
DINÁMICA

D. FERNANDO BENEDICTO ARMENGOL, Secretario del Instituto Municipal de Empleo y Fomento Empresarial de Zaragoza (ZARAGOZA DINÁMICA)

CERTIFICO:

Que el Consejo del Instituto Municipal de Empleo y Fomento Empresarial de Zaragoza, en sesión ordinaria celebrada el día 8 de abril de 2022, adoptó por unanimidad el siguiente acuerdo:

“ÚNICO: Proponer la unión de la Cuenta General de Zaragoza Dinámica del ejercicio de 2021 a la Cuenta General del Excmo. Ayuntamiento de Zaragoza correspondiente al ejercicio 2021, de conformidad con lo previsto en el artículo 212 del RD Leg.2/2004, de 5 de marzo, por la que se aprueba la Ley Reguladora de las Haciendas Locales.”

Y para que así conste, y a los efectos legales oportunos, expido el presente de orden y con el visto bueno de la Sra. Vicepresidenta del Instituto Municipal de Empleo y Fomento Empresarial de Zaragoza, antes de la aprobación del acta de la sesión y a reserva de los términos que resulten de la misma, en la I. C. de Zaragoza, a ocho de abril de dos mil veintidós.

Vº Bº

**LA VICEPRESIDENTA
DE ZARAGOZA DINÁMICA,**

Fdo. Carmen Herrarte Cajal

**EL SECRETARIO
DE ZARAGOZA DINÁMICA,**

Fdo. Fernando Benedicto Armengol

**ORGANISMO AUTÓNOMO
INSTITUTO MUNICIPAL DE EMPLEO Y
FOMENTO EMPRESARIAL DE
ZARAGOZA.**

CUENTAS ANUALES EJERCICIO 2021.

MEMORIA ANEXO

BALANCE	1
CUENTA DE RESULTADO ECONÓMICO-PATRIMONIAL	9
ESTADO TOTAL DE CAMBIOS EN EL PATRIMONIO NETO	12
ESTADO DE FLUJOS DE EFECTIVO	17
ESTADO DE LIQUIDACIÓN DEL PRESUPUESTO.....	20
MEMORIA	28
1. Organización y actividad	29 43
2. Gestión indirecta de Servicios Públicos, Convenios y otras formas de colaboración	31 47
3. Bases de presentación de cuentas.....	31
1. Imagen fiel	31
2. Comparación de la información.....	32
4. Normas de reconocimiento y valoración	32
1. Inmovilizado material	32
5. Inmovilizado material	33 51
6. Patrimonio público del suelo	34 54
7. Inversiones inmobiliarias.....	34 56
8. Inmovilizado intangible	34 58
9. Transferencias, subvenciones y otros ingresos y gastos	35 60
10. Activos financieros y Pasivos financieros.....	35 75
11. Provisiones y contingencias	36 113
12. Presentación de la cuenta de resultado económico patrimonial	37 115
13. Operaciones por administración de recursos por cuenta de otros entes públicos.....	37 117

MEMORIA ANEXO

14. Operaciones no presupuestarias de tesorería	37	120
15. Contratación administrativa. Procedimiento de adjudicación	37.....	125
16. Valores recibidos en depósito	38	128
17. Información presupuestaria	38	130
17.1. Ejercicio corriente	38	
1. Presupuesto de gastos	38	
a) Modificación de gastos	38	
b) Acreedores por operaciones pendientes de aplicar a Presupuesto	38	
2. Presupuesto de ingresos	38	
a) Proceso de gestión	38	
b) Devolución de ingresos	38	
c) Compromisos de ingresos.....	38	
17.2. Ejercicios cerrados	38	
1. Presupuesto de gastos. Obligaciones de presupuestos cerrados	38	
2. Derechos a cobrar de presupuestos cerrados	38	
3. Variación de resultados presupuestarios de ejercicios anteriores	38	
17.3. Ejercicios posteriores	39	
1. Compromisos de gasto con cargo a presupuestos de ejercicios posteriores	39	
2. Compromisos de ingreso con cargo a presupuestos de ejercicios posteriores	39	
17.4. Ejecución de proyectos de gasto	39	
17.5. Gastos de financiación afectada	39	
17.6. Remanente de tesorería	39	
18. Indicadores financieros, patrimoniales y presupuestarios	39	163
18.1. Indicadores financieros y patrimoniales	39	
18.2. Indicadores presupuestarios	40	
a) Del presupuesto de gastos corriente	40	
b) Del presupuesto de ingresos corriente	40	
c) De presupuestos cerrados	40	
18.3. Indicadores de Gestión	40	
19. Información sobre el coste de las actividades. Indicadores de Gestión	41	191
20. Hechos posteriores al cierre	42	200
21. Actas de Arqueo de Existencia en Caja a fin de ejercicio.....	42	201

BALANCE A 31-12-2021.



**Zaragoza
DINÁMICA**

I.M.E.F.E.Z

Balance

Ejercicio: 2021
Importe: euros
A Fecha: 31/12/2021

Nº Cuentas	Activo	Notas en memoria	Ejercicio 2021	Ejercicio 2020	Nº Cuentas	Patrimonio Neto y Pasivo	Notas en memoria	Ejercicio 2021	Ejercicio 2020
	A) ACTIVO NO CORRIENTE		342.015,32	290.732,54		A) PATRIMONIO NETO		2.469.182,10	2.125.725,30
	I.- Inmovilizado intangible		34.319,34	33.288,81	100, 101	I.- Patrimonio		3.039.083,89	3.039.083,89
200, 201, (2800), (2801)	1. Inversiones en investigación y desarrollo		0,00	0,00		II.- Patrimonio generado		-895.973,17	-1.054.888,18
203, (2803), (2903)	2. Propiedad industrial e intelectual		0,00	0,00	120	1. Resultado de ejercicios anteriores		-1.036.002,15	-2.067.511,09
206, (2806), (2906)	3. Aplicaciones informáticas		2.369,49	4.831,73	129	2. Resultado del ejercicio		140.028,98	1.012.622,91
207, (2807), (2907)	4. Inversiones sobre activos utilizados en régimen de arrendamiento o cedidos		0,00	0,00		III.- Ajustes por cambio de valor		0,00	0,00
208, 209, (2809), (2909)	5. Otro inmovilizado intangible		31.949,85	28.457,08	136	1. Inmovilizado no financiero		0,00	0,00
	II.- Inmovilizado material		307.695,98	257.443,73	133	2. Activos financieros disponibles para la venta		0,00	0,00
210, (2810), (2910), (2990)	1. Terrenos		0,00	0,00	134	3. Operaciones de cobertura		0,00	0,00
211, (2811), (2911), (2991)	2. Construcciones		0,00	0,00	130, 131, 132	IV.- Subvenciones recibidas pendientes de imputación a resultados		326.071,38	141.529,59
212, (2812), (2912), (2992)	3. Infraestructuras		0,00	0,00		B) PASIVO NO CORRIENTE		210.122,68	208.753,89
213, (2813), (2913), (2993)	4. Bienes del patrimonio histórico		0,00	0,00	14	I.- Provisiones a largo plazo		0,00	0,00

Balance

Ejercicio: 2021
Importe: euros
A Fecha: 31/12/2021

Nº Cuentas	Activo	Notas en memoria	Ejercicio 2021	Ejercicio 2020	Nº Cuentas	Patrimonio Neto y Pasivo	Notas en memoria	Ejercicio 2021	Ejercicio 2020
214, 215, 216, 217, 218, 219, (2814), (2815), (2816), (2817), (2818), (2819), (2914), (2915), (2916), (2917), (2918), (2919), (2999)	5. Otro inmovilizado material		307.695,98	257.443,73		II.- Deudas a largo plazo		0,00	0,00
2300, 2310, 232, 233, 234, 235, 237, 238, 2390	6. Inmovilizado material en curso y anticipos		0,00	0,00	15	1. Obligaciones y otros valores negociables		0,00	0,00
220, (2820), (2920)	III.- Inversiones inmobiliarias		0,00	0,00	170, 177	2. Deudas con entidades de crédito		0,00	0,00
221, (2821), (2921)	1. Terrenos		0,00	0,00	176	3. Derivados financieros		0,00	0,00
2301, 2311, 2391	2. Construcciones		0,00	0,00	173, 174, 178, 179, 180, 185	4. Otras deudas		0,00	0,00
	3. Inversiones inmobiliarias en curso y anticipos		0,00	0,00	16	III.- Deudas con entidades del grupo, multigrupo y asociadas a largo plazo		0,00	0,00
240, (2840), (2930)	IV.- Patrimonio público del suelo		0,00	0,00	172	IV.- Acreedores y otras cuentas a pagar a largo plazo		210.122,68	208.753,89
	1. Terrenos		0,00	0,00	186	V.- Ajustes por periodificación a largo plazo		0,00	0,00



Balance

Ejercicio: 2021
Importe: euros
A Fecha: 31/12/2021

Nº Cuentas	Activo	Notas en memoria	Ejercicio 2021	Ejercicio 2020	Nº Cuentas	Patrimonio Neto y Pasivo	Notas en memoria	Ejercicio 2021	Ejercicio 2020
241, (2841), (2931)	2. Construcciones		0,00	0,00		C) PASIVO CORRIENTE		1.597.921,74	722.844,15
243, 244, 248	3. En construcción y anticipos		0,00	0,00	58	I.- Provisiones a corto plazo		0,00	0,00
249, (2849), (2939)	4. Otro patrimonio público del suelo		0,00	0,00		II.- Deudas a corto plazo		190.492,81	111.060,17
	V.- Inversiones financieras a largo plazo en entidades del grupo, multigrupo y asociadas		0,00	0,00	50	1. Obligaciones y otros valores negociables		0,00	0,00
2500, 2510, (2940)	1. Inversiones financieras en patrimonio de entidades de derecho público		0,00	0,00	520, 521, 527	2. Deudas con entidades de crédito		0,00	0,00
2501, 2511, (259), (2941)	2. Inversiones financieras en patrimonio de sociedades		0,00	0,00	526	3. Derivados financieros		0,00	0,00
2502, 2512, (2942)	3. Inversiones financieras en patrimonio de otras entidades		0,00	0,00	4003, 4013, 41303, 41313, 4183, 523, 524, 528, 529, 560, 561	4. Otras deudas		190.492,81	111.060,17
252, 253, 255, (295), (2960)	4. Créditos y valores representativos de deuda		0,00	0,00	4002, 4012, 41302, 41312, 4182, 51	III.- Deudas con entidades del grupo, multigrupo y asociadas a corto plazo		0,00	0,00
257, 258, (2961), (2962)	5. Otras inversiones financieras		0,00	0,00		IV.- Acreedores y otras cuentas a pagar a corto plazo		1.407.428,93	611.783,98
	VI.- Inversiones financieras a largo plazo		0,00	0,00	4000, 4010, 41300, 41310, 416, 4180, 522	1. Acreedores por operaciones de gestión		1.214.491,11	440.079,49



Balance

Ejercicio: 2021
Importe: euros
A Fecha: 31/12/2021

Nº Cuentas	Activo	Notas en memoria	Ejercicio 2021	Ejercicio 2020	Nº Cuentas	Patrimonio Neto y Pasivo	Notas en memoria	Ejercicio 2021	Ejercicio 2020
260, (269)	1. Inversiones financieras en patrimonio		0,00	0,00	4001, 4011, 410, 41301, 41311, 414, 4181, 419, 554, 559	2. Otras cuentas a pagar		-0,88	0,00
261, 2620, 2629, 264, 266, 267, (297), (2980) 263	2. Créditos y valores representativos de deuda		0,00	0,00	475, 476, 477	3. Administraciones públicas		192.938,70	171.704,49
268, 27, (2981), (2982) 2621, (2983)	3. Derivados financieros		0,00	0,00	452, 453, 456, 457	4. Acreedores por administración de recursos por cuenta de otros entes públicos		0,00	0,00
	4. Otras inversiones financieras		0,00	0,00	485, 568	V. Ajustes por periodificación a corto plazo		0,00	0,00
	VII.- Deudas y otras cuentas a cobrar a largo plazo		0,00	0,00					
	B) ACTIVO CORRIENTE		3.935.211,20	2.766.590,80					
38, (398)	I.- Activos en estado de venta		0,00	0,00					
	II.- Existencias		0,00	0,00					
37	1. Activos construidos o adquiridos para otras entidades		0,00	0,00					
30, 35, (390), (395)	2. Mercaderías y productos terminados		0,00	0,00					
31, 32, 33, 34, 36, (391), (392), (393), (394), (396)	3. Aprovisionamientos y otros		0,00	0,00					
	III.- Deudores y otras cuentas a cobrar a corto plazo		931.767,25	2.013.062,93					



**Zaragoza
DINÁMICA**

I.M.E.F.E.Z

Balance

Ejercicio: 2021
Importe: euros
A Fecha: 31/12/2021

Nº Cuentas	Activo	Notas en memoria	Ejercicio 2021	Ejercicio 2020	Nº Cuentas	Patrimonio Neto y Pasivo	Notas en memoria	Ejercicio 2021	Ejercicio 2020
4300, 4310, 43300, 43320, 43390, 43400, 43420, 43700, 43800, 43810, 43900, 43910, 43920, 4430, 446, (4900)	1. Deudores por operaciones de gestión		931.767,25	2.013.062,93					
4301, 4311, 43301, 43321, 43391, 43401, 43421, 43701, 43801, 43811, 43901, 43911, 43921, 440, 441, 442, 4431, 449, (4901), 550, 555, 558	2. Otras cuentas a cobrar		0,00	0,00					
470, 471, 472	3. Administraciones públicas		0,00	0,00					
450, 451, 454, 455, 458	4. Deudores por administración de recursos por cuenta de otros entes públicos		0,00	0,00					
	IV.- Inversiones financieras a corto plazo en entidades del grupo, multigrupo y asociadas		0,00	0,00					



Balance

Ejercicio: 2021
Importe: euros
A Fecha: 31/12/2021

Nº Cuentas	Activo	Notas en memoria	Ejercicio 2021	Ejercicio 2020	Nº Cuentas	Patrimonio Neto y Pasivo	Notas en memoria	Ejercicio 2021	Ejercicio 2020
530, 531, (539), (594)	1. Inversiones financieras en patrimonio de entidades del grupo, multigrupo y asociadas		0,00	0,00					
4302, 4312, 43302, 43322, 43392, 43402, 43422, 43702, 43802, 43812, 43902, 43912, 43922, 4432, (4902), 532, 533, 535, (595), (5960)	2. Créditos y valores representativos de deuda		0,00	0,00					
536, 537, 538, (5961), (5962)	3. Otras inversiones		0,00	0,00					
	V.- Inversiones financieras a corto plazo		178,83	132,93					
540, (549)	1. Inversiones financieras en patrimonio		0,00	0,00					



**Zaragoza
DINÁMICA**

I.M.E.F.E.Z

Balance

Ejercicio: 2021
Importe: euros
A Fecha: 31/12/2021

Nº Cuentas	Activo	Notas en memoria	Ejercicio 2021	Ejercicio 2020	Nº Cuentas	Patrimonio Neto y Pasivo	Notas en memoria	Ejercicio 2021	Ejercicio 2020
4303, 4313, 43303, 43323, 43393, 43403, 43423, 43703, 43803, 43813, 43903, 43913, 43923, 4433, (4903), 541, 542, 544, 546, 547, (597), (5980) 543	2. Créditos y valores representativos de deuda		0,00	0,00					
545, 548, 565, 566, (5981), (5982) 480, 567	3. Derivados financieros		0,00	0,00					
	4. Otras inversiones financieras		178,83	132,93					
	VI.- Ajustes por periodificación		0,00	0,00					
	VII.- Efectivo y otros activos líquidos equivalentes		3.003.265,12	753.394,94					
577	1. Otros activos líquidos equivalentes		0,00	0,00					
556, 557, 570, 571, 573, 574, 575	2. Tesorería		3.003.265,12	753.394,94					
TOTAL ACTIVO (A + B)			4.277.226,52	3.057.323,34	TOTAL PATRIMONIO NETO Y PASIVO (A + B + C)			4.277.226,52	3.057.323,34

**CUENTA DE RESULTADO ECONÓMICO
PATRIMONIAL.**

Cuenta del Resultado Económico Patrimonial

Ejercicio: **2021**
Importe: **euros**
A fecha: **31/12/2021**

Nº Cuenta		Notas en memoria	Ejercicio 2021	Ejercicio 2020
	1. Ingresos tributarios y urbanísticos		-20,28	0,00
72, 73	a) Impuestos		0,00	0,00
740, 742	b) Tasas		-20,28	0,00
744	c) Contribuciones especiales		0,00	0,00
745, 746	d) Ingresos urbanísticos		0,00	0,00
	2. Transferencias y subvenciones recibidas		11.587.925,93	11.922.061,48
	a) Del ejercicio		10.716.948,19	10.868.135,49
751	a.1) Subvenciones recibidas para financiar gastos del ejercicio		121.286,13	233.032,58
750	a.2) Transferencias		10.594.304,09	10.632.386,00
752	a.3) Subvenciones para cancelación de pasivos que no supongan financiación específica de un elemento patrimonial		1.357,97	2.716,91
7530	b) Imputación de subvenciones para el inmovilizado no financiero		0,00	0,00
754	c) Imputación de subvenciones para activos corrientes y otras		870.977,74	1.053.925,99
	3. Ventas de prestación de servicios		0,00	0,00
700, 701, 702, 703, 704	a) Ventas		0,00	0,00
705, 741	b) Prestación de servicios		0,00	0,00
707	c) Imputación de ingresos por activos construidos o adquiridos para otras entidades		0,00	0,00
(6940), 71, 7940	4. Variación de existencias de productos terminados y en curso de fabricación y deterioro de valor		0,00	0,00
780, 781, 782, 783, 784	5. Trabajos realizados por la entidad para su inmovilizado		0,00	0,00
776, 777	6. Otros ingresos de gestión ordinaria		6.062,14	28.859,02
795	7. Excesos de provisiones		0,00	0,00
	A) TOTAL INGRESOS DE GESTIÓN ORDINARIA (1+2+3+4+5+6+7)		11.593.967,79	11.950.920,50
	8. Gastos de personal		-3.436.601,04	-3.695.202,44
(640), (641)	a) Sueldos, salarios y asimilados		-2.699.167,25	-2.902.305,39
(642), (643), (644), (645)	b) Cargas sociales		-737.433,79	-792.897,05
(65)	9. Transferencias y subvenciones concedidas		-1.121.339,18	-1.114.456,00
	10. Aprovisionamientos		-3.358.139,25	0,00
60, 61	a) Consumo de mercaderías y otros aprovisionamientos		-3.358.139,25	0,00
(6941), (6942), (6943), 7941, 7942, 7943	b) Deterioro de valor de mercaderías, materias primas y otros aprovisionamientos		0,00	0,00
	11. Otros gastos de gestión ordinaria		-3.493.291,58	-6.046.558,94
(62)	a) Suministros y servicios exteriores		-969.818,50	-4.246.163,36
(63)	b) Tributos		0,00	0,00
(676)	c) Otros		-2.523.473,08	-1.800.395,58
(68)	12. Amortización del inmovilizado		-80.032,24	-85.413,96
	B) TOTAL GASTOS DE GESTIÓN ORDINARIA (8+9+10+11+12)		-11.489.403,29	-10.941.631,34
	I.- Resultado (ahorro o desahorro) de la gestión ordinaria (A+B)		104.564,50	1.009.289,16
	13. Deterioro de valor y resultados por enajenación del inmovilizado no financiero y activos en estado de venta		0,00	0,00
(690), (691), (692), (693), (6948), 790, 791, 792, 793, 7948, 799	a) Deterioro de valor		0,00	0,00
(670), (671), (672), (673), (674), 770, 771, 772, 773, 774	b) Bajas y enajenaciones		0,00	0,00

Cuenta del Resultado Económico Patrimonial

Ejercicio: **2021**
Importe: **euros**
A fecha: **31/12/2021**

Nº Cuenta		Notas en memoria	Ejercicio 2021	Ejercicio 2020
7531	c) Imputación de subvenciones para el inmovilizado no financiero		0,00	0,00
	14. Otras partidas no ordinarias		0,00	46.748,15
775, 778	a) Ingresos		0,00	52.477,07
(678)	b) Gastos		0,00	-5.728,92
	II.- Resultado de las operaciones no financieras(I+13+14)		104.564,50	1.056.037,31
	15. Ingresos financieros		0,00	0,00
	a) De participaciones en instrumentos de patrimonio		0,00	0,00
7630	a.1) En entidades del grupo, multigrupo y asociadas		0,00	0,00
760	a.2) En otras entidades		0,00	0,00
	b) De valores representativos de deuda, de créditos y de otras inversiones financieras		0,00	0,00
7631, 7632	b.1) En entidades del grupo, multigrupo y asociadas		0,00	0,00
(66454), 761, 762, 76454, 769	b.2) En otras entidades		0,00	0,00
	16. Gastos financieros		-2,40	0,00
(663)	a) Por deudas con entidades del grupo, multigrupo y asociadas		0,00	0,00
(660), (661), (662), (66451), (669), 76451	b) Otros		-2,40	0,00
785, 786, 787, 788, 789	17. Gastos financieros imputados al activo		0,00	0,00
	18. Variación del valor razonable en activos y pasivos financieros		0,00	0,00
(66459), (6646), 76459, 7646	a) Derivados financieros		0,00	0,00
(6640), (6642), (66452), (66453), 7640, 7642, 76452, 76453	b) Otros activos y pasivos a valor razonable con imputación en resultados		0,00	0,00
(6641), 7641	c) Imputación al resultado del ejercicio por activos financieros disponibles para la venta		0,00	0,00
(668), 768	19. Diferencias de cambio		0,00	0,00
	20. Deterioro del valor, bajas y enajenaciones de activos y pasivos financieros		35.466,88	-43.414,40
(666), (6670), (6960), (6961), (6962), (6970), (6980), (6981), (6982), 766, 796, 7970, 7980, 7981, 7982	a) De entidades del grupo, multigrupo y asociadas		0,00	0,00
(665), (6671), (6963), (6971), (6983), (6984), (6985), 765, 7971, 7983, 7984, 7985	b) Otros		35.466,88	-43.414,40
755, 756	21. Subvenciones para la financiación de operaciones financieras		0,00	0,00
	III.- Resultado de las operaciones financieras(15+16+17+18+19+20+21)		35.464,48	-43.414,40
	IV.- Resultado(ahorro o desahorro) neto del ejercicio(II+ III)		140.028,98	1.012.622,91
	+ Ajustes en la cuenta del resultado del ejercicio anterior		0,00	18.886,03
	Resultado del ejercicio anterior ajustado(IV + Ajustes)		0,00	1.031.508,94

**ESTADO TOTAL DE CAMBIOS EN EL
PATRIMONIO NETO.**

ESTADO TOTAL DE CAMBIOS EN EL PATRIMONIO NETO

1.- Estado total de cambios en el patrimonio neto

Ejercicio: **2021**

Importe: **euros**

A fecha: **31/12/2021**

	Notas en memoria	I. Patrimonio	II. Patrimonio generado	III. Ajustes cambios de valor	IV. Subv. recibidas	TOTAL
A. Patrimonio neto al final de ejercicio 2020		3.039.083,89	-1.054.888,18	0,00	141.529,59	2.125.725,30
B. Ajustes por cambios de criterios contables y corrección de errores		0,00	0,00	0,00	0,00	0,00
C. Patrimonio neto inicial ajustado del ejercicio 2021(A+B)		3.039.083,89	-1.054.888,18	0,00	141.529,59	2.125.725,30
D. Variación del patrimonio neto en el ejercicio 2021		0,00	158.915,01	0,00	184.541,79	343.456,80
1. Ingresos y gastos reconocidos en el ejercicio		0,00	140.028,98	0,00	184.541,79	324.570,77
2. Operaciones patrimoniales con la entidad o entidades propietarias		0,00	0,00	0,00	0,00	0,00
3. Otras variaciones del patrimonio		0,00	18.886,03	0,00	0,00	18.886,03
E. Patrimonio neto al final del ejercicio 2021 (C+D)		3.039.083,89	-895.973,17	0,00	326.071,38	2.469.182,10

ESTADO TOTAL DE CAMBIOS EN EL PATRIMONIO NETO

Ejercicio: 2021

2.- Estado de ingresos y gastos reconocidos

Importe: euros

A fecha: 31/12/2021

Nº Cuenta		Notas en memoria	Ejercicio 2021	Ejercicio 2020
129	I.- Resultado económico patrimonial		140.028,98	1.012.622,91
	II.- Ingresos y gastos reconocidos directamente en el patrimonio neto			
	1. Inmovilizado no financiero		0,00	0,00
920	1.1.- Ingresos		0,00	0,00
(820), (821), (822)	1.2.- Gastos		0,00	0,00
	2. Activos y pasivos financieros		0,00	0,00
900, 991	2.1.- Ingresos		0,00	0,00
(800), (891)	2.2.- Gastos		0,00	0,00
	3. Coberturas contables		0,00	0,00
910	3.1.- Ingresos		0,00	0,00
(810)	3.2.- Gastos		0,00	0,00
94	4. Subvenciones recibidas		1.055.519,53	1.057.922,50
	Total (1+2+3+4)		1.055.519,53	1.057.922,50
	III.- Transferencias a la cuenta del resultado económico patrimonial o al valor inicial de la partida cubierta			
(823)	1. Inmovilizado no financiero		0,00	0,00
(802), 902, 993	2. Activos y pasivos financieros		0,00	0,00
	3. Coberturas contables		0,00	0,00
(8110), 9110	3.1.- Importes transferidos a la Cuenta del resultado económico patrimonial.		0,00	0,00
(8111), 9111	3.2.- Importes transferidos al valor inicial de la partida cubierta		0,00	0,00
(84)	4. Subvenciones recibidas		-870.977,74	-1.053.925,99
	Total (1+2+3+4)		-870.977,74	-1.053.925,99
	IV.- TOTAL ingresos y gastos reconocidos (I + II + III)		324.570,77	1.016.619,42

ESTADO TOTAL DE CAMBIOS EN EL PATRIMONIO NETO

Ejercicio: **2021**

3.- ESTADO DE OPERACIONES CON LA ENTIDAD O ENTIDADES PROPIETARIAS

Importe: **euros**

a) OPERACIONES PATRIMONIALES CON LA ENTIDAD O ENTIDADES PROPIETARIAS

A fecha: **31/12/2021**

	Notas en memoria	Ejercicio 2021	Ejercicio 2020
1. Aportación patrimonial dineraria		0,00	0,00
2. Aportación de bienes y derechos		0,00	0,00
3. Asunción y condonación de pasivos financieros		0,00	0,00
4. Otras aportaciones de la entidad o entidades propietarias		0,00	0,00
5. (-) Devolución de bienes y derechos		0,00	0,00
6. (-) Otras devoluciones a la entidad o entidades propietarias		0,00	0,00
TOTAL		0,00	0,00

ESTADO TOTAL DE CAMBIOS EN EL PATRIMONIO NETO

Ejercicio: 2021

3.- ESTADO DE OPERACIONES CON LA ENTIDAD O ENTIDADES PROPIETARIAS

Importe: euros

b) OTRAS OPERACIONES CON LA ENTIDAD O ENTIDADES PROPIETARIAS

A fecha: 31/12/2021

	Notas en memoria	Ejercicio 2021	Ejercicio 2020
I. Ingresos y gastos reconocidos directamente en la cuenta del resultado económico patrimonial		10.308.375,09	10.244.176,00
1. Transferencias y subvenciones		10.308.375,09	10.244.236,00
1.1.- Ingresos		10.308.375,09	10.244.236,00
1.2.- Gastos		0,00	0,00
2. Prestación de servicios y venta de bienes		0,00	-60,00
2.1.- Ingresos		0,00	0,00
2.2.- Gastos		0,00	-60,00
3. Otros		0,00	0,00
3.1.- Ingresos		0,00	0,00
3.2.- Gastos		0,00	0,00
II. Ingresos y gastos reconocidos directamente en el patrimonio neto (1+2)		0,00	0,00
1. Subvenciones recibidas		0,00	0,00
2. Otros		0,00	0,00
TOTAL (I + II)		10.308.375,09	10.244.176,00

ESTADO DE FLUJOS DE EFECTIVO.

Estado de Flujos de Efectivo

Ejercicio: **2021**

Importe: **euros**

A fecha: **31/12/2021**

	Notas en memoria	Ejercicio 2021	Ejercicio 2020
I.- FLUJOS DE EFECTIVO DE LAS ACTIVIDADES DE GESTIÓN			
A) Cobros:		11.119.692,24	9.967.776,38
1. Ingresos tributarios y urbanísticos		0,00	0,00
2. Transferencias y subvenciones recibidas		10.453.286,44	9.270.686,50
3. Ventas y prestaciones de servicios		0,00	0,00
4. Gestión de recursos recaudados por cuenta de otros entes		0,00	0,00
5. Intereses y dividendos cobrados		0,00	0,00
6. Otros cobros		666.405,80	697.089,88
B) Pagos:		8.817.527,88	10.395.219,72
7. Gastos de personal		3.431.839,66	3.692.962,72
8. Transferencias y subvenciones concedidas		755.869,20	1.385.965,98
9. Aprovisionamientos		0,00	0,00
10. Otros gastos de gestión		3.990.708,69	4.657.730,64
11. Gestión de recursos recaudados por cuenta de otros entes		0,00	0,00
12. Intereses pagados		0,00	0,00
13. Otros pagos		639.110,33	658.560,38
Flujos netos de efectivo por actividades de gestión (+A-B)		2.302.164,36	-427.443,34
II.- FLUJOS DE EFECTIVO DE LAS ACTIVIDADES DE INVERSIÓN			
C) Cobros:		0,00	46.944,18
1. Venta de inversiones reales		0,00	0,00
2. Venta de activos financieros		0,00	46.944,18
3. Unidad de actividad		0,00	0,00
4. Otros cobros de las actividades de inversión		0,00	0,00
D) Pagos:		51.719,75	105.858,67
5. Compra de inversiones reales		51.673,85	105.858,67
6. Compra de activos financieros		45,90	0,00
7. Unidad de actividad		0,00	0,00
8. Otros pagos de las actividades de inversión		0,00	0,00
Flujos netos de efectivo por actividades de inversión (+C-D)		-51.719,75	-58.914,49
III.- FLUJOS DE EFECTIVO DE LAS ACTIVIDADES DE FINANCIACIÓN			
E) Aumentos en el patrimonio:		0,00	0,00
1. Cobros por aportaciones de la entidad o entidades propietarias		0,00	0,00
F) Pagos a la entidad o entidades propietarias:		0,00	0,00
2. Devolución de aportaciones y reparto de resultados a la entidad o entidades propietarias		0,00	0,00
G) Cobros por emisión de pasivos financieros:		0,00	0,00
3. Obligaciones y otros valores negociables		0,00	0,00
4. Préstamos recibidos		0,00	0,00
5. Otras deudas		0,00	0,00
H) Pagos por reembolso de pasivos financieros:		208,53	48.094,18
6. Obligaciones y otros valores negociables		0,00	0,00
7. Préstamos recibidos		0,00	0,00
8. Otras deudas		208,53	48.094,18
Flujos netos de efectivo por actividades de financiación (+E-F+G-H)		-208,53	-48.094,18
IV.- FLUJOS DE EFECTIVO PENDIENTES DE CLASIFICACIÓN			
I) Cobros pendientes de aplicación:		135.637,95	240.919,63
J) Pagos pendientes de aplicación:		135.637,95	240.919,63
Flujos netos de efectivo pendientes de clasificación (+I-J)		0,00	0,00
V.- EFECTO DE LAS VARIACIONES DE LOS TIPOS DE CAMBIO		0,00	0,00



Estado de Flujos de Efectivo

Ejercicio: **2021**

Importe: **euros**

A fecha: **31/12/2021**

	Notas en memoria	Ejercicio 2021	Ejercicio 2020
VI.- INCREMENTO / DISMINUCIÓN NETA DEL EFECTIVO Y ACTIVOS LÍQUIDOS EQUIVALENTES AL EFECTIVO (I + II + III + IV + V)		2.250.236,08	-534.452,01
Efectivo y activos líquidos equivalentes al efectivo al inicio del ejercicio		753.394,94	1.287.846,95
Efectivo y activos líquidos equivalentes al efectivo al final del ejercicio		3.003.265,12	753.394,94

**ESTADO DE LA LIQUIDACIÓN DEL
PRESUPUESTO.**

ESTADO DE LIQUIDACIÓN DEL PRESUPUESTO									
I.LIQUIDACIÓN DEL PRESUPUESTO DE GASTOS									
Aplicación Presupuestaria	Descripción	Créditos Presupuestarios			Gastos Comprometidos	Obligaciones Reconocidas Netas	Pagos	Obligaciones Pendientes de Pago	Remanentes de Crédito
		Iniciales	Modificaciones	Definitivos					
06.2318.22799	Contratos con Centros Sociolaborales	3.832.940,00	90.000,00	3.922.940,00	3.849.896,17	3.849.896,07	3.530.329,97	319.566,10	73.043,93
06.2318.48004	CONVENIO AYUDAS INCLUSION E INSERCIÓN SOCIOLABORAL	580.000,00	0,00	580.000,00	555.439,93	555.439,93	444.351,94	111.087,99	24.560,07
06.2411.13000	RETRIBUCIONES BÁSICAS	2.664.972,29	0,00	2.664.972,29	2.162.497,52	2.162.497,52	2.154.297,52	8.200,00	502.474,77
06.2411.13117	RETRIBUC FORMAC GARANTIA JUVENIL	0,00	92.867,38	92.867,38	42.208,25	42.208,25	42.208,25	0,00	50.659,13
06.2411.13118	PERSONAL PROGRAMAS FORMACIÓN	0,00	188.800,32	188.800,32	152.351,15	152.351,15	152.351,15	0,00	36.449,17
06.2411.13119	RETRIBUCIONES FORMACION OCUPADOS	0,00	47.998,95	47.998,95	30.269,53	30.269,53	30.269,53	0,00	17.729,42
06.2411.13120	RETRIB PERS FORMACION DESEMPLEADO	0,00	164.702,10	164.702,10	154.412,17	154.412,17	154.412,17	0,00	10.289,93
06.2411.13122	PERS. TEMP T.E. RICARDO MAGDALENA	0,00	47.206,14	47.206,14	47.206,14	47.206,14	47.206,14	0,00	0,00
06.2411.13123	PERS. AYUDAS A JOVENES (PEJ)	0,00	1.919,00	1.919,00	0,00	0,00	0,00	0,00	1.919,00
06.2411.13125	RETRIBUCBASICAS PERSONAL FORM REACT	0,00	20.335,00	20.335,00	20.335,00	20.335,00	20.335,00	0,00	0,00
06.2411.13127	PERS. TEMP T.E. REFORESTA ZARAGOZA	0,00	136.047,92	136.047,92	49.028,64	49.028,64	49.028,64	0,00	87.019,28
06.2411.13128	PERSONAL TEMP E.T IMPRESIONA ZARAGOZA	0,00	52.618,30	52.618,30	0,00	0,00	0,00	0,00	52.618,30
06.2411.13129	PERSONAL T.E. RICARDO MAGDALENA II	0,00	165.452,00	165.452,00	40.334,52	40.334,52	40.334,52	0,00	125.117,48
06.2411.16000	Seguridad Social	874.376,12	0,00	874.376,12	634.106,70	634.106,70	572.774,61	61.332,09	240.269,42
06.2411.16017	SEG SOC FORMACION GARANTIA JUVENIL	0,00	33.989,47	33.989,47	13.503,81	13.503,81	13.503,81	0,00	20.485,66
06.2411.16018	SEG SOCIAL PERS PROGRAMAS FORMACION	0,00	69.100,91	69.100,91	0,00	0,00	0,00	0,00	69.100,91
06.2411.16019	SEG. SOC. PERSONAL OCUPADOS	0,00	17.567,62	17.567,62	11.090,00	11.090,00	11.090,00	0,00	6.477,62

ESTADO DE LIQUIDACIÓN DEL PRESUPUESTO
LIQUIDACIÓN DEL PRESUPUESTO DE GASTOS

 Ejercicio: **2021**
 Importe: **euros**
 A fecha: **31/12/2021**

Aplicación Presupuestaria	Descripción	Créditos Presupuestarios			Gastos Comprometidos	Obligaciones Reconocidas Netas	Pagos	Obligaciones Pendientes de Pago	Remanentes de Crédito
		Iniciales	Modificaciones	Definitivos					
06.2411.16020	SEG. SOC. PERS FORMACION DESEMPLEADOS	0,00	60.280,97	60.280,97	54.926,72	54.926,72	54.926,72	0,00	5.354,25
06.2411.16022	SEG. SOC T.E RICARDO MAGDALENA	0,00	10.217,78	10.217,78	10.217,78	10.217,78	10.217,78	0,00	0,00
06.2411.16023	SEG. SOC. AYUDAS A JOVENES (PEI)	0,00	198,31	198,31	0,00	0,00	0,00	0,00	198,31
06.2411.16025	SEG SOC PERS FORM REACT	0,00	7.095,00	7.095,00	7.095,00	7.095,00	7.095,00	0,00	0,00
06.2411.16027	SEG SOC. PERS. T.E. REFORESTA ZARAGOZA	0,00	13.427,80	13.427,80	3.285,07	3.285,07	2.804,00	481,07	10.142,73
06.2411.16028	SEG SOC E.T IMPRESIONA ZARAGOZA	0,00	6.924,60	6.924,60	0,00	0,00	0,00	0,00	6.924,60
06.2411.16029	SEG SOC T.E RICARDO MAGDALENA II	0,00	16.330,08	16.330,08	3.208,71	3.208,71	1.932,36	1.276,35	13.121,37
06.2411.16205	SEGURO COLECTIVO	15.000,00	0,00	15.000,00	7.176,52	7.176,52	0,00	7.176,52	7.823,48
06.2411.22617	GASTOS FUNCIONAM FORMACION GARANTIA JUVENIL	0,00	24.751,75	24.751,75	24.678,87	24.678,87	24.182,98	495,89	72,88
06.2411.22618	GASTOS DE FUNCIONAMIENTO FORMACION	0,00	202.775,84	202.775,84	165.472,52	165.472,52	154.427,03	11.045,49	37.303,32
06.2411.22619	GASTOS DE FUNCIONAMIENTO P. OCUPADOS	0,00	34.156,18	34.156,18	29.804,32	29.804,32	29.804,32	0,00	4.351,86
06.2411.22620	GASTOS FUNC FORMAC DESEMPLEADOS	0,00	65.061,23	65.061,23	63.098,59	63.098,59	62.657,46	441,13	1.962,64
06.2411.22622	GTO FUNCIONAMIENTO T.E RICARDO MAGDALENA	0,00	2.069,35	2.069,35	1.932,70	1.932,70	1.932,70	0,00	136,65
06.2411.22625	GASTOS DE FUNCIONAM. FORMAC REACT	0,00	82.290,00	82.290,00	4.865,12	4.865,12	4.738,30	126,82	77.424,88
06.2411.22627	GTO FUNCIONAMIENTO T.E. REFORESTA ZARAGOZA	0,00	18.312,00	18.312,00	5.277,28	5.277,28	1.738,18	3.539,10	13.034,72
06.2411.22628	GTO FUNC E.T IMPRESIONA ZARAGOZA	0,00	27.552,00	27.552,00	5.859,49	5.859,49	5.859,49	0,00	21.692,51

ESTADO DE LIQUIDACIÓN DEL PRESUPUESTO									
I. LIQUIDACIÓN DEL PRESUPUESTO DE GASTOS									
Aplicación Presupuestaria	Descripción	Créditos Presupuestarios			Gastos Comprometidos	Obligaciones Reconocidas Netas	Pagos	Obligaciones Pendientes de Pago	Remanentes de Crédito
		Iniciales	Modificaciones	Definitivos					
06.2411.22629	GASTOS FUNC T.E RICARDO MAGDALENA II	0,00	22.176,00	22.176,00	7.662,16	7.662,16	7.662,16	0,00	14.513,84
06.2411.22699	GASTOS DE FUNCIONAMIENTO	270.000,00	0,00	270.000,00	159.355,67	144.659,17	101.362,55	43.296,62	125.340,83
06.2411.22794	FORMACION PARA AWS (AMAZON WEB SERVICE)	90.294,59	21.570,00	111.864,59	49.018,80	16.673,80	16.673,80	0,00	95.190,79
06.2411.48000	PLAN ADE AYUDAS ECONOMIA CIRCULAR Y SOCIAL	200.000,00	0,00	200.000,00	180.000,00	180.000,00	0,00	180.000,00	20.000,00
06.2411.48001	Plan Estrategico de Empleo y Desarrollo (Concurrencia competitiva)	250.000,00	0,00	250.000,00	250.000,00	250.000,00	0,00	250.000,00	0,00
06.2411.48002	CONVENIO ECONOMIA CIRCULAR Y SOCIAL CEPYME	30.000,00	0,00	30.000,00	0,00	0,00	0,00	0,00	30.000,00
06.2411.48003	CONVENIO UNIVERSIDAD SAN JORGE APLICACION METODOLOGIA SROI	50.000,00	0,00	50.000,00	50.000,00	50.000,00	40.000,00	10.000,00	0,00
06.2411.48007	Convenio Consejo Comercio Federacion CEPYME	0,00	30.000,00	30.000,00	30.000,00	30.000,00	15.000,00	15.000,00	0,00
06.2411.49005	ERASMUS+, ZADY 2018 046992	0,00	87.106,23	87.106,23	0,00	0,00	0,00	0,00	87.106,23
06.2411.49010	ERASMUS + 2019, VA 116-062548	0,00	50.361,80	50.361,80	42.948,12	42.948,12	42.948,12	0,00	7.413,68
06.2411.49011	ERASMUS + 2020 PYTO 078187	0,00	132.932,00	132.932,00	13.041,31	13.041,31	10.457,51	2.583,80	119.890,69
06.2411.62800	Obras,Equipamiento y Adecuacion Instalaciones	200.000,00	68,34	200.068,34	131.315,02	131.315,02	876,28	130.438,74	68.753,32
06.2411.83000	ANTICIPOS A TRABAJADORES	30.000,00	0,00	30.000,00	0,00	0,00	0,00	0,00	30.000,00
	Total	9.087.583,00	2.044.262,37	11.131.845,37	9.062.919,30	9.015.877,70	7.859.789,99	1.156.087,71	2.115.967,67

Aplicación Presupuestaria	Descripción	Previsiones Presupuestarias			Derechos Reconocidos	Derechos Anulados	Derechos Cancelados	Derechos Reconocidos Netos	Recaudación Neta	Derechos Pendientes de Cobro	Exceso/ Defecto Previsión
		Iniciales	Modificaciones	Definitivos							
06.39900	Otros Ingresos diversos	0,00	0,00	0,00	6.062,14	0,00	0,00	6.062,14	6.062,14	0,00	6.062,14
06.40300	Aportación Excmo. Ayuntamiento de Zaragoza	3.914.643,00	0,00	3.914.643,00	6.167.337,04	267.305,96	2.523.473,08	3.376.558,00	3.376.558,00	0,00	-538.085,00
06.40301	Aport Excmo Ayto. Zgza., Plan Estratégico de Empleo y Desarrollo (Concurrencia competitiva)	250.000,00	0,00	250.000,00	250.000,00	0,00	0,00	250.000,00	250.000,00	0,00	0,00
06.40302	Aport. Excmo. Ayto. Zgza. CONV. ECONOMIA CIRCULAR Y SOCIAL CEPYME	30.000,00	0,00	30.000,00	0,00	0,00	0,00	0,00	0,00	0,00	-30.000,00
06.40303	Aport. Excmo. Ayto. Zgza.CONV UNIV SAN JORGE, APLICAC. METODOLOGIA SROI	50.000,00	0,00	50.000,00	50.000,00	0,00	0,00	50.000,00	50.000,00	0,00	0,00
06.40304	Aportación Excmo. Ayto. de Zaragoza. Centros Sociolaborales	3.832.940,00	0,00	3.832.940,00	3.442.940,00	0,00	0,00	3.442.940,00	3.080.000,00	362.940,00	-390.000,00
06.40305	APORT AYTO. AYUDAS INCLUSION E INSERCIÓN SOCIOLABORAL	580.000,00	0,00	580.000,00	580.000,00	0,00	0,00	580.000,00	580.000,00	0,00	0,00
06.40306	APORT EXCMO AYTO.PLAN DE AYUDAS ECONOMIA CIRCULAR Y SOCIAL	200.000,00	0,00	200.000,00	200.000,00	0,00	0,00	200.000,00	0,00	200.000,00	0,00
06.40309	DEVOL AYUDA PAR INCLUSION E INSERC SOCIOLABORAL	0,00	0,00	0,00	0,00	15.475,85	0,00	-15.475,85	-15.475,85	0,00	-15.475,85
06.40370	Aportac ayto conv econ circular y social FEDERACION CEPYME	0,00	30.000,00	30.000,00	30.000,00	0,00	0,00	30.000,00	30.000,00	0,00	0,00
06.45102	SUBV PCPI EJERCICIO 2021	0,00	0,00	0,00	390.000,00	0,00	0,00	390.000,00	390.000,00	0,00	390.000,00
06.45117	SUBV. INAEM FORMACION GARANTIA JUVENIL	0,00	151.608,60	151.608,60	151.608,60	80.272,95	0,00	71.336,25	55.524,30	15.811,95	-80.272,35
06.45119	SUBV. INAEM FORMACION OCUPADOS	0,00	99.722,75	99.722,75	99.722,75	30.104,89	0,00	69.617,86	59.833,65	9.784,21	-30.104,89

ESTADO DE LIQUIDACIÓN DEL PRESUPUESTO
II. LIQUIDACIÓN DEL PRESUPUESTO DE INGRESOS

Ejercicio: 2021
Importe: euros
A fecha: 31/12/2021

Aplicación Presupuestaria	Descripción	Previsiones Presupuestarias			Derechos Reconocidos	Derechos Anulados	Derechos Cancelados	Derechos Reconocidos Netos	Recaudación Neta	Derechos Pendientes de Cobro	Exceso/ Defecto Previsión
		Iniciales	Modificación	Definitivos							
06.45120	SUB. INAEM FORM PERS DESEMPLEADO	0,00	290.044,30	290.044,30	290.044,30	89.774,63	0,00	200.269,67	137.148,18	63.121,49	-89.774,63
06.45125	SUBV DESEMPLEADOS FIP 2019 20	0,00	0,00	0,00	0,00	120.181,45	0,00	-120.181,45	-120.181,45	0,00	-120.181,45
06.45127	SUBV. INAEM. T.E. REFORESTA ZARAGOZA	0,00	167.787,72	167.787,72	167.787,72	0,00	0,00	167.787,72	100.672,63	67.115,09	0,00
06.45128	SUBV INAEM E.T. IMPRESIONA ZARAGOZA	0,00	87.094,90	87.094,90	87.094,90	0,00	0,00	87.094,90	52.256,94	34.837,96	0,00
06.45129	SUBV INAEM T.E RICARDO MAGDALENA II	0,00	203.958,08	203.958,08	203.958,08	0,00	0,00	203.958,08	122.374,85	81.583,23	0,00
06.45142	SUBV INAEM PROGRAMA EXPERIMENTAL JOVENES (PEJ)	0,00	0,00	0,00	0,00	5.816,50	0,00	-5.816,50	-5.816,50	0,00	-5.816,50
06.45143	SUBV CONSEJ EDUC DGA AULAS EXTERNAS	0,00	90.000,00	90.000,00	90.000,00	0,00	0,00	90.000,00	90.000,00	0,00	0,00
06.45145	SUBV INAEM FONDOS FORMACION REACT	0,00	109.720,00	109.720,00	109.720,00	11.980,80	0,00	97.739,20	65.832,00	31.907,20	-11.980,80
06.49005	ERASMUS+, ZADY 2018 046992	0,00	0,00	0,00	0,00	29.304,00	0,00	-29.304,00	-29.304,00	0,00	-29.304,00
06.49015	DEVOL ERASMUS 2018 046992	0,00	0,00	0,00	0,00	0,00	0,00	0,00	0,00	0,00	0,00
06.70300	APORTACION CAPITAL AYTO ZGZA. EQUIPAMIENTO E INVERSIONES	200.000,00	0,00	200.000,00	200.000,00	0,00	0,00	200.000,00	200.000,00	0,00	0,00
06.83000	Reintegros ANTICIPOS A TRABAJADORES	30.000,00	0,00	30.000,00	30.000,00	0,00	0,00	0,00	0,00	0,00	-30.000,00
06.87010	Para gastos con financiación afectada	0,00	814.326,02	814.326,02	814.326,02	0,00	0,00	0,00	0,00	0,00	-814.326,02
	Total Presupuesto	9.087.583,00	2.044.262,37	11.131.845,37	12.516.275,53	650.216,43	2.523.473,08	9.342.586,02	8.475.484,89	867.101,13	-1.789.259,35

Conceptos	Derechos Reconocidos Netos	Obligaciones Reconocidas Netas	Ajustes	Resultado Presupuestario
a) Operaciones corrientes	9.142.586,02	8.884.562,68		258.023,34
b) Operaciones de capital	200.000,00	131.315,02		68.684,98
1. Total Operaciones no financieras (a + b)	9.342.586,02	9.015.877,70		326.708,32
c) Activos Financieros	0,00	0,00		0,00
d) Pasivos Financieros	0,00	0,00		0,00
2. Total Operaciones financieras (c + d)	0,00	0,00		0,00
I.- RESULTADO PRESUPUESTARIO DEL EJERCICIO (I = 1 + 2)	9.342.586,02	9.015.877,70		326.708,32
AJUSTES:				
3. Créditos gastados financiados con remanente de tesorería para gastos generales			0,00	
4. Desviaciones de financiación negativas del ejercicio			668.207,44	
5. Desviaciones de financiación positivas del ejercicio			999.619,30	
II.- TOTAL AJUSTES (II = 3 + 4 - 5)			-331.411,86	
RESULTADO PRESUPUESTARIO AJUSTADO (I + II)				-4.703,54

MEMORIA.

1. Organización y actividad

El Instituto Municipal de Empleo y Fomento Empresarial es un Organismo Autónomo de carácter administrativo, creado por el Ayuntamiento de Zaragoza para impulsar la política municipal de Empleo y Fomento empresarial; por tanto, la Entidad propietaria es el Ayuntamiento de Zaragoza al 100%.

Para el cumplimiento de sus fines, el Instituto Municipal de Empleo y Fomento Empresarial está dotado de personalidad jurídica propia, plena capacidad de obrar y patrimonio propio.

El Instituto Municipal de Empleo y Fomento Empresarial tiene por finalidad la gestión de la actividad municipal en los ámbitos de la formación para el empleo, la orientación e inserción laboral, la promoción económica y empresarial y la investigación socioeconómica y, en concreto, las siguientes funciones:

- a) Inserción y orientación laboral.
- b) Formación para el empleo incluida, en colaboración con los departamentos correspondientes de la estructura orgánica del Ayuntamiento, la relativa a la actualización de conocimientos de los empleados municipales.
- c) La promoción económica y empresarial dirigidas al desarrollo socioeconómico, recuperación, difusión y desarrollo de sectores económicos y su promoción exterior.
- d) La investigación socioeconómica.
- e) Colaborar con el Ayuntamiento de Zaragoza, sus Organismos Autónomos y Sociedades de capital íntegramente municipal para la mejora de la gestión y prestación de los servicios municipales.
- f) Cualesquiera otras actuaciones que en el marco de la actividad municipal puedan serle encomendadas: Programas relacionados con Comercio Local.

El desarrollo de las funciones recogidas en este artículo se adecuará a los principios de coordinación, cooperación y colaboración con la Administración estatal y autonómica de acuerdo con lo establecido en la legislación vigente en materia de competencias sobre política de empleo.

El Instituto Municipal de Empleo y Fomento Empresarial, depende directamente del Ayuntamiento de la Ciudad de Zaragoza cuyo territorio se extiende a lo largo de 967.065.449 m² y que cuenta con una población de 701.102 habitantes de derecho, según datos de enero de 2.021.

El Instituto es un Organismo Autónomo a todos los efectos entendido como una Entidad Local y por lo tanto rige para este la normativa propia de las Administraciones Locales a todos los efectos.

Las principales fuentes de ingresos la constituyen: las aportaciones del Ayuntamiento de Zaragoza del cual depende y las correspondientes a Entidades externas tales como: INAEM, Agencia Europea y Consejerías de la Diputación General de Aragón. El 99% de los ingresos lo constituyen Las anteriores fuentes de financiación y el 1% restante corresponde a activos financieros relativos a Anticipos de Personal.

El número medio de empleados en el ejercicio, tanto funcionarios como personal laboral es:

Concepto	Número medio
Altos cargos	1
Personal Interino	12
Personal Fijo	62
Personal Temporal	4
Alumnos Formación	32
Total	111

La estructura organizativa del Instituto corresponde al siguiente esquema:

a) Instituto dentro del Organigrama Municipal. Ver Anexos.

b) Organigrama funcional del Instituto. **Ver Anexo.**

2. Gestión indirecta de servicios públicos, convenios y otras formas de colaboración.

En relación con los servicios públicos gestionados de forma indirecta con importe significativo, se informa de los siguientes: **Ver Anexos.**

3. Bases de presentación de las cuentas

1. Imagen fiel:

- a. Las Cuentas deben suministrar **información útil** para la toma de decisiones económicas y constituir un medio para la rendición de las Cuentas de la Entidad por los recursos que le han sido confiados. Para ello, deben redactarse con claridad y mostrar la imagen fiel del Patrimonio, de la Situación Financiera, del Resultado Económico Patrimonial y de la Ejecución del Presupuesto de la Entidad Contable.

Los requisitos que debe cumplir la información incluida en la Cuenta General son los siguientes: claridad, relevancia, fiabilidad y comparabilidad.

- b. **Principios Contables y criterios contables** que son necesarios para alcanzar el objetivo de imagen fiel.

Serán de aplicación los siguientes Principios Contables:

b1.- Principios de carácter económico-patrimonial:

- Gestión continuada.
- Devengo.
- Uniformidad.
- Prudencia.
- No compensación.
- Importancia relativa.

b2.- Principios de carácter presupuestario:

- Imputación presupuestaria.
- Desafectación.

2. Comparación de la información:

a.-En este ejercicio es de aplicación la normativa realizada mediante la Orden HAP/1781/2013, de 20 de septiembre, por la que se aprueba la Instrucción del Modelo Normal de la Contabilidad Local cuyo objeto obedece a la conveniencia de normalizar y adaptar la mencionada regulación contable a las normas internacionales aplicables a la contabilidad del sector público.

b.-La adaptación tuvo lugar en el ejercicio 2015 y este ejercicio 2019, después de haber transcurridos varios ejercicios después de la adaptación normativa ya nos permite la comparación entre ejercicios con los mismos criterios de valoración.

4. Normas de reconocimiento y valoración

Se indicarán los criterios contables aplicados en relación con las siguientes aplicaciones:

Inmovilizado material;

Algunos de los criterios de valoración ya estaban contemplados en el anterior plan, si bien se matiza y amplía su contenido. Así,

- 4.1.a.- El precio de adquisición de los activos se amplía con la posibilidad de valoración de los elementos incluyendo como criterio el valor razonable (refleja el valor en balance por su valor actual de mercado).
- Se contemplarán las demás contraprestaciones comprometidas incurridas en la adquisición, y que estén relacionadas con la misma.

La definición del valor residual:

El propio PGCPAL destaca la diferencia entre vida útil y vida económica:

- vida útil: hace referencia a un concepto subjetivo del activo, en cuanto periodo de utilización del mismo por la entidad contable.
- vida económica: hace referencia a un concepto objetivo, al período durante el cual el activo se espera que sea utilizable por uno o más usuarios.

En la Contabilidad del Instituto se utiliza el criterio de Precio de adquisición de un activo que es el importe, en efectivo, pagado o pendiente de pago, que corresponda al mismo, así como cualquier coste directamente relacionado con la compra o puesta en condición de servicio del activo para el uso al que está destinado.

5. Inmovilizado material

1. Se consignan con carácter general bajo el criterio de Precio de Adquisición, teniéndose en cuenta en su caso las valoraciones correctivas necesarias.

La totalidad de los supuestos han sido mediante adquisición onerosa, y la valoración del inmovilizado ha tenido en cuenta como criterio el Precio de Adquisición más los gastos necesarios para su puesta en funcionamiento.

1. Inmovilizado material:

Anexo de Situación y Movimiento del Inmovilizado Material. Con todos sus estados.

Anexo: "Memoria: Situación y movimientos del Inmovilizado Material"

Anexo: "Memoria: Modificación datos amortización"

2. La dotación anual de amortización que se realiza sobre el Valor Contable en función de la Vida Útil estimada obedece a los siguientes porcentajes de Amortización Anual_

Porcentaje de amortización anual	Coef.
Construcciones	2%
Instalaciones técnicas	10%
Maquinaria y Utillaje	12%
Mobiliario	10%
Equipos para procesos de información	25%
Elementos de transporte	10%

3. Se carece de la Información acerca de la situación jurídica de los bienes que constan en el Inventario Contable, lo que implica la falta de datos para los siguientes epígrafes:

- a) Costes estimados de desmantelamiento del activo y de la restauración de su emplazamiento.

No existen datos para este epígrafe.

- b) Bienes recibidos y entregados en adscripción

b1) Identificación de los entes a los que se hayan entregado bienes en adscripción durante el ejercicio.

Anexo: "Memoria: Bienes entregados en adscripción" No existen datos para este epígrafe.

b2) Identificación de los bienes recibidos en cesión durante el ejercicio. No existen datos para este epígrafe.

Anexo: "Memoria: Bienes recibidos en cesión"

b3) Identificación de los entes a los que se hayan entregado bienes en cesión durante el ejercicio.

Anexo: "Memoria: Bienes entregados en cesión".

Se acompaña relación de los bienes cedidos en uso y usufructo a favor de los Centros socio laborales.

b4) Arrendamientos financieros y otras operaciones de naturaleza similar. No existen datos para este epígrafe.

b5) Se informará de los bienes que se encuentren destinados al uso general. No existen datos para este epígrafe.

Anexo: "Memoria: Bienes de uso público". No existen datos para este epígrafe.

6. Patrimonio público del suelo

No existen datos para este epígrafe.

Anexo: "Memoria: Situación y movimientos del Patrimonio público del suelo"

7. Inversiones inmobiliarias

No existen datos para este epígrafe.

Anexo: "Memoria: Situación y movimientos de las Inversiones inmobiliarias"

8. Inmovilizado intangible

Criterio de coste de adquisición en inmovilizado que se denominaba anteriormente inmovilizado inmaterial. (Aplicaciones Informáticas y Otro Inmovilizado Intangible)

Anexo: "Memoria: Situación y movimientos del Inmovilizados intangibles"

Arrendamientos financieros y otras operaciones de naturaleza similar

No existen datos para este epígrafe.

9. Transferencias, subvenciones y otros ingresos y gastos

Adjunto se acompañan las tablas relativas a transferencias y subvenciones recibidas y otorgadas.

Decir que ha sido aplicado en este ejercicio el criterio del cumplimiento de las condiciones impuestas para la percepción y disfrute de las subvenciones, de tal manera que en principio se consideran pasivo y a medida que van realizándose el cumplimiento de las condiciones pasan a ser registradas como subvención.

Anexo:9.1 "Memoria: Estado de transferencias recibidas" . Detalle

Anexo:9.2 "Memoria: Estado de subvenciones recibidas" . Detalle

Anexo:9.3 "Memoria: Subvenciones y transferencias concedidas" . Detalle

10. Activos financieros y Pasivos financieros

El criterio de valoración que se impone es el del Valor actual de un activo o de un pasivo, que es el importe de los flujos de efectivo a recibir o pagar en el curso normal de la actividad de la entidad, según se trate de un activo o de un pasivo, respectivamente, actualizado a un tipo de descuento adecuado.

Utilizado en nuestro Instituto para contemplar los importes de Anticipos de Nómina a trabajadores, que requieren una previa salida por el total del anticipo, a la que siguen a partir del mes siguiente los correspondientes reintegros mensuales hasta liquidar el importe anticipado.

Son considerados activos y pasivos financieros, por estar contenidos en la rúbrica del grupo 5 como créditos a corto o largo plazo. Pero se rigen por un criterio diferente al Valor Actual, siquiendo el criterio de aportaciones nominales.

No se han realizado operaciones relativas a este epígrafe.

Coberturas contables

No existen datos para este epígrafe.

Activos contruidos o adquiridos para otras entidades y otras existencias

No existen datos para este epígrafe.

Moneda extranjera.

No existen datos para este epígrafe.

11. Provisiones y contingencias

No se ha consignado provisión de contingencias en este ejercicio.

Se entiende que los datos de dudoso cobro, derivados del análisis de los saldos pendientes de ejercicios cerrados, concretamente a los saldos del 2019 y 2020 en un 25% de su cuantía pendiente, son saldos que tienen caracter de cobrables, puesto que los programas de gastos que van asociados a los mismos estan en pleno ejercicio, son Programas de Movilidad europea Erasmus Plus, e importe de subvenciones del INAEM que financian cursos de formación, que debido a la situación sanitaria , han sido liquidados en la Actualidad a 31122021.

El importe que se determina, se eleva a 22.458,04 euros.

Información sobre el medio ambiente

No existen datos para este epígrafe.

Activos en estado de venta

No existen datos para este epígrafe.

12. Presentación de la cuenta de resultado económico patrimonial

Se presenta la cuenta de resultado económico patrimonial.

Anexo: "Memoria: Presentación por actividades de la cuenta de resultado económico patrimonial".

13. Operaciones por administración de recursos por cuenta de otros entes públicos

No existen datos para este epígrafe.

14. Operaciones no presupuestarias de tesorería

Se informará sobre las operaciones no presupuestarias de tesorería que comprenden:

- Deudores y acreedores que, de acuerdo con la normativa vigente para la entidad, no deban imputarse al presupuesto de la misma, ni en el momento de su nacimiento ni en el de su vencimiento.
- Partidas representativas de cobros y pagos pendientes de aplicación definitiva, tanto por operaciones presupuestarias como no presupuestarias.

Esta información se compondrá de los siguientes estados:

1. Estado de deudores no presupuestarios.
2. Estado de acreedores no presupuestarios.
3. Estado de partidas pendientes de aplicación:
 - a) Cobros pendientes de aplicación.
 - b) Pagos pendientes de aplicación.

Anexo: "Memoria: Operaciones no presupuestarias de tesorería"

15. Contratación administrativa. Procedimiento de adjudicación

Información, por tipos de contratos, sobre los importes adjudicados según los diferentes procedimientos establecidos en la normativa vigente sobre contratación.

Se adjuntan detallados los contratos Menores así como los contratos mayores que se hayan celebrado durante el ejercicio 2.021.

16. Valores recibidos en depósito

Anexo: "Memoria: Estado de valores recibidos en depósito"

17. Información presupuestaria

17.1. Ejercicio corriente.

1) Presupuesto de gastos.

- a) Modificaciones de crédito.

Anexo "Modificaciones de Crédito"

- b) Acreedores por operaciones pendientes de aplicar a Presupuesto.

Anexo: "Acreedores por operaciones pendientes de aplicar a Presupuesto"

2) Presupuesto de ingresos.

- a) Proceso de gestión.

Anexo "Derechos Anulados"

Anexo "Derechos Cancelados"

Anexo "Recaudación Neta"

- b) Devoluciones de ingresos.

Anexo "Devoluciones de Ingreso"

- c) Compromisos de ingresos

Anexo "Compromisos de Ingreso"

17.2. Ejercicios Cerrados

- 1) Presupuestos de gastos. Obligaciones de presupuestos cerrados

Anexo "Obligaciones de Presupuestos Cerrados"

- 2) Derechos a cobrar de presupuestos cerrados

Anexo "Derechos de Presupuestos Cerrados"

- 3) Variación de resultados presupuestarios de ejercicios anteriores

Anexo "Variación de Resultados de Ejercicios Anteriores"

17.3. Ejercicios Posteriores

1) Compromisos de gasto con cargo a presupuestos de ejercicios posteriores.

Anexo "Compromisos de Gasto con cargo a presupuestos ejercicios posteriores"

2) Compromisos de ingreso con cargo a presupuestos de ejercicios posteriores.

Anexo "Compromisos de Ingresos de ejercicios posteriores"

17.4. Ejecución de proyectos de gasto

Anexo: "Memoria. Ejecución de proyectos de gasto"

17.5. Gastos con financiación afectada

Anexo "Memoria: Desviaciones de financiación por agente financiador"

17.6. Remanente de tesorería

Anexo: "Memoria: Estado de Remanente de tesorería"

Anexo "Deterioros de créditos y saldos de dudoso cobro"

18. Indicadores financieros, patrimoniales y presupuestarios

1) Indicadores financieros y patrimoniales.

Anexo: "Liquidez Inmediata"

Anexo: "Liquidez a Corto Plazo"

Anexo: "Liquidez general"

Anexo: "Endeudamiento por habitante"

Anexo: "Endeudamiento"

Anexo: "Relación de endeudamiento"

Anexo: "Cash – Flow"

Anexo: "Periodo medio de pago a acreedores comerciales"

Anexo: "Periodo medio de cobro"

Anexo: "Ratios de la cuenta del resultado económico-patrimonial"

2) Indicadores presupuestarios.

a) Del Presupuesto de gastos corriente

Anexo "Ejecución del Presupuesto de Gastos"

Anexo "Realización de Pagos"

Anexo "Gasto por Habitante"

Anexo "Inversión por Habitante"

Anexo "Esfuerzo Inversor"

b) Del presupuesto de ingresos

Anexo: "Ejecución del Presupuesto de Ingresos"

Anexo: "Realización de Cobros"

Anexo: "Autonomía"

Anexo "Autonomía Fiscal"

Anexo "Superávit (o Déficit) por Habitante"

c) De Presupuestos cerrados

Anexo "Realización de Pagos de ejercicios cerrados"

Anexo "Realización de Cobros de ejercicios cerrados"

3.- Indicadores de Gestión

La información contenida se refiere a los indicadores de gestión o actividad de las diferentes secciones o áreas de Acción del Instituto.

Referir que las actividades realizadas por el Instituto no son con tasas o precios.

a) Área de Fomento en tareas de Inserción e Inclusión (1-2)

b) Área de Inserción (1-2)

c) Área De Orientación

d) Área de Programas Europeos (1-5)

e) Actividad Administrativa

f) Área Formación

g) Centros Socio laboral

19. Información sobre el coste de las actividades. Indicadores de Gestión

1. Resumen general de costes de la entida

Elemento	Importe	%
COSTES DE PERSONAL	3.436.601,04	30,74 %
Sueldos y salarios	2.699.167,25	78,54 %
Indemnizaciones	0,00	0,00 %
Cotizaciones sociales a cargo del empleador	737.433,79	21,46 %
Otros costes sociales	0,00	0,00 %
Indemnizaciones por razón del servicio	0,00	0,00 %
Transporte de personal	0,00	0,00 %
ADQUISICIÓN DE BIENES Y SERVICIOS	4.089.384,84	36,57 %
Coste de materiales de reprografía e imprenta	55.246,71	1,35 %
Coste de otros materiales (vestuario)	10.650,75	0,26 %
Adquisición de bienes de inversión	131.315,02	3,21 %
Trabajos realizados por otras entidades	3.892.172,36	95,18 %
SERVICIOS EXTERIORES	969.818,50	8,67 %
Costes de investigación y desarrollo del ejercicio		0,00 %
Arrendamientos y cánones	33.555,16	3,46 %
Reparaciones y conservación	26.439,93	2,73 %
Servicios de profesionales independientes	16.673,80	1,72 %
Transportes	12.409,03	1,28 %
Servicios bancarios y similares		0,00 %
Publicidad, propaganda y relaciones públicas		0,00 %
Suministros	862.137,83	88,90 %
Comunicaciones		0,00 %
Costes diversos (electric, Fontan, primas seguro)	18.602,75	1,92 %
TRIBUTOS	0,00	0,00 %
COSTES CALCULADOS	2.685.269,16	24,02 %
Amortizaciones	80.032,24	2,98 %
COSTES FINANCIEROS	2,40	0,00 %
COSTES DE TRANSFERENCIAS	1.121.339,18	41,76 %
OTROS COSTES	1.483.895,34	55,26 %
Total	11.181.073,54	100,00 %

20. Hechos posteriores al cierre

No se han producido hechos posteriores que pongan de manifiesto circunstancias que ya existían en la fecha de cierre del ejercicio y que, en su caso hubieran haber supuesto la inclusión de un ajuste en las cifras contenidas en los documentos que integran las cuentas anuales.

21. Actas de Arqueo. Ejercicio 2021

Recogen el importe en caja y bancos de nuestra entidad, corroborado por los saldos en la cuenta corriente y el certificado de la entidad financiera con la que realizamos las operaciones de Tesorería del Organismo. ANEXO. Actas de Arqueo.

1.- ORGANIZACIÓN Y ACTIVIDAD.

Estructura Organizativa:

- a) del Instituto dentro del Organigrama Municipal.**
- b) Organigrama funcional del Instituto.**

Organización

Art. 5.º *Organos de gobierno.* — Los órganos de gobierno del Instituto son el Consejo del Instituto, el presidente y el vicepresidente.

Art. 6.º *El Consejo del Instituto.*

1. El Consejo del Instituto asumirá el gobierno y gestión superior del Instituto y estará integrado por el alcalde-presidente y un número de concejales, no superior a doce, designados por el Pleno del Ayuntamiento según los criterios del Reglamento Orgánico de la Corporación.

El Consejo del Instituto asumirá el gobierno y gestión superior del Instituto y estará integrado por el alcalde-presidente y un número de concejales, no superior a doce, designados por el Pleno del Ayuntamiento según los criterios del Reglamento Orgánico de la Corporación

Dadas las especiales características del Instituto y con la finalidad de articular la participación de instituciones públicas y agentes económicos y sociales, se creará un Consejo asesor de carácter consultivo, cuyas funciones serán las de emitir informe respecto de la política de actuación y los planes y proyectos de gestión del Instituto en los ámbitos del fomento de empleo y la promoción económica y empresarial.

La composición, constitución y régimen de funcionamiento del Consejo asesor se determinará por el Consejo del Instituto.

Formarán parte del Consejo asesor, el presidente, que ejercerá las funciones de presidente del Consejo asesor, y el vicepresidente del Instituto.

Art. 7.º *Presidente y vicepresidente.*

1. El presidente del Instituto será el alcalde del Ayuntamiento de Zaragoza.
2. El vicepresidente del Instituto será designado por el alcalde entre los concejales miembros del Consejo del Instituto.

El gerente ejercerá la dirección, coordinación, planificación y control de las actividades del Instituto de conformidad con las directrices del Consejo y las instrucciones del presidente

Administración:

Art. 11. *Secretario.* — El cargo de secretario del Instituto y de sus órganos de gobierno, en los que tendrá voz, pero no voto, será desempeñado por el secretario general del Ayuntamiento de Zaragoza o quien legalmente le sustituya.

Art. 12. *Interventor.* — El cargo de interventor del Instituto será desempeñado por el interventor general del Ayuntamiento de Zaragoza o quien legalmente le sustituya. Será el asesor económico de los órganos del Instituto y asistirá con voz, pero sin voto, a sus sesiones. Desempeñará las funciones de control interno de la gestión económica y de dirección de contabilidad del Instituto, con arreglo a lo determinado en la vigente legislación de régimen local.

Art. 13. *Gerente.*

El gerente ejercerá la dirección, coordinación, planificación y control de las actividades del Instituto de conformidad con las directrices del Consejo y las instrucciones del presidente.

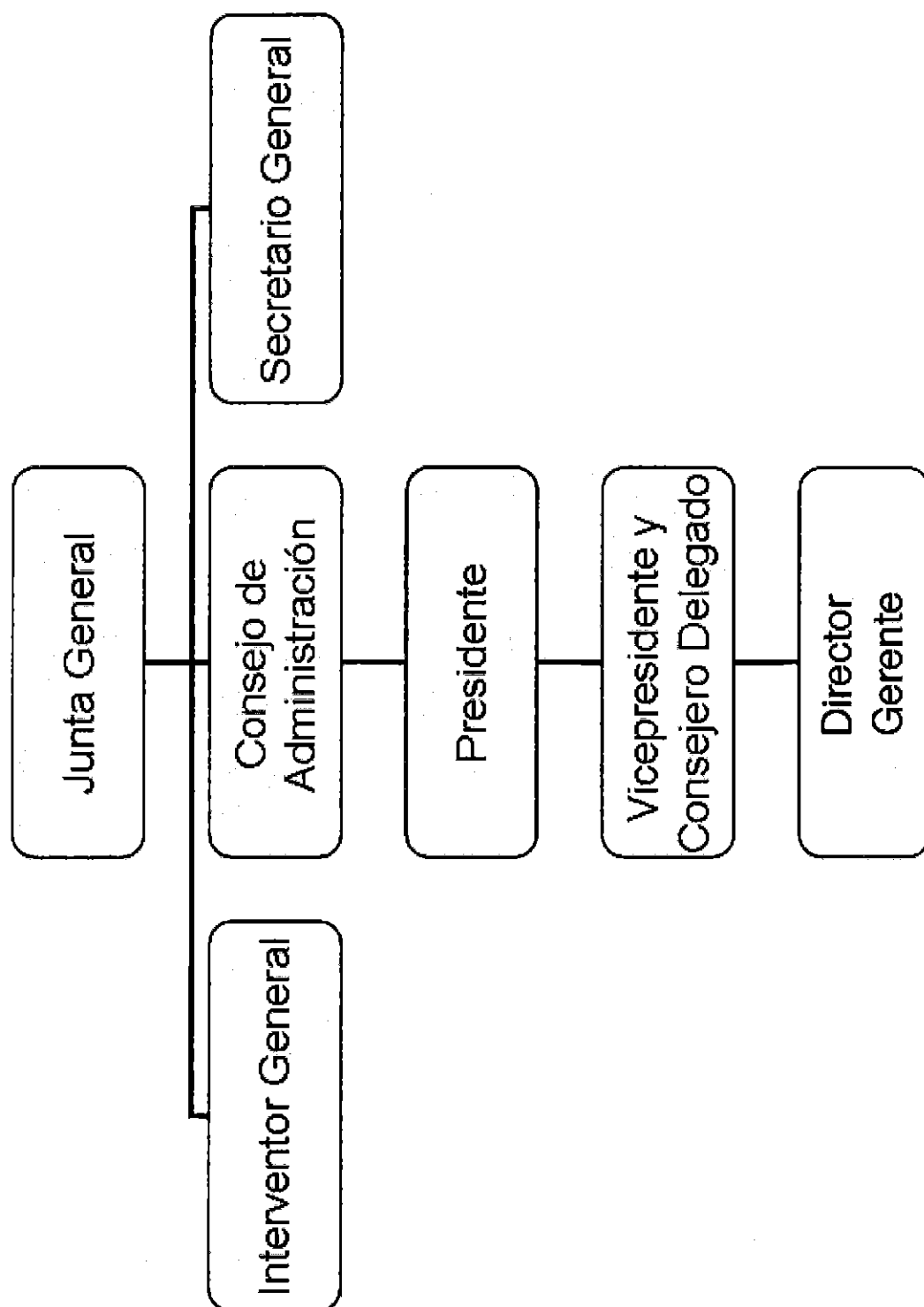

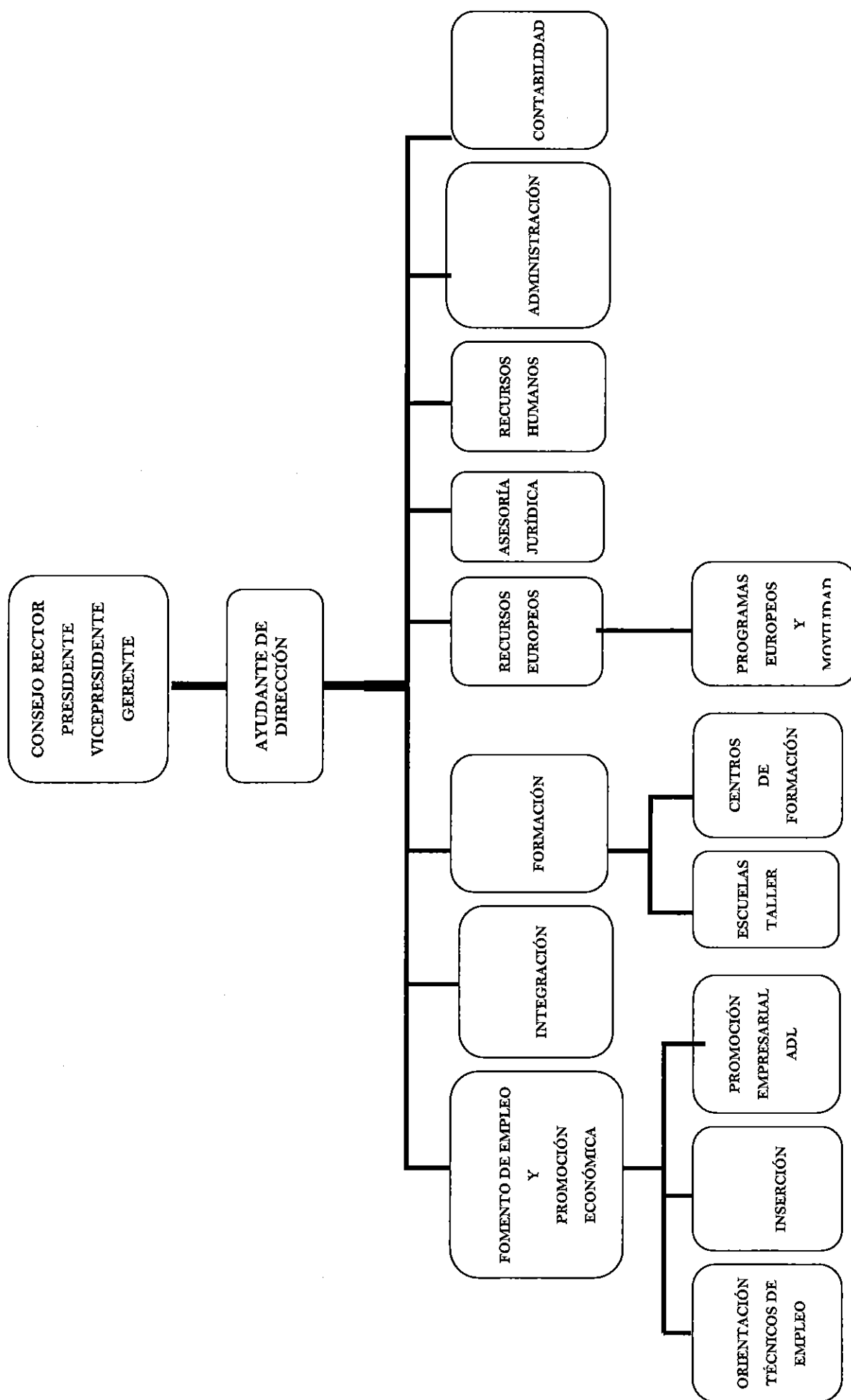

**2.- GESTIÓN INDIRECTA DE SERVICIOS
PÚBLICOS, CONVENIOS Y OTRAS FORMAS
DE COLABORACIÓN.**

NOTIFICACIÓN

El Consejo del Instituto, en sesión ordinaria celebrada el día 24 de septiembre de 2021, acordó en el punto segundo del orden del día:

PRIMERO: Mediante Acuerdo del Consejo de Zaragoza Dinámica de 8 de junio de 2018 se ratificó la Resolución de la Vicepresidencia de Zaragoza Dinámica de 19 de octubre de 2017 y se aprobó la adjudicación de la **CONTRATACIÓN DEL SERVICIO PARA DESARROLLAR LOS PROYECTOS EDUCATIVOS FORMATIVOS DE LOS CENTROS SOCIOLABORALES**, por procedimiento abierto, cuyo presupuesto de licitación ascendía a la cantidad de 11.498.818,80 € (IVA exento), y adjudicó cada lote a la empresa:

- Lote 1: CSL Actur: FUNDACIÓN MARÍA AUXILIADORA, con CIF G 61672382: 1.036.736,91 Euros (sin IVA).
- Lote 2: CSL La Almozara: FUNDACIÓN ADUNARE, con CIF G 50834555: 950.334,96 Euros (sin IVA).
- Lote 3: CSL Casco Viejo: FUNDACIÓN SAN VALERO, con CIF G 50734979: 1.360.357,89 Euros (sin IVA).
- Lote 4: CSL Casetas: ASOCIACIÓN TALLER EDUCATIVO LABORAL DE CASETAS, con CIF G 50774330: 850.094,67 Euros (sin IVA).
- Lote 5: CSL Delicias: FUNDACIÓN ADUNARE, con CIF G 50834555: 990.634,26 Euros (sin IVA).
- Lote 6: CSL La Jota: FUNDACIÓN ADUNARE, con CIF G 50834555: 704.280,42 Euros (sin IVA).
- Lote 7: CSL Las Fuentes: FUNDACIÓN ADUNARE, con CIF G 50834555: 947.002,08 Euros (sin IVA).
- Lote 8: CSL Oliver: FUNDACIÓN ADUNARE, con CIF G 50834555: 941.743,38 Euros (sin IVA).
- Lote 9: CSL Picarral: FUNDACIÓN PICARRAL, con CIF G 50500032: 1.099.957,86 Euros (sin IVA).
- Lote 10: CSL San José: FUNDACIÓN ADUNARE, con CIF G 50834555: 982.431,75 Euros (sin IVA).
- Lote 11: CSL Torrero: FUNDACIÓN ADUNARE, con CIF G 50834555: 720.086,46 Euros (sin IVA).
- Lote 12: CSL Valdefierro: FUNDACIÓN ADUNARE, con CIF G 50834555: 915.158,16 Euros (sin IVA).

La cláusula quinta de los contratos suscritos para todos los lotes establece que el plazo de vigencia del presente contrato será de 3 años desde el inicio de la prestación del servicio, que será a partir del 11 de julio de 2018, pudiendo prorrogarse anualmente hasta un máximo de tres prórrogas consecutivas a realizar de mutuo acuerdo expreso. La duración total del contrato, incluidas las prórrogas, no superarán los seis años. En cualquier caso, la duración del contrato quedará condicionada a la existencia de consignación presupuestaria adecuada y suficiente en cada ejercicio presupuestario. Excepto en el caso del lote 4, que dice que el plazo de vigencia del presente contrato será de 3 años desde el inicio de la prestación del servicio, que será a partir del 14 de julio de 2018.

SEGUNDO.- Aprobar la primera prórroga anual del contrato con las empresas adjudicatarias de los 12 lotes de la contratación del servicio de los proyectos educativos formativos de los Centros Sociolaborales.

TERCERO.- El coste de la prórroga del contrato asciende a 3.832.940 €, de los cuales 1.827.210,80 € corresponden al ejercicio 2021 que se aplicará con el cargo a la partida 06-2318 22799 "Contrato con Centros Sociolaborales" del presupuesto de gastos de 2021 del Instituto Municipal de Empleo y Fomento Empresarial de Zaragoza y 2.005.729,20 € para el

SERVICIO PARA LA ASISTENCIA TÉCNICA INFORMÁTICA DEL PUESTO DE USUARIO IMPRESIÓN Y AULAS FORMATIVAS.

La Vicepresidencia en uso de sus atribuciones establecidas en el art.10 de los Estatutos y la Base 21 del Presupuesto General Municipal, de acuerdo con los preceptos establecidos en La Ley 9/2017, de 8 de noviembre, de Contratos del Sector Público y en virtud de la documentación obrante en el expediente:

- Ficha y Memoria descriptiva.
- Documentos contables RC.
- Ofertas.
- Memoria justificativa del Gasto.

RESUELVE

PRIMERO.- Adjudicar el servicio para la asistencia técnica informática del puesto de usuario impresión y aulas formativas del Instituto Municipal de Empleo y Fomento Empresarial de Zaragoza, a MEGASTAR S.L. con C.I.F.: B-50563501, siendo la única oferta presentada y que cumple con las especificaciones técnicas solicitadas en el Pliego de condiciones, por importe de 13.900,00 euros (I.V.A. excluido), 16.819,00 € (I.V.A. incluido).

SEGUNDO.- La cantidad de 16.819,00 euros (I.V.A. incluido) puede ser atendida con aplicación a la partida presupuestaria 06 - 2411 - 22699 "Gastos de Funcionamiento" del presente Presupuesto de Gastos del Instituto Municipal de Empleo y Fomento Empresarial de Zaragoza.

TERCERO.- Notificar la presente Resolución al interesado y a la Sección de Contabilidad.

I.C. de Zaragoza, a 5 de noviembre de 2021

LA VICEPRESIDENCIA,

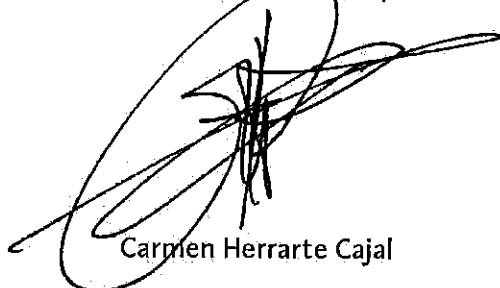

Carmen Herrarte Cajal

RESOLUCIÓN

La Vicepresidencia del Instituto Municipal de Empleo y Fomento Empresarial de Zaragoza en virtud de las atribuciones establecidas en el artículo 10 de los Estatutos del citado organismo y la delegación efectuada por la Presidencia mediante Decreto de 2 de abril de 2018, resuelve:

PRIMERO.- Aprobar la firma del Convenio de Colaboración entre el Instituto Municipal de Empleo y Fomento Empresarial de Zaragoza (Zaragoza Dinámica) y la Sociedad Municipal Zaragoza Vivienda, S.L.U. para la cesión de uso en régimen de arrendamiento de locales, de acuerdo con el art. 47.2. c) de la Ley 40/2015, de 1 de octubre del Régimen Jurídico Común del Sector Público y el artículo 111 del R.D.L. 781/1986, de 18 de abril, por el que se aprueba el Texto Refundido de las Disposiciones Legales Vigentes en Materia de Régimen Local.

Este Convenio queda excluido de la aplicación de Real Decreto Legislativo 3/2011, de 14 de noviembre, por el que se aprueba el texto refundido de la Ley de Contratos del Sector Público, tal y como se establece en el artículo 4.d) del mismo.

SEGUNDO.- El objeto del presente Convenio establece que Zaragoza Vivienda cede el uso en régimen de arrendamiento a Zaragoza Dinámica de los locales en esta recogidos. Se incluyen como anexos al presente convenio los contratos de arrendamiento correspondientes a cada uno de los locales.

TERCERO.- El Convenio tiene un coste económico para este Organismo Autónomo de 30.533,88 euros anuales, cantidad que se verá incrementada por el IVA que le corresponda.

CUARTO.- El período de vigencia del presente Convenio será de cuatro años, pudiendo renovarse anualmente, de forma expresa y previa comunicación de una de las partes a la otra con al menos un mes de antelación a la fecha de cumplimiento del período pactado, completando un período adicional máximo de cuatro años, condicionado en todo caso a la existencia de aplicación presupuestaria adecuada y suficiente.

QUINTO.- Existe consignación presupuestaria para el período del actual ejercicio presupuestario. Aplicación presupuestaria 2021-06-2411-22699 "Convenio con la Sociedad Municipal de Zaragoza Vivienda".

SEXTO.- Notificar la presente Resolución a la Sociedad Municipal Zaragoza Vivienda, a la Sección de Formación para el empleo y a la Sección de Contabilidad.

I.C. de Zaragoza, a 12 de noviembre de 2021.

LA VICEPRESIDENCIA,

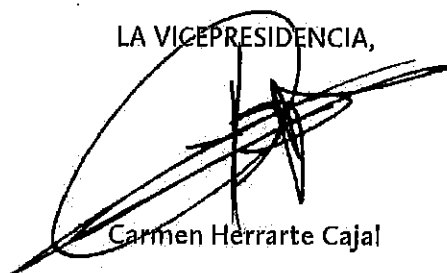

Carmen Herrarte Cajal

5.- INMOVILIZADO MATERIAL.



SITUACIÓN Y MOVIMIENTOS DEL INMOVILIZADO MATERIAL

Ejercicio: 2021
Importe: euros
A fecha: 31/12/2021

Cuentas	Inmovilizado material	Saldo inicial	Entradas	Aumentos Traspasos	Salidas	Disminuc. Traspasos	Deterioro Ejercicio	Amortiz. Ejercicio	Revaloriz.	Saldo Final
214, 215, 216, 217, 218, 219, (2814), (2815), (2816), (2817), (2818), (2819), (2914), (2915), (2916), (2917), (2918), (2919), (2999)	5.Otro inmovilizado material	257.443,73	113.315,50	0,00	0,00	0,00	0,00	63.063,25	0,00	307.695,98
	Modelo de costes	257.443,73	113.315,50	0,00	0,00	0,00	0,00	63.063,25	0,00	307.695,98
	TOTAL	257.443,73	113.315,50	0,00	0,00	0,00	0,00	63.063,25	0,00	307.695,98

Código	Denominación	Clasif. Patrimonial	Valor Total	Valor Cont	Vida Util	Fecha Adq	Fecha Inicio Amortiza
9/000000707	philips 50" 50BFL2114/12 Ultra HD LED 3840	Equipos para proceso de información	6.998,64	6,91	5	31/12/2020	31/12/2020
9/000000708	Konftel Cam 20 , 4K Ultra HD PTZ	Equipos para proceso de información	3.571,92	1,54	5	31/12/2020	31/12/2020
9/000000709	SOPORTE MOVIL SUELO TV DE 32" INCLUY BANDEJA	Equipos para proceso de información	1.669,80	3,84	5	31/12/2020	31/12/2020
9/000000710	MONTAJE E INSTALACION DE LOS EQUIPÓS SUMINI:	Equipos para proceso de información	798,60	0,48	5	31/12/2020	31/12/2020
			13.038,96				

6.- PATRIMONIO PÚBLICO DEL SUELO.



SITUACIÓN Y MOVIMIENTOS DEL PATRIMONIO PÚBLICO DEL SUELO

Ejercicio: 2021
Importe: euros
A fecha: 31/12/2021

Cuentas	Patrimonio público del suelo	Saldo inicial	Entradas	Aumentos Traspasos	Salidas	Disminuc. Traspasos	Deterioro Ejercicio	Amortiz. Ejercicio	Revaloriz.	Saldo Final
	TOTAL									

7.- INVERSIONES INMOBILIARIAS.

SITUACIÓN Y MOVIMIENTOS DE LAS INVERSIONES INMOBILIARIAS

Ejercicio: 2021
Importe: euros
A fecha: 31/12/2021

Cuentas	Inversiones inmobiliarias	Saldo inicial	Entradas	Aumentos Traspasos	Salidas	Disminuc. Traspasos	Deterioro Ejercicio	Amortiz. Ejercicio	Revaloriz.	Saldo Final
	TOTAL									

8.- INMOVILIZADO INTANGIBLE.



SITUACIÓN Y MOVIMIENTOS DEL INMOVILIZADO INTANGIBLE

Ejercicio: 2021
Importe: euros
A fecha: 31/12/2021

Cuentas	Inmovilizado intangible	Saldo inicial	Entradas	Aumentos Traspasos	Salidas	Disminuc. Traspasos	Deterioro Ejercicio	Amortiz. Ejercicio	Revaloriz.	Saldo Final
206, (2806), (2906)	3.-Aplicaciones informáticas Modelo de costes	4.831,73 4.831,73	0,00 0,00	0,00 0,00	0,00 0,00	0,00 0,00	0,00 0,00	2.462,24 2.462,24	0,00 0,00	2.369,49 2.369,49
208, 209, (2809), (2909)	5.-Otro inmovilizado intangible Modelo de costes	28.457,08 28.457,08	17.999,52 17.999,52	0,00 0,00	0,00 0,00	0,00 0,00	0,00 0,00	14.506,75 14.506,75	0,00 0,00	31.949,85 31.949,85
	TOTAL	33.288,81	17.999,52	0,00	0,00	0,00	0,00	16.968,99	0,00	34.319,34

**9.- TRANSFERENCIAS, SUBVENCIONES Y
OTROS INGRESOS Y GASTOS.**

Memoria: Estado de transferencias recibidas

Detalle: Operación

Ejercicio: **2021**

Importe: **euros**

A fecha: **31/12/2021**

Aplicación presupuestaria	Operación Número	Descripción	Importe reconocido	Importe imputado
2021.06.40300	2021/EP/001518	APORTACION FINACION GTOS GRALES	44.220,96	2.567.694,04
2021.06.40300	2021/EP/001658	financ Ayto gtos funcionamiento pytos ss 2/10	315.000,00	315.000,00
2021.06.40300	2021/EP/001974	APORTAC GTOS GRALES NUM 3 DE 9	315.000,00	315.000,00
2021.06.40300	2021/EP/001993	APORTACION AYTO GTOS GENERALES 4 DE 9	315.000,00	315.000,00
2021.06.40300	2021/EP/001994	APORTACION AYTO GTOS GENERALES5 DE 9	315.000,00	315.000,00
2021.06.40300	2021/EP/001995	APORTACION AYTO GTOS GENERALES 6 DE 9	315.000,00	315.000,00
2021.06.40300	2021/EP/001996	APORTACION AYTO GTOS GENERALES 7 DE 9	315.000,00	315.000,00
2021.06.40300	2021/EP/001997	APORTACION AYTO GTOS GENERALES 8 DE 9	315.000,00	315.000,00
2021.06.40300	2021/EP/001998	APORTACION AYTO GTOS GENERALES 9 DE 9	315.000,00	315.000,00
2021.06.40300	2021/EP/003284	dr de tres aportaciones 4º trim 2021,	812.336,04	812.336,04
2021.06.40300	2021/EP/006431	AJUSTE 1 EURO CORRESPONDIENTE A LA APORTACION DEL 4º TRIMES ASOCIADO AL DR 3284	1,00	1,00
		Total Aplicación...	3.376.558,00	5.900.031,08
2021.06.40301	2021/EP/002885	APORTAC PLAN ESTRATEGICO DE EMPLEO (C.C)	250.000,00	250.000,00
		Total Aplicación...	250.000,00	250.000,00
2021.06.40303	2021/EP/003863	APORTAC CONVENIO UNIVERSIDAD SAN JORGE	50.000,00	50.000,00
		Total Aplicación...	50.000,00	50.000,00
2021.06.40304	2021/EP/001520	APORTAC EXCMO AYTO CSL FORMAC OCUPACIONAL	1.013.620,82	1.013.620,82
2021.06.40304	2021/EP/001521	APORTAC AYTO CSL AULAS EXTERNAS	1.199.322,77	1.199.322,77
2021.06.40304	2021/EP/003606	DR FINACIACION PCPI 2021	1.229.996,41	1.229.996,41
		Total Aplicación...	3.442.940,00	3.442.940,00
2021.06.40305	2021/EP/002886	APORTAC AYUDAS INCLUSIONE INSERCIÓN SOCIOLABORAL 2021 1 DE 2	290.000,00	290.000,00
2021.06.40305	2021/EP/002887	APORTAC AYUDAS INCLUSIONE INSERCIÓN SOCIOLABORAL 2021 2 DE 2	290.000,00	240.879,86
		Total Aplicación...	580.000,00	530.879,86
2021.06.40306	2021/EP/003180	APORTAC AYTO AYUDAS ECONOMIA CIRCULAR Y SOCIAL	200.000,00	200.000,00
		Total Aplicación...	200.000,00	200.000,00
2021.06.40309	2021/EP/005908	dev. exceso financiación ayudas para la inclusión e inserc sociolaboral	-15.475,85	-15.475,85
		Total Aplicación...	-15.475,85	-15.475,85
2021.06.40370	2021/EP/004290	APORTACION CONVENIO ECOOIA CIRCULAR .FEDERACION CONSEJO CEPYME	30.000,00	30.000,00
		Total Aplicación...	30.000,00	30.000,00
2021.06.45117	2021/EP/006418	RESTO PERDIDA DE SUBV DE GARANTIA JUVENIL	-4.468,05	-4.468,05
		Total Aplicación...	-4.468,05	-4.468,05
2021.06.45125	2021/EP/000501	DEVOLUCION APPRT ANTICIPADA CURSO 19-741-001 MONTAJE Y MTO DE INST FRIGOR 2019-20	-26.127,66	0,00
		Total Aplicación...	-26.127,66	0,00
2021.06.45143	2021/EP/001733	SUBV ANUAL CONSEJERIA DGA AULAS EXTERNAS	90.000,00	90.000,00
		Total Aplicación...	90.000,00	90.000,00
2021.06.49005	2021/EP/006434	mimoracion dr ejerc 2018 eradmus zady 2018	-29.304,00	-29.304,00
		Total Aplicación...	-29.304,00	-29.304,00
2021.06.49015	2021/EP/005918	DEVOLUCION DE SUBV ERASMUS +ZADY 046992	0,00	-54.767,00
		Total Aplicación...	0,00	-54.767,00
		Total Transferencias Corrientes...	7.944.122,44	10.389.836,04
2021.06.70300	2021/EP/002884	APORTAC EQUIPAMIENTOS DE INVERSIONES	160.000,00	160.000,00
2021.06.70300	2021/EP/005941	APORTAC EQUIPAMIENTOS DE INVERSIONES	40.000,00	40.000,00
		Total Aplicación...	200.000,00	200.000,00

Memoria: Estado de transferencias recibidas

Detalle: Operación

Ejercicio: **2021**

Importe: **euros**

A fecha: **31/12/2021**

		Total Transferencias de Capital...	200.000,00	200.000,00
		TOTAL TRANSFERENCIAS...	8.144.122,44	10.589.836,04

Memoria: Estado de Subvenciones recibidas

Ejercicio: 2021
 Importe: euros
 A fecha: 31/12/2021

Subvenciones reintegrables: Condiciones impuestas pendientes de cumplimiento

Número	Descripción	Concedente Documento / Nombre	Objetivo / Forma	Importes		
				Previsto	Reconocido Total	Reconocido Ejercicio
2019/0001	SUBV PROY FORMACION PERS DESEMPLEADOS	Q5000438A INAEM	Para financiación de gastos corrientes / Gasto no financiero / En efectivo	269.947,94	36.915,36	0,00
2019/0003	SUBVENCION INAEM DESEMPLEADOS FIP	Q5000438A INAEM	Para financiación de gastos corrientes / Gasto no financiero / En efectivo	344.652,10	0,00	-85.191,28
2020/0001	SUBV. T.E RICARDO MAGDALENA	Q5000438A INAEM	Para financiación de gastos corrientes / Gasto no financiero / En efectivo	535.376,96	0,00	-53.537,70
2019/0006	RESTO SUBV INAEM DESEMPLEADOS 2018 - 2019	Q5000438A INAEM	Para financiación de gastos corrientes / Gasto no financiero / En efectivo	68.846,36	0,00	-68.846,36
2020/0004	SUBV PROGRAMAS EXPERIMENTALES DESTINADOS A PERS JOVENES	Q5000438A INAEM	Para financiación de gastos corrientes / Gasto no financiero / En efectivo	45.736,15	0,00	-22.868,07
2020/0005	SUBV ERASMUS+ 2020-1-ES01-KA116- 078187	Q2801566G SERVICIO ESPAÑOL PARA LA INTERNACIONALIZACION DE LA EDUCACION	Para financiación de gastos corrientes / Gasto no financiero / En efectivo	132.932,00	26.586,40	0,00
2021/0002	SUBVENCION INAEM DESEMPLEADOS 2021	Q5000438A INAEM	Para financiación de gastos corrientes / Gasto no financiero / En efectivo	290.044,30	0,00	0,00
2021/0003	SUBV INAEM FORMACION OCUPADOS 2021	Q5000438A INAEM	Para financiación de gastos corrientes / Gasto no financiero / En efectivo	99.722,75	0,00	0,00
2021/0004	SUBVENCION INAEM FORMACION DE GARANTIA JUVENIL	Q5000438A INAEM	Para financiación de gastos corrientes / Gasto no financiero / En efectivo	151.608,60	0,00	0,00
2021/0005	SUBV T.E REFORESTAZA	Q5000438A INAEM	Para financiación de gastos corrientes / Gasto no financiero / En efectivo	167.787,72	67.115,09	67.115,09
2021/0007	T.E RICARDO MAGDALENA II	Q5000438A INAEM	Para financiación de gastos corrientes / Gasto no financiero / En efectivo	203.958,08	81.583,23	81.583,23
2021/0008	SUBV INAEM ET IMPRESIONA ZARAGOZA	Q5000438A INAEM	Para financiación de gastos corrientes / Gasto no financiero / En efectivo	87.094,90	34.837,96	34.837,96
2021/0009	SUBV INAEM FORMACION DESEMPLEADOS REACT	Q5000438A INAEM	Para financiación de gastos corrientes / Gasto no financiero / En efectivo	109.720,00	31.907,20	31.907,20
TOTALES...				2.507.427,86	278.945,24	-14.999,93

Subvenciones no reintegrables: Condiciones impuestas cumplidas

Modelo: SESUR / SESUN	Concedente	Sistema de imputación / Según elección gasto /	Importes		
					Página: 1/3

Memoria: Estado de Subvenciones recibidas

Ejercicio: 2021
Importe: euros
A fecha: 31/12/2021

Número	Descripción	Concedente Documento / Nombre	Objetivo / Forma	Sistema de imputación / Elemento de imputación	Importes			
					Previsto	Reconocido Total	Reconocido Ejercicio	Imputado Total
2019/0001	SUBV PROY FORMACION PERS DESEMPLEADOS	Q5000438A INAEM	Para financiación de gastos corrientes / Gasto no financiero / En efectivo	2019/0010 - PROY FORMACION PERS DESEMPLEADOS	269.947,94	233.032,58	0,00	233.032,58
2019/0003	SUBVENCION INAEM DESEMPLEADOS FIP	Q5000438A INAEM	Para financiación de gastos corrientes / Gasto no financiero / En efectivo	Según ejecución gasto / 2019/0025 - DESEMPLEADOS PLAN FIP 2019 20 SUBVENCIONADOS	344.652,10	272.302,48	12.841,66	12.841,66
2020/0001	SUBV. T.E RICARDO MAGDALENA	Q5000438A INAEM	Para financiación de gastos corrientes / Gasto no financiero / En efectivo	Según ejecución gasto / 2020/0010 - SUBV INAEM T.E RICARDO MAGDALENA	535.376,96	535.376,96	53.537,70	87.663,03
2019/0006	RESTO SUBV INAEM DESEMPLEADOS 2018 - 2019	Q5000438A INAEM	Para financiación de gastos corrientes / Gasto no financiero / En efectivo	Según ejecución gasto / 2019/0010 - PROY FORMACION PERS DESEMPLEADOS	68.846,36	21.014,53	21.014,53	21.014,53
2020/0004	SUBV PROGRAMAS EXPERIMENTALES DESTINADOS A PERS JOVENES	Q5000438A INAEM	Para financiación de gastos corrientes / Gasto no financiero / En efectivo	Según ejecución gasto / 2020/0011 - PROGRAMA EXPERIMENTAL PARA JOVENES	45.736,15	39.919,65	17.051,57	18.110,23
2020/0005	SUBV ERASMUS+ 2020- 1-ES01-KA116-078187	Q2801566G SERVICIO ESPAÑOL PARA LA INTERNACIONALIZACI ON DE LA EDUCACION	Para financiación de gastos corrientes / Gasto no financiero / En efectivo	Según ejecución gasto / 2020/0025 - SUBV ERASMUS+ 2020-1-ES01-KA116-078187	132.932,00	106.345,60	0,00	10.433,05
2021/0001	SUBVENCION PCPI EJERC 2021 (COMENZADO EN 2019)	S5011001D CONSEJERIA DE EDUCACION GOB ARAGON	Para financiación de gastos corrientes / Gasto no financiero / En efectivo	Según ejecución gasto / 2021/0007 - PROYECTOS PCPI EJERC 2021	390.000,00	390.000,00	390.000,00	390.000,00
2021/0002	SUBVENCION INAEM DESEMPLEADOS 2021	Q5000438A INAEM	Para financiación de gastos corrientes / Gasto no financiero / En efectivo	Según ejecución gasto / 2021/0013 - FORMAC PERS DESEMPLEADO	290.044,30	200.269,67	200.269,67	200.269,67
2021/0003	SUBV INAEM FORMACION OCUPADOS 2021	Q5000438A INAEM	Para financiación de gastos corrientes / Gasto no financiero / En efectivo	Según ejecución gasto / 2021/0011 - FORMACION OCUPADOS	99.722,75	69.617,86	69.617,86	69.617,86
2021/0004	SUBVENCION INAEM FORMACION DE GARANTIA JUVENIL	Q5000438A INAEM	Para financiación de gastos corrientes / Gasto no financiero / En efectivo	Según ejecución gasto / 2021/0012 - FORMACION GARANTIA JUVENIL	151.608,60	75.804,30	75.804,30	75.804,30



Memoria: Estado de Subvenciones recibidas

Ejercicio: 2021
Importe: euros
A fecha: 31/12/2021

Número	Descripción	Concedente Documento / Nombre	Objetivo / Forma	Sistema de imputación / Elemento de imputación	Importes			
					Previsto	Reconocido Total	Reconocido Ejercicio	Imputado Total
2021/0005	SUBV T.E REFORESTAZA	Q5000438A INAEM	Para financiación de gastos corrientes / Gasto no financiero / En efectivo	Según ejecución gasto / 2021/0017 - T.E REFORESTAZA	167.787,72	100.672,63	100.672,63	31.351,98
2021/0007	T.E RICARDO MAGDALENA II	Q5000438A INAEM	Para financiación de gastos corrientes / Gasto no financiero / En efectivo	Según ejecución gasto / 2021/0019 - T.E RICARDO MAGDALENA II	203.958,08	122.374,85	122.374,85	30.770,06
2021/0008	SUBV INAEM ET IMPRESIONA ZARAGOZA	Q5000438A INAEM	Para financiación de gastos corrientes / Gasto no financiero / En efectivo	Según ejecución gasto / 2021/0020 - ET IMPRESIONA ZARAGOZA	87.094,90	52.256,94	52.256,94	8.160,08
2021/0009	SUBV INAEM FORMACION DESEMPLEADOS REACT	Q5000438A INAEM	Para financiación de gastos corrientes / Gasto no financiero / En efectivo	Según ejecución gasto / 2021/0015 - DESEMPLEADOS REACT 2021 2022	109.720,00	65.832,00	65.832,00	40.695,47
TOTALES..					2.897.427,86	2.284.820,05	1.181.273,71	1.958.748,67
								996.731,92

MEMORIA.- SUBVENCIONES Y TRANSFERENCIAS CONCEDIDAS

Ejercicio: **2021**
 Importe: **euros**
 A fecha: **31/12/2021**

Aplicación		Número Operación	Preceptor		Importe
Código	Descripción		CIF / NIF	Nombre	
2021.06.2318.48004	CONVENIO AYUDAS INCLUSION E INSERCCION SOCIOLABORAL	2021/EP/002480	B99397721	A TODO TRAPO ZARAGOZA SLU	20.000,00
2021.06.2318.48004	CONVENIO AYUDAS INCLUSION E INSERCCION SOCIOLABORAL	2021/EP/004537	B99397721	A TODO TRAPO ZARAGOZA SLU	5.000,00
2021.06.2318.48004	CONVENIO AYUDAS INCLUSION E INSERCCION SOCIOLABORAL	2021/EP/004542	B50812833	ARAGONESA DE ALTA FRECUENCIA SL	1.907,02
2021.06.2318.48004	CONVENIO AYUDAS INCLUSION E INSERCCION SOCIOLABORAL	2021/EP/002485	B50812833	ARAGONESA DE ALTA FRECUENCIA SL	7.628,07
2021.06.2318.48004	CONVENIO AYUDAS INCLUSION E INSERCCION SOCIOLABORAL	2021/EP/002493	V09409749	ASOCIACION ACCION LABORAL	6.010,00
2021.06.2318.48004	CONVENIO AYUDAS INCLUSION E INSERCCION SOCIOLABORAL	2021/EP/004550	V09409749	ASOCIACION ACCION LABORAL	1.502,49
2021.06.2318.48004	CONVENIO AYUDAS INCLUSION E INSERCCION SOCIOLABORAL	2021/EP/004534	G50817907	ASOCIACION ARAGONESA DE EMPRESAS DE INSERCCION	2.022,59
2021.06.2318.48004	CONVENIO AYUDAS INCLUSION E INSERCCION SOCIOLABORAL	2021/EP/002477	G50817907	ASOCIACION ARAGONESA DE EMPRESAS DE INSERCCION	8.090,38
2021.06.2318.48004	CONVENIO AYUDAS INCLUSION E INSERCCION SOCIOLABORAL	2021/EP/002498	G99167314	ASOCIACION DE INTERVENCION SOCIAL OSZAGALES	4.900,46
2021.06.2318.48004	CONVENIO AYUDAS INCLUSION E INSERCCION SOCIOLABORAL	2021/EP/004555	G99167314	ASOCIACION DE INTERVENCION SOCIAL OSZAGALES	1.225,11
2021.06.2318.48004	CONVENIO AYUDAS INCLUSION E INSERCCION SOCIOLABORAL	2021/EP/004538	G50552462	ASOCIACION DE LA PEQUEÑA Y MEDIANA EMPRESA	2.658,27
2021.06.2318.48004	CONVENIO AYUDAS INCLUSION E INSERCCION SOCIOLABORAL	2021/EP/002481	G50552462	ASOCIACION DE LA PEQUEÑA Y MEDIANA EMPRESA	10.633,07
2021.06.2318.48004	CONVENIO AYUDAS INCLUSION E INSERCCION SOCIOLABORAL	2021/EP/004545	G50683986	ASOCIACION DE MUJERES GITANAS DE ARAGON ROT	3.386,40

Aplicación		Número Operación	Preceptor		Importe
Código	Descripción		CIF / NIF	Nombre	
2021.06.2318.48004	CONVENIO AYUDAS INCLUSION E INSERCIÓN SOCIOLABORAL	2021/EP/002488	G50683986	ASOCIACION DE MUJERES GITANAS DE ARAGON Rorr	13.545,61
2021.06.2318.48004	CONVENIO AYUDAS INCLUSION E INSERCIÓN SOCIOLABORAL	2021/EP/002494	G28659308	ASOCIACION IMCA	36.753,44
2021.06.2318.48004	CONVENIO AYUDAS INCLUSION E INSERCIÓN SOCIOLABORAL	2021/EP/004551	G28659308	ASOCIACION IMCA	9.188,36
2021.06.2318.48004	CONVENIO AYUDAS INCLUSION E INSERCIÓN SOCIOLABORAL	2021/EP/004549	G99380685	ASOCIACION YACABANDAR	8.090,38
2021.06.2318.48004	CONVENIO AYUDAS INCLUSION E INSERCIÓN SOCIOLABORAL	2021/EP/002492	G99380685	ASOCIACION YACABANDAR	32.361,52
2021.06.2318.48004	CONVENIO AYUDAS INCLUSION E INSERCIÓN SOCIOLABORAL	2021/EP/002476	G82382987	FUNDACION ADECCO	6.472,30
2021.06.2318.48004	CONVENIO AYUDAS INCLUSION E INSERCIÓN SOCIOLABORAL	2021/EP/004561	G82382987	FUNDACION ADECCO	1.618,08
2021.06.2318.48004	CONVENIO AYUDAS INCLUSION E INSERCIÓN SOCIOLABORAL	2021/EP/004544	G65529661	FUNDACION APIP-ACAM	4.912,02
2021.06.2318.48004	CONVENIO AYUDAS INCLUSION E INSERCIÓN SOCIOLABORAL	2021/EP/002487	G65529661	FUNDACION APIP-ACAM	19.648,06
2021.06.2318.48004	CONVENIO AYUDAS INCLUSION E INSERCIÓN SOCIOLABORAL	2021/EP/004533	G73600553	FUNDACION CEPAIM	3.640,67
2021.06.2318.48004	CONVENIO AYUDAS INCLUSION E INSERCIÓN SOCIOLABORAL	2021/EP/002475	G73600553	FUNDACION CEPAIM	14.562,68
2021.06.2318.48004	CONVENIO AYUDAS INCLUSION E INSERCIÓN SOCIOLABORAL	2021/EP/002496	G91397570	FUNDACION CRUZ BLANCA	18.261,14
2021.06.2318.48004	CONVENIO AYUDAS INCLUSION E INSERCIÓN SOCIOLABORAL	2021/EP/004553	G91397570	FUNDACION CRUZ BLANCA	4.565,29

MEMORIA.- SUBVENCIONES Y TRANSFERENCIAS CONCEDIDAS

Ejercicio: **2021**
 Importe: **euros**
 A fecha: **31/12/2021**

Aplicación		Número Operación	Preceptor		Importe
Código	Descripción		CIF / NIF	Nombre	
2021.06.2318.48004	CONVENIO AYUDAS INCLUSION E INSERCCION SOCIOLABORAL	2021/EP/004539	G99118598	FUNDACION DFA	1.849,23
2021.06.2318.48004	CONVENIO AYUDAS INCLUSION E INSERCCION SOCIOLABORAL	2021/EP/002482	G99118598	FUNDACION DFA	7.396,92
2021.06.2318.48004	CONVENIO AYUDAS INCLUSION E INSERCCION SOCIOLABORAL	2021/EP/002491	G99002412	FUNDACION MANUEL MARIA VICUÑA	10.633,07
2021.06.2318.48004	CONVENIO AYUDAS INCLUSION E INSERCCION SOCIOLABORAL	2021/EP/004548	G99002412	FUNDACION MANUEL MARIA VICUÑA	2.658,27
2021.06.2318.48004	CONVENIO AYUDAS INCLUSION E INSERCCION SOCIOLABORAL	2021/EP/004540	G50491166	FUNDACION RAMON REY ARDID	3.987,41
2021.06.2318.48004	CONVENIO AYUDAS INCLUSION E INSERCCION SOCIOLABORAL	2021/EP/002483	G50491166	FUNDACION RAMON REY ARDID	15.949,60
2021.06.2318.48004	CONVENIO AYUDAS INCLUSION E INSERCCION SOCIOLABORAL	2021/EP/004536	G99526717	FUNDACION SAN BLAS PARA PERSONAS SIN HOGAR	4.507,49
2021.06.2318.48004	CONVENIO AYUDAS INCLUSION E INSERCCION SOCIOLABORAL	2021/EP/002479	G99526717	FUNDACION SAN BLAS PARA PERSONAS SIN HOGAR	18.029,99
2021.06.2318.48004	CONVENIO AYUDAS INCLUSION E INSERCCION SOCIOLABORAL	2021/EP/004541	G50884907	FUNDACION SAN EZEQUIEL MORENO	1.733,65
2021.06.2318.48004	CONVENIO AYUDAS INCLUSION E INSERCCION SOCIOLABORAL	2021/EP/002484	G50884907	FUNDACION SAN EZEQUIEL MORENO	6.934,61
2021.06.2318.48004	CONVENIO AYUDAS INCLUSION E INSERCCION SOCIOLABORAL	2021/EP/002497	G50734979	FUNDACION SAN VALERO	7.628,07
2021.06.2318.48004	CONVENIO AYUDAS INCLUSION E INSERCCION SOCIOLABORAL	2021/EP/004554	G50734979	FUNDACION SAN VALERO	1.907,02
2021.06.2318.48004	CONVENIO AYUDAS INCLUSION E INSERCCION SOCIOLABORAL	2021/EP/004552	B99325599	GARDENIERS, S. L. U	8.957,21

MEMORIA.- SUBVENCIONES Y TRANSFERENCIAS CONCEDIDAS

Ejercicio: 2021
 Importe: euros
 A fecha: 31/12/2021

Aplicación		Número Operación	Preceptor		Importe
Código	Descripción		CIF / NIF	Nombre	
2021.06.2318.48004	CONVENIO AYUDAS INCLUSION E INSERCCION SOCIOLABORAL	2021/EP/002495	B99325599	GARDENIERS, S. L. U	35.828,82
2021.06.2318.48004	CONVENIO AYUDAS INCLUSION E INSERCCION SOCIOLABORAL	2021/EP/004535	B50799014	INSERCIÓN Y TRABAJO, S.L.U	9.361,72
2021.06.2318.48004	CONVENIO AYUDAS INCLUSION E INSERCCION SOCIOLABORAL	2021/EP/002478	B50799014	INSERCIÓN Y TRABAJO, S.L.U	37.446,90
2021.06.2318.48004	CONVENIO AYUDAS INCLUSION E INSERCCION SOCIOLABORAL	2021/EP/002473	G50905124	KAİROS, SOCIEDAD COOPERATIVA DE INICIATIVA SOC	8.783,84
2021.06.2318.48004	CONVENIO AYUDAS INCLUSION E INSERCCION SOCIOLABORAL	2021/EP/004531	G50905124	KAİROS, SOCIEDAD COOPERATIVA DE INICIATIVA SOC	2.195,96
2021.06.2318.48004	CONVENIO AYUDAS INCLUSION E INSERCCION SOCIOLABORAL	2021/EP/004543	B50781608	MANIPULADOS SERVICIOS PICARRAL, S. L.	10.690,86
2021.06.2318.48004	CONVENIO AYUDAS INCLUSION E INSERCCION SOCIOLABORAL	2021/EP/002486	B50781608	MANIPULADOS SERVICIOS PICARRAL, S. L.	42.763,43
2021.06.2318.48004	CONVENIO AYUDAS INCLUSION E INSERCCION SOCIOLABORAL	2021/EP/002474	B50397041	MINUEVAL S.L.U	21.497,29
2021.06.2318.48004	CONVENIO AYUDAS INCLUSION E INSERCCION SOCIOLABORAL	2021/EP/004532	B50397041	MINUEVAL S.L.U	5.374,33
2021.06.2318.48004	CONVENIO AYUDAS INCLUSION E INSERCCION SOCIOLABORAL	2021/EP/002490	B99175127	TIEBEL SERVICIOS DE INSERCCION, S. L. U.	19.231,99
2021.06.2318.48004	CONVENIO AYUDAS INCLUSION E INSERCCION SOCIOLABORAL	2021/EP/004547	B99175127	TIEBEL SERVICIOS DE INSERCCION, S. L. U.	4.807,99
2021.06.2318.48004	CONVENIO AYUDAS INCLUSION E INSERCCION SOCIOLABORAL	2021/EP/002489	B50832542	TRANVIASER, S. L.	13.360,68
2021.06.2318.48004	CONVENIO AYUDAS INCLUSION E INSERCCION SOCIOLABORAL	2021/EP/004546	B50832542	TRANVIASER, S. L.	3.340,17

Aplicación		Número Operación	Preceptor		Importe
Código	Descripción		CIF / NIF	Nombre	
				Total 2021.06.2318.48004	555.439,93
2021.06.2411.48000	PLAN ADE AYUDAS ECONOMIA CIRCULAR Y SOCIAL	2021/EP/005997	29050524Y	ARANA DOMINGUEZ , ANTONIA	3.500,00
2021.06.2411.48000	PLAN ADE AYUDAS ECONOMIA CIRCULAR Y SOCIAL	2021/EP/005998	29050524Y	ARANA DOMINGUEZ , ANTONIA	3.500,00
2021.06.2411.48000	PLAN ADE AYUDAS ECONOMIA CIRCULAR Y SOCIAL	2021/EP/006003	25203071Q	AZUARA PALLAS , SANDRA	2.527,45
2021.06.2411.48000	PLAN ADE AYUDAS ECONOMIA CIRCULAR Y SOCIAL	2021/EP/006004	25203071Q	AZUARA PALLAS , SANDRA	2.527,45
2021.06.2411.48000	PLAN ADE AYUDAS ECONOMIA CIRCULAR Y SOCIAL	2021/EP/006009	29099622E	BOSQUE ESCUDER , CRISTINA	3.516,00
2021.06.2411.48000	PLAN ADE AYUDAS ECONOMIA CIRCULAR Y SOCIAL	2021/EP/006010	29099622E	BOSQUE ESCUDER , CRISTINA	3.516,00
2021.06.2411.48000	PLAN ADE AYUDAS ECONOMIA CIRCULAR Y SOCIAL	2021/EP/006011	50335354S	CAMPOS AGUIAR , ANTONIO ALBERTO	1.631,32
2021.06.2411.48000	PLAN ADE AYUDAS ECONOMIA CIRCULAR Y SOCIAL	2021/EP/006012	50335354S	CAMPOS AGUIAR , ANTONIO ALBERTO	1.631,32
2021.06.2411.48000	PLAN ADE AYUDAS ECONOMIA CIRCULAR Y SOCIAL	2021/EP/006015	17730908R	DEL RUSTE GUTIERREZ , EVA	5.000,00
2021.06.2411.48000	PLAN ADE AYUDAS ECONOMIA CIRCULAR Y SOCIAL	2021/EP/006016	17730908R	DEL RUSTE GUTIERREZ , EVA	5.000,00
2021.06.2411.48000	PLAN ADE AYUDAS ECONOMIA CIRCULAR Y SOCIAL	2021/EP/006007	899225054	ECONOMIA ECOGLOBAL, S. L	9.846,50
2021.06.2411.48000	PLAN ADE AYUDAS ECONOMIA CIRCULAR Y SOCIAL	2021/EP/006008	899225054	ECONOMIA ECOGLOBAL, S. L	9.846,50
2021.06.2411.48000	PLAN ADE AYUDAS ECONOMIA CIRCULAR Y SOCIAL	2021/EP/006019	B25071689	HIPOPOTAMO EUROPA, S. L	4.727,78
2021.06.2411.48000	PLAN ADE AYUDAS ECONOMIA CIRCULAR Y SOCIAL	2021/EP/006020	B25071689	HIPOPOTAMO EUROPA, S. L	4.727,77
2021.06.2411.48000	PLAN ADE AYUDAS ECONOMIA CIRCULAR Y SOCIAL	2021/EP/006023	B01661545	INVERSIONES EMPRESARIALES EBRO, S. L	9.573,74
2021.06.2411.48000	PLAN ADE AYUDAS ECONOMIA CIRCULAR Y SOCIAL	2021/EP/006024	B01661545	INVERSIONES EMPRESARIALES EBRO, S. L	9.573,74
2021.06.2411.48000	PLAN ADE AYUDAS ECONOMIA CIRCULAR Y SOCIAL	2021/EP/005993	Y7106844L	LAMICHE , MARINA	1.749,72

MEMORIA.- SUBVENCIONES Y TRANSFERENCIAS CONCEDIDAS

Ejercicio: **2021**
 Importe: **euros**
 A fecha: **31/12/2021**

Aplicación		Número Operación	Preceptor		Importe
Código	Descripción		CIF / NIF	Nombre	
2021.06.2411.48000	PLAN ADE AYUDAS ECONOMIA CIRCULAR Y SOCIAL	2021/EP/005994	Y7106844L	LAMICHE, MARINA	1.749,72
2021.06.2411.48000	PLAN ADE AYUDAS ECONOMIA CIRCULAR Y SOCIAL	2021/EP/006001	78755632K	MONEO SOLA , ALBA	10.000,00
2021.06.2411.48000	PLAN ADE AYUDAS ECONOMIA CIRCULAR Y SOCIAL	2021/EP/006002	78755632K	MONEO SOLA , ALBA	10.000,00
2021.06.2411.48000	PLAN ADE AYUDAS ECONOMIA CIRCULAR Y SOCIAL	2021/EP/006021	B50828490	PAGINA TRECE, S. L.	4.800,00
2021.06.2411.48000	PLAN ADE AYUDAS ECONOMIA CIRCULAR Y SOCIAL	2021/EP/006022	B50828490	PAGINA TRECE, S. L.	4.800,00
2021.06.2411.48000	PLAN ADE AYUDAS ECONOMIA CIRCULAR Y SOCIAL	2021/EP/005999	54355968E	PAZOS ARDILA , CAROLINA	5.000,00
2021.06.2411.48000	PLAN ADE AYUDAS ECONOMIA CIRCULAR Y SOCIAL	2021/EP/006000	54355968E	PAZOS ARDILA , CAROLINA	5.000,00
2021.06.2411.48000	PLAN ADE AYUDAS ECONOMIA CIRCULAR Y SOCIAL	2021/EP/006005	Y6985322Y	PEREZ ZERGA , NEMESIS	2.127,50
2021.06.2411.48000	PLAN ADE AYUDAS ECONOMIA CIRCULAR Y SOCIAL	2021/EP/006006	Y6985322Y	PEREZ ZERGA , NEMESIS	2.127,49
2021.06.2411.48000	PLAN ADE AYUDAS ECONOMIA CIRCULAR Y SOCIAL	2021/EP/005991	B99379232	PLATAFORMA DE FIDELIZACION PENSUMO S.L.	10.000,00
2021.06.2411.48000	PLAN ADE AYUDAS ECONOMIA CIRCULAR Y SOCIAL	2021/EP/005992	B99379232	PLATAFORMA DE FIDELIZACION PENSUMO S.L.	10.000,00
2021.06.2411.48000	PLAN ADE AYUDAS ECONOMIA CIRCULAR Y SOCIAL	2021/EP/006013	B99438590	SIN HUELLA 156 S.L	6.000,00
2021.06.2411.48000	PLAN ADE AYUDAS ECONOMIA CIRCULAR Y SOCIAL	2021/EP/006014	B99438590	SIN HUELLA 156 S.L	6.000,00
2021.06.2411.48000	PLAN ADE AYUDAS ECONOMIA CIRCULAR Y SOCIAL	2021/EP/005995	76919875D	SOPESENS VINOS , JAVIER R	0,00
2021.06.2411.48000	PLAN ADE AYUDAS ECONOMIA CIRCULAR Y SOCIAL	2021/EP/005996	76919875D	SOPESENS VINOS , JAVIER R	0,00
2021.06.2411.48000	PLAN ADE AYUDAS ECONOMIA CIRCULAR Y SOCIAL	2021/EP/006017	B50832542	TRAINIASER, S. L	10.000,00
2021.06.2411.48000	PLAN ADE AYUDAS ECONOMIA CIRCULAR Y SOCIAL	2021/EP/006018	B50832542	TRAINIASER, S. L	10.000,00
				Total 2021.06.2411.48000	180.000,00

MEMORIA.- SUBVENCIONES Y TRANSFERENCIAS CONCEDIDAS

Ejercicio: 2021
Importe: euros
A fecha: 31/12/2021

Aplicación		Número Operación	Preceptor		Importe
Código	Descripción		CIF / NIF	Nombre	
2021.06.2411.48001	Plan Estratégico de Empleo y Desarrollo (Concurrencia competitiva)	2021/EP/005965	G50139278	COMISIONES OBRERAS DE ARAGON	28.898,56
2021.06.2411.48001	Plan Estratégico de Empleo y Desarrollo (Concurrencia competitiva)	2021/EP/005966	G50139278	COMISIONES OBRERAS DE ARAGON	28.898,56
2021.06.2411.48001	Plan Estratégico de Empleo y Desarrollo (Concurrencia competitiva)	2021/EP/005963	G50336585	CONFEDERACION DE LA PEQUEÑA Y MEDIANA EMPF	28.580,99
2021.06.2411.48001	Plan Estratégico de Empleo y Desarrollo (Concurrencia competitiva)	2021/EP/005964	G50336585	CONFEDERACION DE LA PEQUEÑA Y MEDIANA EMPF	28.580,99
2021.06.2411.48001	Plan Estratégico de Empleo y Desarrollo (Concurrencia competitiva)	2021/EP/005961	G50115989	CONFEDERACION REGIONAL DE EMPRESARIOS DE AI	30.168,83
2021.06.2411.48001	Plan Estratégico de Empleo y Desarrollo (Concurrencia competitiva)	2021/EP/005962	G50115989	CONFEDERACION REGIONAL DE EMPRESARIOS DE AI	30.168,82
2021.06.2411.48001	Plan Estratégico de Empleo y Desarrollo (Concurrencia competitiva)	2021/EP/005959	G50568674	UGT ARAGON	28.263,43
2021.06.2411.48001	Plan Estratégico de Empleo y Desarrollo (Concurrencia competitiva)	2021/EP/005960	G50568674	UGT ARAGON	28.263,42
2021.06.2411.48001	Plan Estratégico de Empleo y Desarrollo (Concurrencia competitiva)	2021/EP/005967	G50852722	UNION PROFESIONAL DE TRABAJADORES AUTONOM	9.088,20
2021.06.2411.48001	Plan Estratégico de Empleo y Desarrollo (Concurrencia competitiva)	2021/EP/005968	G50852722	UNION PROFESIONAL DE TRABAJADORES AUTONOM	9.088,20
				Total 2021.06.2411.48001	250.000,00
2021.06.2411.48003	CONVENIO UNIVERSIDAD SAN JORGE APLICACION METODOLOGIA SROI	2021/EP/004556	G99047672	FUNDACION UNIVERSIDAD DE SAN JORGE	10.000,00
2021.06.2411.48003	CONVENIO UNIVERSIDAD SAN JORGE APLICACION METODOLOGIA SROI	2021/EP/003133	G99047672	FUNDACION UNIVERSIDAD DE SAN JORGE	40.000,00
				Total 2021.06.2411.48003	50.000,00

MEMORIA.- SUBVENCIONES Y TRANSFERENCIAS CONCEDIDAS

Ejercicio: 2021
 Importe: euros
 A fecha: 31/12/2021

Aplicación		Número Operación	Preceptor		Importe
Código	Descripción		CIF / NIF	Nombre	
2021.06.2411.48007	Convenio Consejo Comercio Federación CEPYME	2021/EP/004478	G99522195	federacion consejo del comercio cepyme zaragoza	15.000,00
2021.06.2411.48007	Convenio Consejo Comercio Federación CEPYME	2021/EP/004557	G99522195	federacion consejo del comercio cepyme zaragoza	15.000,00
				Total 2021.06.2411.48007	30.000,00
2021.06.2411.49010	ERASMUS + 2019, KA 116-062548	2021/EP/001103	W0040918E	ERGO SEGUROS DE VIAJE, SUCURSAL EN ESPAÑA	42,84
2021.06.2411.49010	ERASMUS + 2019, KA 116-062548	2021/EP/001804	W0040918E	ERGO SEGUROS DE VIAJE, SUCURSAL EN ESPAÑA	336,51
2021.06.2411.49010	ERASMUS + 2019, KA 116-062548	2021/EP/002162	73018930W	FELIPE TOLEDO , ISABEL	899,40
2021.06.2411.49010	ERASMUS + 2019, KA 116-062548	2021/EP/000623	73018930W	FELIPE TOLEDO , ISABEL	3.597,60
2021.06.2411.49010	ERASMUS + 2019, KA 116-062548	2021/EP/000699	16589773B	FLOREZ FERNANDEZ-VELILLA , MARIA	3.597,60
2021.06.2411.49010	ERASMUS + 2019, KA 116-062548	2021/EP/002164	16589773B	FLOREZ FERNANDEZ-VELILLA , MARIA	899,40
2021.06.2411.49010	ERASMUS + 2019, KA 116-062548	2021/EP/002166	25359265V	GONZALEZ RIZO , GLORIA	899,40
2021.06.2411.49010	ERASMUS + 2019, KA 116-062548	2021/EP/000703	25359265V	GONZALEZ RIZO , GLORIA	3.597,60
2021.06.2411.49010	ERASMUS + 2019, KA 116-062548	2021/EP/001737	A99319030	IBERCAJA BANCO, S. A.	47,77
2021.06.2411.49010	ERASMUS + 2019, KA 116-062548	2021/EP/002160	73210098V	LISA BUERA , ALEJANDRO	916,40
2021.06.2411.49010	ERASMUS + 2019, KA 116-062548	2021/EP/000624	73210098V	LISA BUERA , ALEJANDRO	3.665,60
2021.06.2411.49010	ERASMUS + 2019, KA 116-062548	2021/EP/000601	72977668W	LOZANO PEREZ , ANA MARIA	4.146,40
2021.06.2411.49010	ERASMUS + 2019, KA 116-062548	2021/EP/002161	72977668W	LOZANO PEREZ , ANA MARIA	1.036,60
2021.06.2411.49010	ERASMUS + 2019, KA 116-062548	2021/EP/002163	73133229Z	MONTERO VICEN , MARINA	880,40
2021.06.2411.49010	ERASMUS + 2019, KA 116-062548	2021/EP/000627	73133229Z	MONTERO VICEN , MARINA	3.521,60

MEMORIA.- SUBVENCIONES Y TRANSFERENCIAS CONCEDIDAS

Ejercicio: **2021**
 Importe: **euros**
 A fecha: **31/12/2021**

Aplicación		Número Operación	Preceptor		Importe
Código	Descripción		CIF / NIF	Nombre	
2021.06.2411.49010	ERASMUS + 2019, KA 116-062548	2021/EP/000705	73131697T	OLONA GIL , ANTONIO	4.146,40
2021.06.2411.49010	ERASMUS + 2019, KA 116-062548	2021/EP/002165	73131697T	OLONA GIL , ANTONIO	1.036,60
2021.06.2411.49010	ERASMUS + 2019, KA 116-062548	2021/EP/002167	72817725R	RAMON IGUACEL , RAUL	899,40
2021.06.2411.49010	ERASMUS + 2019, KA 116-062548	2021/EP/000701	72817725R	RAMON IGUACEL , RAUL	3.597,60
2021.06.2411.49010	ERASMUS + 2019, KA 116-062548	2021/EP/000620	73138566S	SAN MARTIN TORRENTS , OLAYA	4.146,40
2021.06.2411.49010	ERASMUS + 2019, KA 116-062548	2021/EP/002159	73138566S	SAN MARTIN TORRENTS , OLAYA	1.036,60
				Total 2021.06.2411.49010	42.948,12
2021.06.2411.49011	ERASMUS + 2020 PYTO 078187	2021/EP/003003	78746450Q	CONTINENTE BLASCO , ANGEL RAFAEL	4.033,60
2021.06.2411.49011	ERASMUS + 2020 PYTO 078187	2021/EP/004560	78746450Q	CONTINENTE BLASCO , ANGEL RAFAEL	1.008,40
2021.06.2411.49011	ERASMUS + 2020 PYTO 078187	2021/EP/003365	W0040918E	ERGO SEGUROS DE VIAJE, SUCURSAL EN ESPAÑA	32,13
2021.06.2411.49011	ERASMUS + 2020 PYTO 078187	2021/EP/004079	W0040918E	ERGO SEGUROS DE VIAJE, SUCURSAL EN ESPAÑA	90,18
2021.06.2411.49011	ERASMUS + 2020 PYTO 078187	2021/EP/002738	Y1985316Q	MUSCA , CRISTINA	2.947,20
2021.06.2411.49011	ERASMUS + 2020 PYTO 078187	2021/EP/004559	Y1985316Q	MUSCA , CRISTINA	736,80
2021.06.2411.49011	ERASMUS + 2020 PYTO 078187	2021/EP/004558	25202318E	YAGUE ALFONSO , DIEGO	838,60
2021.06.2411.49011	ERASMUS + 2020 PYTO 078187	2021/EP/002737	25202318E	YAGUE ALFONSO , DIEGO	3.354,40
				Total 2021.06.2411.49011	13.041,31
				Total	1.121.429,36

**10.- ACTIVOS FINANCIEROS Y PASIVOS
FINANCIEROS.**

CONTABILIDAD FINANCIERA SEGUN SALDOS DE ACTIVOS

Ejercicio: 2021

Importe: euros

A fecha: 31/12/2021

Activo no financiero		Importe
Código	Denominación	
Valor total finalizado del activo		
Cuenta 2060000.- Aplicaciones Informáticas		
7/000000006	sophos utm total protect xg230 36 meses	7.260,00
9/000000341	10 CS5 ADOBE DESIGN STD EDUCACIONAL	3.748,15
9/000000342	1 MONITOR CON VISERA DE ALUMNIO	493,24
9/000000343	16 CS5 ADOBE DESIGN STD ECUACIONAL	5.890,56
9/000000344	4 VIDEOPROYECTORES	1.779,99
9/000000345	12 ORDENADORES PORTATILES Y MALETINES	5.961,36
9/000000346	1 ESCANER	102,66
9/000000347	1 TABLETA GRAFICA	82,01
9/000000348	1 CALIBRADOR PROF MONITORES EYE	182,90
9/000000650	20 LICENCIAS COMBO	222,33
TOTAL Cuenta 2060000		25.723,20
Cuenta 2090000.- Otro inmovilizado Inmaterial		
7/000000007	SOPHOS UTM TOAL XG30 HW APPLIANCE	1.815,00
7/000000008	SOPORTE SOPHOS UTM TOAL PROTECT XG30 36 MESES	579,59
7/000000009	SOPHOSXG SERIES 4 POR T GBE FLEXIPOINT MODUL	993,41
7/000000010	SOPHOS UTM TOAL PROTECT XG135 36 MESES 3 UDADES	8.349,00
7/000000011	SOPHOS CN. INTERCEPTX SERVER ADVAN 1 SERV.EDR 3 AÑOS	2.541,00
7/000000012	SOPHOS CN. INTERCEPTX SERVER ADVAN 1 USUARIO .EDR 3 AÑOS	29.282,00
9/000000806	SERVICIOS TECNOLOGÍA GESTIONA	17.999,52
TOTAL Cuenta 2090000		61.559,52
Cuenta 2110000.- Construcciones		
9/000000016	CONSTRUCCIONES EJs 2002 y 2003	63.617,10
9/000000017	OTRAS CONSTRUCCIONES EJERCICIO 2004	11.758,92
9/000000018	ADMINISTRATIVOS2005	2.946,14
9/000000023	MATERIAL ALBAÑILERIA	1.809,60
9/000000024	MATERIAL ALBAÑILERIA	417,60
9/000000025	MATERIAL ALBAÑILERIA	176,61
9/000000026	MATERIAL ALBAÑILERIA	353,22
9/000000027	MATERIAL ALBAÑILERIA	232,00
9/000000028	MATERIAL ALBAÑILERIA	5.760,56
9/000000029	MATERIAL ALBAÑILERIA	3.563,52
9/000000030	MATERIAL ALBAÑILERIA	223,01
9/000000031	SOLERA PABELLON CENTRAL OESTE FINCA GRAN CAPITAN	10.717,63
9/000000032	ESTRUCTURA Y CUBIERTA EDIFICIO ANEXO FINCA GRAN CAPITAN	29.995,50
9/000000033	REIMPERMEABILIZACION CUBIERTA TEJADO PABELLON PRINCIPAL OESTE FINCA GRAN CAPITAN	29.927,07
9/000000034	MATERIAL ALBAÑILERIA	594,21
9/000000035	MATERIAL ALBAÑILERIA	9.565,70
9/000000141	MATERIAL ALBAÑILERIA	2.500,48
9/000000142	REPARACION CUBIERTA TEJADO PABELLON NORTE	29.954,68
9/000000258	2ª CERTIFICACION OBRA DEMOLICION Y COMUNICACION PLAZA OCCIDENTAL Y NAVE TERNERA ANTIGUO MATADERO	4.879,31

CONTABILIDAD FINANCIERA SEGUN SALDOS DE ACTIVOS

Ejercicio: 2021

Importe: euros

A fecha: 31/12/2021

Activo no financiero		Importe
Código	Denominación	
9/000000259	1ª CERTIFICACION OBRA CAMBIOS Y MEJORAS REHABILITACION NAVE TERNERA ANTIGUO MATADERO	46.900,25
9/000000260	CERTIFICACION OBRA CAMBIOS Y MEJORAS REHABILITACION NAVE TERNERA ANTIGUO MATADERO	28.660,90
TOTAL Cuenta 2110000		284.554,01
Cuenta 2140000.- Maquinaria y utillaje		
9/000000002	UDAD EXTER INVERTER MISUBISHI SUZ-KA71VA , UDAD INTERIOR PEAD-RP71JAQ Y COMPONENTES AUXILIARES	2.197,84
9/000000003	1 TALADRO ATORNILLADOR	360,58
9/000000004	2 TALADRO PERCUTOR	363,00
9/000000005	1 TRANSPAleta PROF	232,32
9/000000006	6 AMOLADORAS NEUMATICA	442,86
9/000000007	4 AMOLADORAS NEUMATICA	232,32
9/000000008	1 SIERRA DE CINTA 1600W	786,50
9/000000009	1 TALADRO PERCUTOR	127,05
9/000000010	1 CORTADORA DISCO DIAMANTE	646,14
9/000000011	1 HORMIAGONERA 160L.	1.197,90
9/000000012	1 TALADRO ATORNILLADOR	114,95
9/000000013	1 TALADRO	261,36
9/000000014	MATERIAL CONSTRUCCION PABELLON OESTE CEMENTERIO-TORRERO	14.076,66
9/000000021	2 PLACA INDUCCION	457,38
9/000000044	1 COMPRESOR MONOFASICO, 1 CLAVADORA PUNTAS, 1 GRAPADORA Y 1 LIJADORA BANDA CON DOS MESAS	1.461,03
9/000000045	1 TENAZA PRENSAR	118,32
9/000000046	1 PRENSADOR EN CAJA METALICA	651,92
9/000000047	1 TENAZA PRENSAR	118,32
9/000000048	1 TENAZA PRENSAR	129,92
9/000000049	1 TENAZA PRENSAR	142,68
9/000000050	1 CONJUNTO OXIBUTANO C/MANOMETRO	626,40
9/000000051	1 ROSCADORA	591,60
9/000000052	1 CURVADORA	854,92
9/000000053	1 JUEGO DE HORMAS 16MM	59,15
9/000000054	1 TERMOMIX	890,00
9/000000055	1 CORTACESPED	1.403,60
9/000000056	1 CORTACESPED	1.403,60
9/000000057	1 MOTOSIERRA	440,80
9/000000058	1 MOTOSIERRA	440,80
9/000000059	1 NIVEL LASER	406,00
9/000000060	1 HORMIGONERA	871,74
9/000000061	6 FRESAS DIVERSAS Y SUPLEMENTOS	1.503,70
9/000000062	2 PRENSAS ELECTROPORTATILES PARA TUBERIA MULTICAPA CON MORDAZA DE 16-18-20-25	1.850,00
9/000000063	1 CONJUNTO SOLAR PARA GENERACION AGUA CALIENTE SANITARIA	2.215,00
9/000000064	2 AMOLADORAS	208,80
9/000000065	1 CORTATERRAZOS	306,60
9/000000066	1 KIT + SOPORTE	587,42
9/000000067	1 MEZCLADOR COMPACT SYSTEM	226,88

CONTABILIDAD FINANCIERA SEGUN SALDOS DE ACTIVOS

Ejercicio: **2021**

Importe: **euros**

A fecha: **31/12/2021**

Activo no financiero		Importe
Código	Denominación	
9/000000068	1 MEDIDOR LASER	96,28
9/000000069	1 MARTILLO DEMOL	434,92
9/000000070	1 HORMIGONERA 170L	567,34
9/000000071	1 MATERIAL ANDAMIO	562,77
9/000000072	1 ENFOCADORA CON BOMBA Y TRIPODE ALUMINIO	7.087,68
9/000000073	2 ATORNILLADORES A BATERIA CON JUEGO DE PUNTAS	79,34
9/000000074	1 SOPORTE REGULABLE	67,86
9/000000075	1 TALADRO DE BATERIA	99,78
9/000000076	1 CARRETILLA DE TRANSPORTE	80,39
9/000000077	1 TALADRO DE BATERIA	99,78
9/000000078	2 SIERRAS CALADORAS	312,28
9/000000079	2 PORTAPLANTILLAS PERNIOS	172,26
9/000000080	2 JUEGOS PLANTILLAS PARA PERNIOS	97,44
9/000000081	1 ALZADORA + VIBRADOR	11.900,00
9/000000082	4 SILLONES TOCADOR	1.006,42
9/000000083	3 SOLDADORES EXTENSIONES	348,00
9/000000084	MAQUINARIA	3.800,00
9/000000085	1 EQUIPAMIENTO SOLDADURA + 2 COMPRESORES	4.570,00
9/000000086	1 HIDROLIMPIADORA Y COMPONENTES	1.341,00
9/000000087	MATERIAL ALBAÑILERIA	1.777,04
9/000000088	1 CARRO PORTAPLATOS	1.125,43
9/000000089	1 TORNO ANATOMIA + COMPONENTES	694,06
9/000000090	3 EQUIPOS SOLDADURAS + COMPONENTES	3.828,00
9/000000091	2 EQUIPOS SOLDADURAS + COMPONENTES	3.370,00
9/000000092	2 AMOLADORAS MINI 125CI + GAFAS	322,36
9/000000093	1 TALADRADORA PERCUSION 2 VELOCIDADES	222,34
9/000000094	1 ATORNILLADOR BAT.LUZ + MAL. METAL	55,10
9/000000095	6 TALADROS REVERSIBLES	770,68
9/000000096	1 TALADRO	306,68
9/000000097	2 TALADROS	290,74
9/000000098	1 ATORNILLADOR	224,75
9/000000099	4 AMOLADORAS	556,48
9/000000100	4 PISTOLAS AIRE CALIENTE	271,12
9/000000101	1 AMOLADORA	169,45
9/000000102	1 LIJADORA BANDA	392,08
9/000000103	12 TAQUILLAS METALICAS	1.300,00
9/000000104	MATERIAL FERREO	6.074,00
9/000000105	MATERIAL CONSTRUCCION	4.623,18
9/000000106	MATERIAL FERREO	4.644,26
9/000000107	1 CARRO ROPA LENCERIA	357,00
9/000000108	1 BATIDORA MEZCLADORA	770,00
9/000000109	1 LICUADORA	348,09
9/000000110	1 TRITURADOR	214,15
9/000000111	1 BOTELLERO	766,00

CONTABILIDAD FINANCIERA SEGUN SALDOS DE ACTIVOS

Ejercicio: 2021

Importe: euros

A fecha: 31/12/2021

Activo no financiero		Importe
Código	Denominación	
9/000000112	1 ARMARIO BODEGA	1.100,76
9/000000113	MATERIAL BOMBEO	3.971,50
9/000000114	MATERIAL ELECTRICO	1.883,43
9/000000146	1 FRESADORA Y 1 JUEGO 12 GUBIAS	1.379,24
9/000000147	1 GRUA BASICA ELEV MINI Y ARNES	1.378,48
9/000000148	1 EQUIPO SOLDADURA	1.403,60
9/000000149	1 EQUIPO SOLDADURA INCLUYE ANTORCHAS Y MANORREDUCTORES	2.949,88
9/000000150	1 PRENSA VERTICAL CON ALIMENTADOR GIRATORIO	2.810,10
9/000000151	2 BOMBAS DE VACIO	696,00
9/000000152	1 MALETA PVC	396,72
9/000000153	6 UNIDADES CONDENSACION	1.780,02
9/000000154	5 PLANCHAS Y COMPONENTES	4.332,37
9/000000155	1 EXTRACTOR EN LINEA CONDUCTOS	253,46
9/000000156	2 EXTRACTORES EN LINEA CONDUCTOS Y MATERIALES	519,41
9/000000157	8 BRAZOS ARTICULADOS	3.351,01
9/000000158	2 UNIDADES FILTRACION	7.902,99
9/000000159	1 CONGELADOR	598,00
9/000000160	1 MOTOCULTOR	3.606,05
9/000000161	1 DESBROZADORA	796,46
9/000000162	1 PODADOR	348,00
9/000000163	3 CAMARAS DIGITALES	746,98
9/000000164	1 ANALIZADOR DE GASES	1.701,78
9/000000165	1 MAQUINA EXOPLEADORA DE FORMON HUECO	1.560,20
9/000000166	1 MULTIFUNCION IMPRESORA + ESCANER	4.100,00
9/000000167	1 COMPRESOR	651,92
9/000000168	1 TERMOMETRO TESTO CON SUJECCION PARED, CINTURON INCLUIDO	203,00
9/000000169	1 CEPILLO ENRASADOR	313,15
9/000000170	1 EQUIPO SOLDAR Y COMPONENTES	265,64
9/000000171	1 EQUIPO SOLDAR ELECTROF Y COMPONENTES	3.680,68
9/000000172	1 DETECTOR FUGAS AGUA Y COMPONENTES	948,88
9/000000173	1 INSTRUMENTO DE PH Y COMPONENTES	152,13
9/000000174	4 TALADROS 650 W	509,38
9/000000175	6 MINIAMOLADORAS	905,84
9/000000176	1 SIERRA CALAR	265,73
9/000000177	1 TORNO Y COMPONENTES	931,48
9/000000178	MATERIAL ALBAÑILERIA	172,89
9/000000179	9 COMPONENTES AUTOMATAS	2.557,20
9/000000180	MATERIAL ALBAÑILERIA	7.075,68
9/000000181	42 SACOS CEMENTO	202,19
9/000000182	52 PLACAS Y COMPONENTES	1.927,77
9/000000183	TABLEROS Y COMPONENTES	5.098,55
9/000000184	TABLEROS	442,74
9/000000185	2 KIT VIDEOS	856,08
9/000000186	2 KIT MULTILINEAS 230 V	475,60

CONTABILIDAD FINANCIERA SEGUN SALDOS DE ACTIVOS

Ejercicio: 2021

Importe: euros

A fecha: 31/12/2021

Activo no financiero		Importe
Código	Denominación	
9/000000187	MATERIAL ALBAÑILERIA	5.602,80
9/000000188	MATERIAL ALBAÑILERIA	5.041,82
9/000000189	MATERIAL ALBAÑILERIA	2.289,00
9/000000190	1 TALADRO PERCURSOR PROFESIONAL	293,71
9/000000191	1 MULTILIJADORA ORBITAL	133,98
9/000000192	1 PISTOLA BARNIZAR	150,81
9/000000193	1 SIERRA CALAR 720W + LIJADORA 180	300,44
9/000000194	1 DESTRUCTORA	394,01
9/000000195	1 VERIFICADOR REDES	516,20
9/000000196	MATERIAL ELECTRICO	64,14
9/000000197	MATERIAL ELECTRICO	7.362,96
9/000000198	MATERIAL ALBAÑILERIA	10.096,64
9/000000199	COMPONENTES ACRISTALAMIENTO LUCERNARIO NAVE TERNERA ANTIGUO MATADERO ZARAGOZA	11.000,00
9/000000200	PINTURAS	4.001,74
9/000000201	MATERIAL ALBAÑILERIA	10.721,42
9/000000202	MATERIAL ALBAÑILERIA	6.830,72
9/000000203	ACRISTALAMIENTO VENTANALES NAVE TERNERA ANTIGUO MATADERO ZARAGOZA	13.869,03
9/000000204	MATERIAL ALBAÑILERIA	2.999,05
9/000000205	MATERIAL FONTANERIA	2.883,85
9/000000206	MATERIAL SOLDADURA	4.124,00
9/000000216	DIFERENCIA ABONO TORSO ANATOMIA	45,00
9/000000217	APARATOS SANITARIOS	1.115,40
9/000000218	MAQUINARIA CALEFACCION	11.734,30
9/000000219	CALDERA GASOIL Y COMPONENTES	3.334,72
9/000000220	1 BOMBA DESINCRUSTANTE	490,02
9/000000221	1 EXPANDIDOR	369,11
9/000000222	1 COMPRESOR	2.033,48
9/000000223	PUERTAS Y TABLEROS	6.227,63
9/000000224	FANCOILS Y REJILLAS	9.064,77
9/000000225	VALVULAS Y TUBERIAS	10.805,48
9/000000226	CENTRAL PARED, AUTOMATICOS Y DIFERENCIALES	318,95
9/000000227	1 LIJADORA EXCENTRICA	153,12
9/000000228	4 TALADROS PROFESIONAL	939,60
9/000000229	1 AMOLADORA	176,32
9/000000230	2 EQUIPOS SOLDADURA POR ELECTRODO Y ACCESORIOS	923,36
9/000000231	MATERIAL CONSTRUCCION	9.547,52
9/000000232	MATERIAL SUELO LAMINADO	11.079,16
9/000000233	MATERIAL TERRAZO	3.023,05
9/000000234	MATERIAL ELECTRICO	7.423,21
9/000000235	1 CONDUCTOMETRO PORTATIL	403,68
9/000000236	1 ASPIRADOR HOJAS AUTOPROPULSADO	1.612,40
9/000000237	5 AEROTERMOS	982,93
9/000000238	17 LICENCIAS	1.270,20

CONTABILIDAD FINANCIERA SEGUN SALDOS DE ACTIVOS

Ejercicio: 2021

Importe: euros

A fecha: 31/12/2021

Activo no financiero		Importe
Código	Denominación	
9/000000239	1 EQUIPO SOLDADURA Y COMPONENTES	2.027,19
9/000000240	1 EQUIPO SOLDADURA Y COMPONENTES	2.539,60
9/000000241	MATERIAL ELECTRICO	2.797,64
9/000000242	MATERIAL ELECTRICO	2.519,55
9/000000243	MATERIAL ELECTRICO	1.715,06
9/000000244	REVESTIMIENTO FALSOS TECHOS	10.039,12
9/000000245	10 VENTANAS ALUMINIO LACADO	4.002,00
9/000000246	APARATOS SANITARIOS	3.341,67
9/000000247	REVESTIMIENTO FACHADAS	21.721,19
9/000000248	TECHOS	13.890,58
9/000000249	DEMOLICIONES Y MOVIENTOS TIERRAS	11.953,42
9/000000250	ACRISTALAMIENTO	7.043,58
9/000000261	MATERIAL CONSTRUCCION	2.883,85
9/000000263	INSTALACION CUARTO CALDERAS	48.851,88
9/000000264	INSTALACION CLIMATIZACION OFICINAS	72.494,01
9/000000265	MATERIAL ELECTRICO	5.436,35
9/000000266	MATERIAL ELECTRICO	1.109,35
9/000000267	4 FANCOILS Y BANDEJAS AUXILIARES	2.034,18
9/000000268	6 APIRADORES Y ECOTASA RESIDUOS	124,46
9/000000269	1 VENTILADOR CAJA BAJA PRESION	254,70
9/000000270	4 AEROTERMOS	750,53
9/000000271	MATERIAL ELECTRICO	6.930,01
9/000000272	MATERIAL ELECTRICO	1.350,95
9/000000273	MATERIAL ELECTRICO	4.418,88
9/000000274	MATERIAL ELECTRICO	2.031,13
9/000000275	MATERIAL ALUMINIO	17.679,19
9/000000276	HORMIGON	15.233,70
9/000000277	ACERO CORRUGADO	7.424,00
9/000000278	2 PERSIANAS ACERO INOXIDABLE	5.562,20
9/000000279	MATERIAL FALSOS TECHOS	8.405,49
9/000000280	MATERIAL CRISTALERIA	8.785,85
9/000000281	MATERIAL BAÑOS	3.715,02
9/000000282	CONTROLES ACCESO ESPACIOS	3.850,21
9/000000283	TABIQUE DIVISORIOS	10.548,61
9/000000351	5 TALADROS	796,50
9/000000352	8 MINIAMOLADORAS	745,76
9/000000353	1 SIERRA DE CALAR	159,30
9/000000354	1 ATORNILLADOR	116,82
9/000000355	1 ESMERILADORA	195,88
9/000000356	1 LIJADORA	315,06
9/000000357	1 ENSAMBLADORA	253,70
9/000000358	1 PLANTILLA LAZOS	241,90
9/000000359	1 BOMBA DE VACIO Y CONEXIONES DE TUBO A COMA	520,38
9/000000360	1 EQUIPO ACERO INOXIDABLE	9.971,00

CONTABILIDAD FINANCIERA SEGUN SALDOS DE ACTIVOS

Ejercicio: 2021

Importe: euros

A fecha: 31/12/2021

Activo no financiero		Importe
Código	Denominación	
9/000000361	1 AMOLADORA	70,80
9/000000362	2 MINIAMOLADORAS ELECTRICAS	358,72
9/000000363	1 HORMIGONERA	1.087,96
9/000000364	2 ATORNILLADORES A BATERIA	422,44
9/000000365	1 TALADRO	317,42
9/000000366	1 LIJADORA	305,62
9/000000367	3 TALADROD PERCUTORES	736,32
9/000000368	1 COMPRESOR	178,18
9/000000369	1 NIVEL LASER GIRATORIO	1.004,18
9/000000370	3 ATORNILLADORES ELECTRICOS	293,82
9/000000371	1 ELEVADOR	584,10
9/000000372	2 PIEDRAS DE AFILAR	217,12
9/000000373	2 EQUIPOS INVERTER SOLDADURA	722,16
9/000000374	1 EQUIPO SOLDADURA	1.672,08
9/000000375	1 MARTILLO ROMP	525,10
9/000000376	2 ANDAMIOS LIG ALUM	611,24
9/000000377	1 REMACHADOR	92,04
9/000000378	2 CALEFACTORES ELECTRICOS	217,12
9/000000379	1 TRANSPALETA 2500 KG	204,14
9/000000380	1 MOTOSIERRA	911,01
9/000000381	2 DESBROZADORAS	1.340,76
9/000000382	2 CORTACESPED	3.087,59
9/000000383	1 PLANCHA ASAR ELECTRICA	877,92
9/000000384	1 FREIDORA ELECTRICA DE BANCO	219,48
9/000000385	1 COMPRESOR	2.179,46
9/000000386	1 SOLDADURA MANUAL Y COMPONENTES	488,99
9/000000387	1 OLLADURA MANUAL REFORZADA Y TROQUEL	271,40
9/000000388	1 GUILLOTINA	224,20
9/000000389	1 EQUIPO COMPLETO DBO	1.793,60
9/000000398	MAQUINA PROYECCION DE YESOS/MORTEROS	6.205,07
9/000000399	1 MEZCLADORA ELECTRICA DE TRANSMISION DIRECTA	1.325,08
9/000000400	1 GRUPO SOLDAR	1.332,53
9/000000401	1 GRUPO SOLDAR TIG	2.645,56
9/000000402	1 AMOLADORA RECTA	892,08
9/000000403	1 SIERRA DE CALAR	202,31
9/000000404	1 SIERRA DE SABLE	228,80
9/000000405	1 MINITALADRO	69,38
9/000000406	1 GRAPADORA SIN CABLE	582,86
9/000000407	1 FRESADORA PERFILADORA	191,69
9/000000408	1 LIJADORA ORBITAL	287,51
9/000000409	1 EQUIPO INVERTER DE SOLDADURA	462,56
9/000000410	5 TALADROS PERCUTORES	778,80
9/000000411	5 TALADROS ATORNILLADORES SIN CABLE	630,12
9/000000412	5 MINIAMOLADORAS ELECTRICAS	418,90

CONTABILIDAD FINANCIERA SEGUN SALDOS DE ACTIVOS

Ejercicio: 2021

Importe: euros

A fecha: 31/12/2021

Activo no financiero		Importe
Código	Denominación	
9/000000413	2 MINIAMOLADORAS ELECTRICAS	280,37
9/000000414	1 MAQUINA ESCUADRADORA	7.432,82
9/000000415	1 MAQUINA INGLETADORA CON MESA SUPERIOR Y MOTOR MIXTO	914,50
9/000000416	MATERIAL ELECTRICIDAD	4.842,60
9/000000417	MATERIAL SANEAMIENTO Y FONTANERIA	4.165,20
9/000000418	MATERIAL ALBAÑILERIA	2.600,13
9/000000419	MATERIAL ALBAÑILERIA	6.818,75
9/000000420	ACERO EN PERFIL	6.583,62
9/000000421	MADERA CARPINTERIA EXTERIOR	8.300,03
9/000000422	MATERIAL TRATAMIENTO MADERA	2.626,24
9/000000423	MATERIALES ALBAÑILERIA	6.422,89
9/000000424	1 CORTASETOS A GASOLINA	376,42
9/000000425	1 CORTASETOS ELECTRICO	237,75
9/000000426	2 MOTOSIERRAS GASOLINA	1.539,38
9/000000427	1 CORTACESPED ELECTRICO	357,16
9/000000428	2 DESBROZADORAS GASOLINA	1.342,84
9/000000429	2 MOTOAZADAS GASOLINA	3.017,97
9/000000430	2 SOPLADORAS GASOLINA	1.411,28
9/000000431	2 ATOMIZADORAS DE MOCHILA GASOLINA	1.409,10
9/000000432	4 SULFATADORAS	236,00
9/000000433	1 GENERADOR ELECTRICO	1.492,70
9/000000434	8 PULVERIZADORES	48,90
9/000000435	4 SERRUCHOS PODAR	39,18
9/000000436	4 HACHAS	70,80
9/000000437	4 TIJERAS PODAR	169,92
9/000000438	8 TIJERAS PODAR	181,72
9/000000439	4 TIJERAS PODAR TELESCOPICAS	136,88
9/000000440	2 SERRUCHOS PERTIGA	68,44
9/000000441	4 ESCOBAS METALICAS	59,00
9/000000442	1 MEDIDOR DE PH/ISE Y ADAPTADOR A RED UNIVERSAL	1.350,58
9/000000443	2 PLACA INDUCCION	398,84
9/000000448	4 FANCOILS	2.594,82
9/000000449	4 PLACAS SOLARES	5.394,08
9/000000450	1 INVERSOR CARGADOR 1500W, 12V ONDA SENOIDAL	2.110,00
9/000000451	1 AEROGENERADOR 400W 24V	800,04
9/000000457	MATERIAL PARA MONTAJE DE ANDAMIOS Y ESTRUCTURA CON SISTEMA MULTIDIRECCIONAL	7.255,58
9/000000458	1 CALDERA	984,70
9/000000459	1 CALDERA	1.108,00
9/000000460	3 CALENTADORES	528,16
9/000000465	1 MAQUINA CAFE INCLUYE DECALCIFICADOR	2.516,80
9/000000473	1 ANA COMBUSTION	1.156,76
9/000000474	1 PINZA FUGAS DIGITAL MA Y 60A	591,45
9/000000475	1 PINZA AMERICA TRMS - UA- TEMPERATURA	247,06

CONTABILIDAD FINANCIERA SEGUN SALDOS DE ACTIVOS

Ejercicio: 2021

Importe: euros

A fecha: 31/12/2021

Activo no financiero		Importe
Código	Denominación	
9/000000476	1 COMPROBADOR MULTIF	1.477,39
9/000000477	MATERIAL ELECTRICO	4.412,23
9/000000479	1 ARMARIO MANTENIMIENTO PRODUCTOS CONGELADOS	3.811,50
9/000000480	1 GRUA ELECTRICA Y ARNES AJUSTE RAPIDO	800,00
9/000000481	1 MAQUINA CHORREADORA ARENA	2.153,80
9/000000482	1 COMPRESOR AIRE	1.422,96
9/000000483	3 EQUIPOS SOLDADURA TIG Y ACCESORIOS	7.562,01
9/000000484	1 APLACADORA	2.842,29
9/000000485	1 APLACADORA Y PERFILADO	278,30
9/000000486	2 CALADORAS 900W	1.050,28
9/000000487	1 MECHANADORA 1000W	896,61
9/000000488	1 ESCUADRADORA CON CARRO	2.583,35
9/000000489	1 LIJADORA BANDA HOR/VERT	626,78
9/000000490	1 FRESADORA	385,99
9/000000491	1 ASPIRADOR	393,25
9/000000492	1 JUEGO 26 FRESAS	554,18
9/000000508	MAQUINARIA EJS 2002 2003	319.919,26
9/000000514	MAQUINARIA E INSTALACIONES EJ 2004	61.154,87
9/000000516	UTILES Y HERRAMIENTAS EJ 2004	128.069,73
9/000000521	MAQUINARIA EJ 2005	30.647,28
9/000000523	UTILES Y HERRAMIENTAS EJ 2015	145.953,64
9/000000528	KIT DIDACTICO AUTOMATIZACION	3.132,96
9/000000529	ASPIRADOR 2R631	407,59
9/000000530	INGLETADORA	1.022,45
9/000000531	SIERRA MAFELL	821,59
9/000000532	EXPANDIDOR ROTHENBERGER	689,70
9/000000533	REGULADOR ELECTRONICO MICRO INVERTER	514,25
9/000000534	MEDIDOR STANLEY	191,18
9/000000535	TALADRO	177,87
9/000000536	AMOLADORA D28134	445,28
9/000000537	SIERRA DE CINTA MANUAL	2.543,42
9/000000538	SISTEMAS DE CORTE POR PLASMA	1.934,79
9/000000539	SOLDADORA ELECTRODOS MMA	612,26
9/000000540	GRUPO SOLDAR	2.959,66
9/000000567	COMPRESOR SNB TALLER CASCO HCO	381,00
9/000000568	COMPRESOR JOSVAL	353,30
9/000000569	OXIMETRO PORTATIL	750,20
9/000000570	MICROSCOPIOTRIOCULAR	603,79
9/000000571	ESTEREOMICROSCOPIO BINOCULAR	577,17
9/000000572	CAMARA DIGITAL 3,2 PIX	301,29
9/000000573	AGITADOR MAGNETICO CALEFACCION INCLUYE Sonda TEMPERATURA PI1000	683,65
9/000000574	COMPRESOR	214,75
9/000000577	2 EQUIPOS MEDIDAS ELECTRICAS	701,80
9/000000578	ATORNILLADOR IMPACTO	137,94

CONTABILIDAD FINANCIERA SEGUN SALDOS DE ACTIVOS

Ejercicio: **2021**

Importe: **euros**

A fecha: **31/12/2021**

Activo no financiero		Importe
Código	Denominación	
9/000000579	ATORNILLADOR TABIQUERIA	243,94
9/000000580	MILTILIJADORA ELECTRICA	290,69
9/000000581	COMPRESOR MONOFASICO	882,09
9/000000582	MINIAMOLADORA	370,26
9/000000583	ASPIRADOR INDUSTRIAL	402,93
9/000000584	AMOLADORA	152,46
9/000000585	TALADRO ATORNILLADOR METABO SB18LTX	469,00
9/000000586	CLAVADORA PINS Y CLAVOS	163,08
9/000000587	MARTILLO COMBINADO	557,57
9/000000588	SIERRA DE SABLE	236,68
9/000000589	MEZCLADOR ELECTRICO	189,18
9/000000590	TALADRO PERS BOSH	159,72
9/000000591	ATORNILLADOR ACCU	239,33
9/000000592	ARMARIO CONGELACION GASTRONORM Y ACCESORIOS	2.053,21
9/000000593	TRONZADORA AUTOMATICA CORTE PERFILES ALUMINIO	4.919,86
9/000000594	COCEDOR	1.004,15
9/000000595	BASCUA ELECTRONICA	278,30
9/000000596	EQUIPO WIGAM	1.125,30
9/000000597	BOMBA VACIO	469,48
9/000000598	UNIDAD CONDENSADORA AIRE	3.154,91
9/000000604	CALCULADORA 12DG BLANCA 16.24	16,24
9/000000605	GRAPADORA TENAZA RAPESCO 22/6	20,78
9/000000619	APLACADORAS CANTOS VIRUTEX	2.473,24
9/000000620	APLACADORAS CANTOS VIRUTEX	2.473,24
9/000000621	APLACADORAS CANTOS VIRUTEX	2.473,24
9/000000623	CONGELADOR ELECTROLUX ECOSTORE	2.474,45
9/000000624	LUXOMETRO,FLUKE 1507-327, FLUKE 1663; TELEVES H30 FLEX	3.548,93
9/000000625	SISTEMAS DE ASPIRACION	1.220,60
9/000000626	DESBARBADORA BISELADORA KE 100	2.695,88
9/000000629	EQUIPOS SOLDADURA MIG/MAG Y TIG	11.776,20
9/000000631	ENFRIADORA	11.323,30
9/000000632	SUMINISTRO VARIOS ELEMENTOS DE FERRETERIA FRA ARIES NUM F1-	15.117,44
9/000000653	VINOTECA	833,69
9/000000654	HORNO MICROONDAS	490,05
9/000000655	MAQUINA BOMBA CALOR	6.628,63
9/000000663	BARREDORA	777,73
9/000000664	MOTOAZADA	1.180,36
9/000000665	MOTOAZADA HONDA	1.180,36
9/000000666	CORTACESPED	359,07
9/000000667	MOTOSIERRA	492,00
9/000000668	PODADORA ALTURA	605,00
9/000000669	ACUMULADOR	52,01
9/000000670	AFILADORA CADENAS	217,80

CONTABILIDAD FINANCIERA SEGUN SALDOS DE ACTIVOS

Ejercicio: 2021

Importe: euros

A fecha: 31/12/2021

Activo no financiero		Importe
Código	Denominación	
9/000000671	MOTOAZADA	796,79
9/000000674	PLANCHA TERMICA MANUAL	1.790,80
9/000000675	SUMINISTRO ESPECTROFOTOMETRO CF RG	2.756,38
9/000000705	MAQUINA COPIADORA DIGITAL OPC COMPRA FORMACION	1,21
9/000000706	COPIADORA DIGITAL GERENCIA VALOR RESIDUAL	1,21
9/000000735	6 DESFIBRILADORES SEMIAUTOMATICOS	5.800,74
9/000000736	CURSO DE SOPORTE VITAL PARA MANEJO DEL DESFIBRILADOR	750,00
9/000000754	Aspire Vectric Passionate	2.562,34
9/000000755	Cultivador 5 brazos	626,18
9/000000756	Arado vertedera monosurco	909,92
9/000000757	Remolque RH 1500 ND-19 Hidráulico	3.991,79
9/000000758	Pala Tractor Solis 26 compac	3.450,92
9/000000759	HS 45 Cortasetos, 600mm/18"	289,67
9/000000760	Motosierra MSA161T de batería	356,08
9/000000761	FS 235 Motodesmalezadora, DM 250-3	513,77
9/000000762	FS 260 C-E Desbrozadora, Autocu 46-2	1.276,55
9/000000763	Carretilla Sulfatar 100 lts Mitsubsihi 2 ruedas	861,69
9/000000764	Desbrozadora Kiva Orion 6 Honda GCV 200	2.448,00
9/000000765	AP 200- S/N	156,88
9/000000766	AL 300, 230 V Cargador rápido	90,47
9/000000767	Fabricador de cubitos, BREMA-INFRICO 25 Kg	1.542,75
9/000000768	Molino de Café, ASCASO modelo MOLF.4	588,30
9/000000769	Balanza digital Ref 12005 120 kg	613,15
9/000000770	Recuperadora Mod. Minimax	2.216,96
9/000000771	1630-2 FC Pinza medida resist. De bucle tierra con Fluke C.	1.608,38
9/000000772	388 FC Pinza Fugas 40 mm de mordaza	785,91
9/000000773	1732/EUS Registrador trifasico versión EU/US	2.586,98
9/000000780	Taladro percutor DEWALT D25033K-QS 700W	321,57
9/000000781	Taladro percutor DEWALT DWD522-KS-QS 950W	578,84
9/000000782	Taladro percutor DEWALT DCD778S2T-QW 350W	408,01
9/000000783	Lijador rotorbital electrónica Virtueux RT188N 900W	315,35
9/000000784	Fresadora de cantos Virutex FR256N 1000W	307,95
9/000000785	Kit de Flejado Manual de polipropileno	376,00
9/000000786	Expandidor manual Virax Easyfit 16-20-25-32	1.708,52
9/000000787	Talador Múltiple Holzmann DBM21N	4.690,80
9/000000788	Martillo Percu.Demol.Bosch GSH11E SDS 1500W	628,00
9/000000789	Atornillador Eléctrico Makita FS6300	535,50
9/000000790	Lijadora Orbital Elect. Virutexts VI-4600286 370W	245,04
9/000000791	Mezclador Rubi 9NPlus 1800W	286,16
9/000000792	Nivel Láser Rotativo Settop FRE301	969,40
9/000000793	Clavadora Batería Makita DPT 353AJ+2 BAT+Cargador	597,51
9/000000794	Pulverizador Elec. En carro Graco 390PC HIBOY	1.948,10
TOTAL Cuenta 2140000		1.684.660,94
Cuenta 2150000.- Instalaciones técnicas y otras instalaciones		

CONTABILIDAD FINANCIERA SEGUN SALDOS DE ACTIVOS

Ejercicio: 2021

Importe: euros

A fecha: 31/12/2021

Activo no financiero		Importe
Código	Denominación	
9/000000036	MATERIAL ELECTRICO	6.459,73
9/000000037	MATERIAL ELECTRICO	5.650,39
9/000000038	TERMO FAGOR REDONDO, PLATO DUCHA MALTA, LAVABO JVA 56, Y OTROS MATERIALES	3.179,15
9/000000039	3 PANELES GRAFICOS	2.262,00
9/000000040	MATERIAL ELECTRICO	3.778,55
9/000000041	MADERA	4.593,60
9/000000042	MATERIAL ELECTRICO	2.668,46
9/000000043	1 COMPROBADOR MULTIFUNCIONAL CON TELUOMETRO	1.529,99
9/000000143	RESTAURACION EXTERIOR LUCERNARIO NAVE TERNERA ANTIGUO MATADERO ZARAGOZA	20.091,20
9/000000144	MATERIAL ELECTRICO	3.222,21
9/000000145	PROTECCION ESTRUCTURA METALICA MEDIANTE PROYECCION MOTERO ESTABILIDAD AL FUEGO	16.363,50
9/000000262	REVESTIMIENTO FACHADA AISLAMIENTO TERMICO	25.504,92
9/000000349	INSTALACION SISTEMA EXTRACCION DE GASES	13.450,82
9/000000350	EJECUCION CENTRO TRANSFORMACION DE 25 KVA	53.949,78
9/000000509	INSTALACIONES EJS 2002 2003	247.252,75
9/000000515	INSTALACIONES TECNICAS EJ 2004	127.502,64
9/000000519	INSTALACIONES COMPLEJAS Y ESPECIALIZADAS EJ 2004	13.425,13
9/000000522	INSTALACIONES EJ 2005	21.138,45
TOTAL Cuenta 2150000		572.023,27
Cuenta 2160000.- Mobiliario		
7/000000001	EQUIPOS DE OFICINA EJ 2005	14.514,04
9/000000115	1 ARMARIO SEGURIDAD ACIDOS Y BASES	1.218,00
9/000000116	1 ARMARIO SEGURIDAD SUSTANCIAS QUIMICAS	1.038,20
9/000000117	1 ARMARIO PRODUCTOS FITOSANITARIOS Y PESTICIDAS Y ESTANTES ACERO INOXIDABLE	1.057,33
9/000000118	30 SILLAS APILABLES	1.680,00
9/000000119	15 SILLAS GIRATORIAS	1.020,00
9/000000284	16 SILLAS APILABLES	872,78
9/000000285	42 SILLAS CON PALA	2.527,11
9/000000286	14 SILLAS OFICINA C/RUEDAS	1.143,30
9/000000287	4 SILLAS OFICINA C/RUEDAS	583,99
9/000000288	14 TABURETES	1.272,81
9/000000289	35 MESAS PARA AULA	4.060,00
9/000000290	2 PIZARRAS LAMINADAS	352,48
9/000000291	19 MESAS RECTA 160 X 80	4.056,46
9/000000292	3 MESAS RECTA 140 X 80	626,40
9/000000293	8 CONJUNTOS PUESTOS TRABAJO 160 X 80	9.447,97
9/000000294	22 BUCK CAJON Y ARCHIVO CON RUEDAS	3.387,78
9/000000295	40 SILLAS RESPALDO ALTO	7.771,07
9/000000296	60 STILL CONFIDENTE	3.722,21
9/000000297	3 ARMARIOS ALTOS 196 X 90	767,34
9/000000298	21 ARMARIOS MEDIOS 103 X 90	3.847,66
9/000000299	1 CONJUNTO MOSTRADOR	3.167,61

CONTABILIDAD FINANCIERA SEGUN SALDOS DE ACTIVOS

Ejercicio: 2021
Importe: euros

A fecha: 31/12/2021

Activo no financiero		Importe
Código	Denominación	
9/000000300	1 MESA 240 X 114	513,74
9/000000301	1 MESA 320 X 160	635,89
9/000000302	1 MESA DE CONSULTRAS 150 X 50 X 100	275,18
9/000000303	16 SILLAS	1.000,38
9/000000304	2 TABURETES ALTOS	217,62
9/000000305	6 TABLEROS CORCHO MARCO ALUMNIO 100 X 120	456,44
9/000000306	2 MESAS JUNTAS CON PEDESTAL ALUMINIO	603,43
9/000000307	9 PERCHEROS CON OCHO COLGADORES CROMADOS	543,30
9/000000308	19 PAPELERERAS METALICAS	209,60
9/000000309	3 PARAGÜEROS METALICOS	58,53
9/000000310	DIVISORIOS	25.132,56
9/000000311	1 MODULO A MEDIDA CON MESA EXTRAIBLE	18.556,30
9/000000312	1 MOSTRADOR PARA RECEPCION Y CONSULTA	11.020,00
9/000000313	1 EQUIPAMIENTO MODULAR	25.514,77
9/000000314	3 MESAS DESPACHO 160	927,59
9/000000315	1 MESA DESPACHO 180	325,20
9/000000316	1 MESA REDONDA DE REUNION	282,07
9/000000317	6 BLOQUES DE TRES CAJONES CON RUEDAS	815,71
9/000000318	15 MESAS AULAS 160 X 70	1.966,20
9/000000319	4 MESAS AULAS 140 X 70	464,00
9/000000320	1 MESA AULA 70 X 70	91,64
9/000000321	35 SILLAS DE AULA	2.032,03
9/000000322	32 SILLAS TAPIZADAS CON RUEDAS	3.526,40
9/000000323	6 SILLAS TAPIZADAS CON RUEDAS	1.003,84
9/000000324	8 SILLAS FIJAS CONFIDENTE	807,36
9/000000325	12 SILLAS FIJAS C/BRAZOS	780,36
9/000000390	8 MESAS PARA AULA	984,03
9/000000391	16 SILLAS APILABLES	932,29
9/000000461	20 SILLAS DE AULA	1.221,86
9/000000462	1 PIZARRA MURAL BLANCA VITRIFICA	356,50
9/000000463	1 PANTALLA PROYECCION MANUAL	255,31
9/000000464	1 PANTALLA PROYECCION MANUAL	156,09
9/000000497	2 MESAS COMPACTAS 160X120X80X60	904,80
9/000000498	1 MESA COMPACTA 180X120X80X60	765,57
9/000000499	3 BLOQUES ALTURA MESA	381,64
9/000000500	2 ARMARIOS METALICOS 198X102	705,74
9/000000511	MOBILIARIO EJS 2002 2003	129.083,43
9/000000517	MOBILIARIO EJ 2004	4.400,40
9/000000524	MOBILIARIO EJ 2005	11.989,41
9/000000606	SILLA ROCADA RD-939	238,98
9/000000618	TABIQUE MOVIL , INSTALACCION CON SISTEMA MONODIRECCIONAL	4.919,84
9/000000628	RESPALDO MODELO G	1.687,95
9/000000672	SUMINISTRO SILLERIA	3.906,61
9/000000686	CARRO PARA PORTATIL	998,18

CONTABILIDAD FINANCIERA SEGUN SALDOS DE ACTIVOS

Ejercicio: 2021

Importe: euros

A fecha: 31/12/2021

Activo no financiero		Importe
Código	Denominación	
9/000000689	CAMARA FRIGORIFICA MODUL S708 9.7 M3	3.142,98
9/000000690	CAMARA FRIGORIFICA MODUL RINCR S1008 9.7 M3	3.581,60
9/000000719	4 SILLAS RESPALDO ALTO GERENCIA	876,28
9/000000720	SILLA NEW PASSION MALLA BRA 2D	438,14
9/000000726	ARMARIO ALTO G22	2.310,28
9/000000727	PUERTA ARMARIO ALTO G30	974,05
9/000000728	MESA G4	297,66
9/000000729	ARMARIO PUERTA PERSIANA G26	809,75
9/000000730	ARMARIO MEDIO ALTO G20	834,90
9/000000731	PUERTA CORREDERA G29	370,19
9/000000732	ARMARIO MEDIO ALTO G28	229,90
9/000000733	PUERTAS BAJAS G27	102,81
9/000000734	RETAPIZADO MESA CUERO	119,79
9/000000745	SOPORTE MESA DOBLE MONITOR DE 27"	42,83
9/000000753	DOS SILLAS ERGONOMICAS NEW PASSION MAYA	438,14
TOTAL Cuenta 2160000		344.352,61
Cuenta 2170000.- Equipos para procesos de información		
1/000000006	EBEAM EDGE LUI	840,95
9/000000019	6 ORDENADORES	4.799,96
9/000000022	1 FOTOCOPIADORA	4.100,00
9/000000120	1 SERVIDOR + 2 DISCOS DUROS 720GB	1.935,00
9/000000121	1 ORDENADOR + MONITOR + DVD GRABADOR E IMPRESORA MULTIFUNCION RICOH FX 16	2.204,00
9/000000122	2 ORDENADORES + 2 MONITORES 17 HP L1740 PL766AT TFT DVI VG A HD15 PANTALLA PLANA	2.091,00
9/000000123	2 IMPRESORAS + LATIGUILLOS RJ45	1.972,00
9/000000124	1 SP NOMINAPLUS + 1 PYMEPLUS VERSIONES EDUCATIVAS	780,37
9/000000125	1 VIDEO PROYECTOR	870,00
9/000000126	1 ORDENADOR PORTATIL	1.689,54
9/000000127	10 ORDENADORES Y COMPONENTES	8.599,89
9/000000128	2 ORDENADORES PORTATILES	1.300,01
9/000000129	2 MONITORES 17" TFT	378,00
9/000000130	3 IMPRESORAS/SCANNER/FOTOCOPIADORA/FAX	522,00
9/000000131	RI 5 ORDENADORES	5.865,08
9/000000132	1 MONITOR TFT 17"	225,04
9/000000133	1 CAMARA DIGITAL	165,00
9/000000134	1 CAMARA DIGITAL	238,25
9/000000135	2 CAMARA VIDEO MINIDV	598,40
9/000000136	1 RADIOCASSETTE CD MP3	55,40
9/000000137	2 TARJETAS DE MEMORIA SD	94,16
9/000000138	1 ORDENADOR	1.173,02
9/000000139	1 ORDENADOR PORTATIL	1.616,32
9/000000140	1 PROYECTOR	2.091,48
9/000000207	1 UNIDAD BACKUP SERVIDOR 400GB	1.727,24
9/000000208	1 TERMINAL TACTIL Y COMPONENTES	2.875,00

CONTABILIDAD FINANCIERA SEGUN SALDOS DE ACTIVOS

Ejercicio: **2021**

Importe: **euros**

A fecha: **31/12/2021**

Activo no financiero		Importe
Código	Denominación	
9/000000209	1 GPS	705,00
9/000000210	1 MULTIFUNCION-TELEFONO-FAX	189,08
9/000000211	16 MONITORES TFT	2.700,64
9/000000212	1 IMPRESORA	1.848,00
9/000000213	1 TV COLOR TVC	1.079,99
9/000000251	1 DISCO DURA EXTERNO	160,20
9/000000253	4 ORDENADORES y 4 MONITORES	2.946,40
9/000000254	3 MONITORES	476,76
9/000000255	5 ORDENADORES PORTATILES	2.932,90
9/000000256	1 VIDEOPROYECTOR	522,00
9/000000257	1 ORDENADOR PORTATIL	839,00
9/000000326	1 ESCANER	600,65
9/000000327	1 ORDENADOR + MEMORIA + MONITOR 19" TFT L1950G SCNC836Q3SK	816,64
9/000000328	4 MONITORES 17"	547,52
9/000000329	1 ESCANER	284,20
9/000000330	15 LICENCIAS EDUCATIVAS	1.850,10
9/000000331	15 LICENCIAS EDUCATIVAS	3.014,04
9/000000332	1 LICENCIA	197,20
9/000000333	6 ORDENADORES 500 GB	3.946,32
9/000000334	6 MONITORES 19" LCD	1.044,00
9/000000335	ACCESORIOS TELEFONIA	2.331,60
9/000000336	COMPONENTES INFORMATICOS	43.484,35
9/000000392	34 MONITORES 19 LCD - TFT	5.095,24
9/000000393	1 VIDEOPROYECTOR	645,46
9/000000394	1 IMPRESORA	25.370,00
9/000000395	1 PLOTTER DE CORTE	5.487,00
9/000000396	1 LAMINADORA	9.206,36
9/000000397	1 ORDENADOR	863,76
9/000000444	2 EQUIPOS DOCENTES DE AUTOMATIZACION INDUSTRIAL	5.734,80
9/000000452	3 VIDEOPROYECTORES	1.840,80
9/000000453	1 CAMARA Y ACCESORIOS	253,70
9/000000454	1 ORDENADOR PORTATIL 4GB 500GB Y ACCESORIO	409,46
9/000000455	1 IMPRESORA MONO LASER + CABLE USB	218,30
9/000000456	15 ORDENADOR 4GB 500GB + ACCESORIOS	13.080,30
9/000000466	1 FOTOCOPIADORA	12,10
9/000000467	2 ORDENADORES Y DOS MONITORES 20 HP LED LE2002X LL763AT	1.449,58
9/000000468	2 VIDEOPROYECTORES	943,81
9/000000469	2 IMPRESORAS	592,92
9/000000470	1 SERVIDOR ALMACENAMIENTO Y COMPONENTES	2.734,67
9/000000471	1 IMPRESORA Y COMPONENTES	393,25
9/000000472	1 IMPRESORA Y 1 SWITCH 24 PHP PROCURVE 1410-24G	568,70
9/000000478	EQUIPAMIENTO INFORMATICO DIVERSO	5.269,55
9/000000493	6 ORDENADORES	4.799,96
9/000000495	3 ORDENADORES	2.399,98

CONTABILIDAD FINANCIERA SEGUN SALDOS DE ACTIVOS

Ejercicio: 2021

Importe: euros

A fecha: 31/12/2021

Activo no financiero		Importe
Código	Denominación	
9/000000512	EQUIPOS PARA PROCESOS DE INFORMACION EJS 2002 2003	220.069,60
9/000000518	EQUIPOS PROCESOS DE INFORMACION EJ 2004	33.807,69
9/000000525	EQUIPOS PARA PROCESOS DE INFORMACION EJ 2005	17.956,97
9/000000541	EBEAM EDGE LUI Y PLACA	3.974,85
9/000000542	VIDEOPROYECTOR ACER	705,43
9/000000543	VIDEOPROYECTOR ACER	705,43
9/000000544	IMPRESORA HP	196,02
9/000000545	IMPRESORA HP	196,02
9/000000546	ORDENADOR PORTATIL	710,27
9/000000547	ORDENADOR PORTATIL PROBOOK	710,27
9/000000548	ORDENADOR HP	689,70
9/000000549	ORDENADOR HP	689,70
9/000000550	ORDENADOR HP	689,70
9/000000552	ORDENADOR HP	689,70
9/000000553	MONITOR 21. 5"	104,06
9/000000554	MONITOR 21. 5"	99,22
9/000000555	MONITOR 21. 5"	1,21
9/000000556	MONITOR 21. 5"	1,21
9/000000557	MONITOR 21. 5"	1,21
9/000000558	MONITOR 21. 5"	1,21
9/000000559	pizarra acero vitrificado blanco mate 122*244	726,00
9/000000560	ORDENADOR PORTATIL HP	710,27
9/000000561	4 MONITORES MONITOR 21 5"	416,24
9/000000562	4 MONITORES MONITOR 21 5"	416,24
9/000000563	4 MONITORES MONITOR 21 5"	416,24
9/000000564	3 MONITORES MONITOR 21 5"	312,18
9/000000565	2 MONITORES MONITOR 21 5"	208,12
9/000000575	SERVIDOR HP DL360 GEN 9 Y COMPONENTES	13.370,50
9/000000576	SERVIDOR HP DL360 GEN 9 Y COMPONENTES	13.370,50
9/000000599	ORD HP PD 400 SFF N4P96AV15AW10P	627,99
9/000000600	ORD HP PD 400 SFF N4P96AV15AW10P	627,99
9/000000601	ORD HP PD 400 SFF N4P96AV15AW10P	627,99
9/000000602	MONITOR 21.5 BENQ GW2270 9H LE5LA.TPE DV	102,85
9/000000603	MONITOR 21.5 BENQ GW2270 9H LE5LA.TPE DV	102,85
9/000000607	ORDENADOR HP ELITEDESK 800 G2 + MONITOR CN471918KM	840,95
9/000000609	2 ORDENADOR HP ELITEDESK 800 G2 + 2 MONITOR CN471918K2 Y CN471110SC	1.681,90
9/000000610	ORDENADOR HP ELITEDESK 800 G2 + MONITOR CN471918SY	840,95
9/000000611	6 ORDENADOR HP ELITEDESK 800 G2 + 6 MONITOR CN471918GR-GW-HH-JY y CN472110SS-T4	5.045,70
9/000000613	ORDENADOR PORTATIL HP 250 G5 I5 4 500 + MALETIN	707,85
9/000000615	VIDEOPROYECTOR OPTOMA S340 3300LUM SVGA 3 AÑOS GARANTIA	349,69
9/000000616	ORDENADOR HP ELITEDESK 800 G2 + MONITOR CN472110SJ	840,95
9/000000617	2 ORDENADOR HP ELITEDESK 800 G2 + 2 MONITOR CN471918JZ Y KK	1.681,90
9/000000622	3 IMPRESORAS ULTIMATER	4.533,87

CONTABILIDAD FINANCIERA SEGUN SALDOS DE ACTIVOS

Ejercicio: 2021

Importe: euros

A fecha: 31/12/2021

Activo no financiero		Importe
Código	Denominación	
9/000000633	TPV CONCORD 3040	859,10
9/000000634	LICNCIA WINDOWS 10 LO I	72,60
9/000000635	IMPRESORATERMICA	145,20
9/000000636	IMPRESORATERMICA	145,20
9/000000637	IMPRESORATERMICA	145,20
9/000000639	LICENCIA AGORA RESTAURACION TACTIL	393,25
9/000000640	COMANDOS INALAMBRICOS	350,90
9/000000641	COMANDOS INALAMBRICOS	350,90
9/000000642	PUNTO ACCESO	145,20
9/000000643	SWICH FAST ETHERNET	18,15
9/000000644	LICENCIA AGORA RESTAURACION TACTIL	133,10
9/000000645	LICENCIA AGORA RESTAURACION TACTIL	133,10
9/000000646	QNQP	2.584,08
9/000000647	DISCO DURO HD WD 2TB WD20EFRX RED	1.538,54
9/000000648	AULA BASIC	3.047,80
9/000000649	TP 700 COLOR	736,67
9/000000651	KIT VISION ARTIFICIAL BASICO	1.331,00
9/000000652	KIT FORMACION	592,24
9/000000656	2 IMPRESORAS HP M402	340,01
9/000000657	IMPRESORA HP IJ ENTERPRISE	726,00
9/000000658	3 VIDEOPROYECTORES	1.452,00
9/000000660	3 ORDENADORES PORTATILES	4.488,86
9/000000661	VIDEOCAMARA	251,56
9/000000673	ESCANER	2.902,79
9/000000676	OPCION COMPRA IMPRESORA CENTRO FORMAC OLIVER	1,21
9/000000677	16 PC + MONITORES CEO	13.048,64
9/000000678	16 PC + MONITORES CF SA	13.048,64
9/000000680	4 PC + MONITORES CEO	3.262,16
9/000000681	4 PC + MONITORES ET ZV	3.262,16
9/000000682	3 PC + MONITORES GERENCIA	2.446,62
9/000000683	3 PC + MONITORES ORIENTACION E INSERCIÓN	2.446,62
9/000000684	2 PC + MONITORES TE TA	1.631,08
9/000000685	2 PC + MONITORES CF SA	1.631,08
9/000000687	2 PORTATILES SALVADOR AYENDE	864,62
9/000000688	15 PORTATILES	7.766,55
9/000000691	DELL POWEREDGE R640 2XSILVER4210/8X32GB/2X480SSD/2XFA/1X2FC16GB RACK 1U	19.360,00
9/000000692	RIELLO SAI SENTINEL DUAL SDU 6000VA ON-LINE	1.210,00
9/000000693	RIELLO TARJETA ETHERNET NETMAN 204	1.210,00
9/000000694	RIELLO SENSOR DE TEMPERATURA RJ12	1.210,00
9/000000695	DELL UNITY 350F ALL-FLASH 10X1.92TB SSD	33.880,00
9/000000696	DELL UNITY 300 HYBRID 10X4TB NLSAS	14.520,00
9/000000697	NETGEAR SWITCH GS108GE 8X1GB 5 PUERTOS	151,25
9/000000698	VMWARE VSPHERE 6 ESSENTIALS PLUS KIT FOR 3 HOSTS (MAX 2 PROCESSORS PER HOST)	4.719,00

CONTABILIDAD FINANCIERA SEGUN SALDOS DE ACTIVOS

Ejercicio: 2021

Importe: euros

A fecha: 31/12/2021

Activo no financiero		Importe
Código	Denominación	
9/000000699	BASIC SUPPORT/SUBSCRIPTION VMWARE VSPHERE 6 ESSENTIALS PLUS KIT FOR 3 YEAR	2.541,00
9/000000700	VEEAM BACKUP ESSENTIALS ENTERPRISE 2 SOCKET BUNDLE INCLUDES 1ST YEAR OF BASIC	3.630,00
9/000000701	2 ADDITIONAL YEARS OF BASIC MAINTENANCE PREPAID FOR VEEAM BACKUP ESSENTIALS	1.694,00
9/000000702	GARANTIA Y SOPORTE CPD 3 AÑOS	15.004,00
9/000000703	EQUIPO RICOH MPC2003 N/S E333MC20183. VALOR RESIDUAL , ADQUISICION	1,21
9/000000704	EQUIPO RICOH MPC2003 N/S E334M121721 . VALOR RESIDUAL , ADQUISICION	1,21
9/000000707	philips 50" 50BFL21114/12 Ultra HD LED 3840	6.998,64
9/000000708	Konftel Cam 20 , 4K Ultra HD PTZ	3.571,92
9/000000709	SOPORTE MOVIL SUELO TV DE 32" INCLUY BANDEJAS PARA CAMARA Y CODEC , NORH BAYOU	1.669,80
9/000000710	MONTAJE E INSTALACION DE LOS EQUIPOS SUMINISTRADOS EN CAS UNO DE LOS CENTROS , ACTUIVAC, GARANTIAS Y PUESTA EN MARCHA	798,60
9/000000711	ESCANER PROF ALTO RENDIMIENTO CON ADF Y CRISTAL PDS	1.498,92
9/000000712	PIZARRA DIGITAL AULA FORMATIVA DE 65" CON RUEDAS, PC INTERADO	3.448,58
9/000000713	PACK EQUIPTO MULTIMEDIA COLAVORATICO PARA AULA VIRTUAL	3.384,47
9/000000714	HP IMPRESORA LASER PRO M404DN dUPLEX BLANCA	259,90
9/000000715	HP MULTIFUNCION COLOR LASERJET PTRO MFP M479DN RED	484,90
9/000000716	ORDENADOR PORTATIL DELL VOSTRO 3501 Y AMPLIACION DE GARANTIA NBD ON SITE	14.937,45
9/000000717	ORDENADOR LENOVO TINKCENTRE M720S Y AMPLIACION DE GARANTIA	11.820,49
9/000000718	MICROSOF SURFACE PRO 7 17-1035G4/ 512SSD W10PRO 9PLATA	1.923,90
9/000000721	18 SOPHOS PUNTO DE ACESO APX320(ETSI) POE +	6.081,64
9/000000722	11 W POE +POWER INJECTOR GIGABIT 802.3AT	396,50
9/000000723	LATIGILLO RJ45 CAT6 3 METROS	108,90
9/000000724	INSTALACION SOPHOS PUNTOS DE ACCESO Y 30 W POE	653,40
9/000000725	7 W POE +POWER INJECTOR GIGABIT 802.3AT	252,32
9/000000737	DELL PORTATIL 3420 I5-1135G7	1.789,60
9/000000738	MODULO DE MEMORIA Y EXTENSION GARANTIA	162,48
9/000000740	2 MONITORES DELL 24 " Y ALTAVOCES	484,02
9/000000741	TECLADO DELL CON LECTRO DE TARJETAS	53,64
9/000000742	REPLICADOR DE PUERTOS WD19S	315,06
9/000000743	ALFOMBRILLA, REPOSAMUÑECAS	56,77
9/000000744	PENDRIVE 512 USB 3.1	90,87
9/000000746	HP MULTIFUNCION LASER COLOR PRO M479FDN	587,56
9/000000747	6 MONITORES INTERACTIVO NEWLINE RS 75"	11.486,34
9/000000748	2 MONITOR 43 " PHILIPS	1.357,89
9/000000749	MONITOR 50" PHILIPS	826,83
9/000000750	4 PROYETOR OPCOMA CORTO ALCANCE	2.043,54
9/000000751	2 PROYECTOR OPCOMA LARGO ALCANCE	833,54
9/000000752	6 SERVICIOS INSTALACION Y CONFIGURACION	907,50
9/000000774	MS2-100 Microscanner 2	670,82
9/000000775	Pack SCE Simatic Basic	3.747,87
9/000000776	Pack SCE 14ED	591,38
9/000000777	Pack formac UPGRADE STEP 7 Professional	453,62
9/000000778	Pack Variado V20	604,70

CONTABILIDAD FINANCIERA SEGUN SALDOS DE ACTIVOS

Ejercicio: **2021**

Importe: **euros**

A fecha: **31/12/2021**

Activo no financiero		Importe
Código	Denominación	
9/000000779	Asistencia Técnica en Instalaciones del cliente	72,60
9/000000795	ORD. HP PD 400 SFF G7 15 15 512 W10P	7.374,94
9/000000796	AMPLIACIÓN GARANTÍA CAREPACK HP NBD 5 A	358,83
9/000000797	MONITOR 23 LENOVO THINKVISION T23I-20	1.670,63
9/000000798	ORD. PORTATIL HP 250 G8 15	7.445,38
9/000000799	AMPLIACIÓN GARANTÍA CAREPACK HP NBD 5 Y	1.183,63
9/000000800	RATON OPTICO USB 1000 DPI NILOX	26,57
9/000000801	IMPRESORA LASER PRO HP + AMP GAR 3 AÑOS HP U9CQOE	458,59
9/000000802	IMPRESORA HP M404DN LASERJET PRO W1A53A+AMPL GARANT 3 AÑOS	1.219,63
9/000000803	IMPRESORA 3D MARS 2 PRO ELEGOO	505,78
9/000000804	IMPRESORA 3D FLSUN Q5	626,78
9/000000805	C-WACOMINTUO TABLETA DIGITALIZADORA WACON INTUOS S NEGRA	2.026,45
TOTAL Cuenta 2170000		819.001,26
Cuenta 2180000.- Elementos de transporte		
9/000000627	TRACTOR ROTAVATOR CON FRESA Y MATRICULACION	13.295,42
TOTAL Cuenta 2180000		13.295,42
Cuenta 2190000.- Otro inmovilizado material		
9/000000214	15 LICENCIAS SOFTWARE EDUCATIVO Y COMPONENTES	4.530,21
9/000000215	17 LICENCIAS SOFTWARE EDUCATIVO Y COMPONENTES	2.361,21
9/000000337	PULIDO	2.004,08
9/000000338	MATERIAL INSTALACIONES	8.430,53
9/000000339	MATERIAL TECHO	10.062,16
9/000000340	ABRILLANTADO	779,78
9/000000445	MADERA	3.529,36
9/000000446	MATERIAL TRATAMIENTO MADERA	1.711,15
9/000000447	MATERIAL ALBAÑILERIA	2.899,56
9/000000527	OTRO INMOVILIZADO MATERIAL EJS 2002 2003	6.071,80
9/000000638	CAJON PORTAMONEDAS ELECTRICO	96,80
TOTAL Cuenta 2190000		42.476,64
TOTAL Valor total finalizado del activo		3.847.646,87
Amortización acumulada		
Cuenta 2806000.- Amortización acumulada de aplicaciones informáticas		
7/000000006	sophos utm total protect xg230 36 meses	4.934,95
9/000000341	10 CS5 ADOBE DESIGN STD EDUCACIONAL	3.748,15
9/000000342	1 MONITOR CON VISERA DE ALUMNIO	493,24
9/000000343	16 CS5 ADOBE DESIGN STD ECUACIONAL	5.890,56
9/000000344	4 VIDEOPROYECTORES	1.779,99
9/000000345	12 ORDENADORES PORTATILES Y MALETINES	5.961,36
9/000000346	1 ESCANER	102,66
9/000000347	1 TABLETA GRAFICA	82,01
9/000000348	1 CALIBRADOR PROF MONITORES EYE	182,90
9/000000650	20 LICENCIAS COMBO	177,89
TOTAL Cuenta 2806000		23.353,71

CONTABILIDAD FINANCIERA SEGUN SALDOS DE ACTIVOS

Ejercicio: 2021

Importe: euros

A fecha: 31/12/2021

Activo no financiero		Importe
Código	Denominación	
Cuenta 2809000.- Amortización acumulada de otro inmovilizado intangible		
7/000000007	SOPHOS UTM TOAL XG30 HW APPLIANCE	1.233,74
7/000000008	SOPORTE SOPHOS UTM TOAL PROTECT XG30 36 MESES	393,97
7/000000009	SOPHOSXG SERIES 4 POR T GBE FLEXIPOINT MODUL	675,26
7/000000010	SOPHOS UTM TOAL PROTECT XG135 36 MESES 3 UDADES	5.675,19
7/000000011	SOPHOS CN. INTERCEPTX SERVER ADVAN 1 SERV.EDR 3 AÑOS	1.727,23
7/000000012	SOPHOS CN. INTERCEPTX SERVER ADVAN 1 USUARIO .EDR 3 AÑOS	19.904,28
TOTAL Cuenta 2809000		29.609,67
Cuenta 2811000.- Amortización acumulada de construcciones		
9/000000016	CONSTRUCCIONES EJs 2002 y 2003	63.617,10
9/000000017	OTRAS CONSTRUCCIONES EJERCICIO 2004	11.758,92
9/000000018	ADMINISTRATIVOS2005	2.946,14
9/000000023	MATERIAL ALBAÑILERIA	1.809,60
9/000000024	MATERIAL ALBAÑILERIA	417,60
9/000000025	MATERIAL ALBAÑILERIA	176,61
9/000000026	MATERIAL ALBAÑILERIA	353,22
9/000000027	MATERIAL ALBAÑILERIA	232,00
9/000000028	MATERIAL ALBAÑILERIA	5.760,56
9/000000029	MATERIAL ALBAÑILERIA	3.563,52
9/000000030	MATERIAL ALBAÑILERIA	223,01
9/000000031	SOLERA PABELLON CENTRAL OESTE FINCA GRAN CAPITAN	10.717,63
9/000000032	ESTRUCTURA Y CUBIERTA EDIFICIO ANEXO FINCA GRAN CAPITAN	29.995,50
9/000000033	REIMPERMEABILIZACION CUBIERTA TEJADO PABELLON PRINCIPAL OESTE FINCA GRAN CAPITAN	29.927,07
9/000000034	MATERIAL ALBAÑILERIA	594,21
9/000000035	MATERIAL ALBAÑILERIA	9.565,70
9/000000141	MATERIAL ALBAÑILERIA	2.500,48
9/000000142	REPARACION CUBIERTA TEJADO PABELLON NORTE	29.954,68
9/000000258	2ª CERTIFICACION OBRA DEMOLICION Y COMUNICACION PLAZA OCCIDENTAL Y NAVE TERNERA ANTIGUO MATADERO	4.879,31
9/000000259	1ª CERTIFICACION OBRA CAMBIOS Y MEJORAS REHABILITACION NAVE TERNERA ANTIGUO MATADERO	46.900,25
9/000000260	CERTIFICACION OBRA CAMBIOS Y MEJORAS REHABILITACION NAVE TERNERA ANTIGUO MATADERO	28.660,90
TOTAL Cuenta 2811000		284.554,01
Cuenta 2814000.- Amortización acumulada de maquinaria y utillaje		
9/000000002	UDAD EXTER INVERTER MISUBISHI SUZ-KA71VA , UDAD INTERIOR PEAD-RP71JAQ Y COMPONENTES AUXILIARES	2.197,32
9/000000003	1 TALADRO ATORNILLADOR	360,50
9/000000004	2 TALADRO PERCUTOR	362,91
9/000000005	1 TRANSPAleta PROF	232,27
9/000000006	6 AMOLADORAS NEUMATICA	442,76
9/000000007	4 AMOLADORAS NEUMATICA	232,27
9/000000008	1 SIERRA DE CINTA 1600W	786,32
9/000000009	1 TALADRO PERCUTOR	127,02
9/000000010	1 CORTADORA DISCO DIAMANTE	645,99
9/000000011	1 HORMIAGONERA 160L.	1.197,62

CONTABILIDAD FINANCIERA SEGUN SALDOS DE ACTIVOS

Ejercicio: 2021

Importe: euros

A fecha: 31/12/2021

Activo no financiero		Importe
Código	Denominación	
9/000000012	1 TALADRO ATORNILLADOR	93,21
9/000000013	1 TALADRO	261,30
9/000000014	MATERIAL CONSTRUCCION PABELLON OESTE CEMENTERIO-TORRERO	14.073,36
9/000000021	2 PLACA INDUCCION	457,27
9/000000044	1 COMPRESOR MONOFASICO, 1 CLAVADORA PUNTAS, 1 GRAPADORA Y 1 LIJADORA BANDA CON DOS MESAS	1.461,03
9/000000045	1 TENAZA PRENSAR	118,32
9/000000046	1 PRENSADOR EN CAJA METALICA	651,92
9/000000047	1 TENAZA PRENSAR	118,32
9/000000048	1 TENAZA PRENSAR	129,92
9/000000049	1 TENAZA PRENSAR	142,68
9/000000050	1 CONJUNTO OXIBUTANO C/MANOMETRO	626,40
9/000000051	1 ROSCADORA	591,60
9/000000052	1 CURVADORA	854,92
9/000000053	1 JUEGO DE FORMAS 16MM	59,15
9/000000054	1 TERMOMIX	890,00
9/000000055	1 CORTACESPED	1.403,60
9/000000056	1 CORTACESPED	1.403,60
9/000000057	1 MOTOSIERRA	440,80
9/000000058	1 MOTOSIERRA	440,80
9/000000059	1 NIVEL LASER	406,00
9/000000060	1 HORMIGONERA	871,74
9/000000061	6 FRESAS DIVERSAS Y SUPLEMENTOS	1.503,70
9/000000062	2 PRENSAS ELECTROPORTATILES PARA TUBERIA MULTICAPA CON MORDAZA DE 16-18-20-25	1.850,00
9/000000063	1 CONJUNTO SOLAR PARA GENERACION AGUA CALIENTE SANITARIA	2.215,00
9/000000064	2 AMOLADORAS	208,80
9/000000065	1 CORTATERRAZOS	306,60
9/000000066	1 KIT + SOPORTE	587,42
9/000000067	1 MEZCLADOR COMPACT SYSTEM	226,88
9/000000068	1 MEDIDOR LASER	96,28
9/000000069	1 MARTILLO DEMOL	434,92
9/000000070	1 HORMIGONERA 170L	567,34
9/000000071	1 MATERIAL ANDAMIO	562,77
9/000000072	1 ENFOSCADORA CON BOMBA Y TRIPODE ALUMINIO	7.087,68
9/000000073	2 ATORNILLADORES A BATERIA CON JUEGO DE PUNTAS	79,34
9/000000074	1 SOPORTE REGULABLE	67,86
9/000000075	1 TALADRO DE BATERIA	99,78
9/000000076	1 CARRETILLA DE TRANSPORTE	80,39
9/000000077	1 TALADRO DE BATERIA	99,78
9/000000078	2 SIERRAS CALADORAS	312,28
9/000000079	2 PORTAPLANTILLAS PERNIOS	172,26
9/000000080	2 JUEGOS PLANTILLAS PARA PERNIOS	97,44
9/000000081	1 ALZADORA + VIBRADOR	11.900,00
9/000000082	4 SILLONES TOCADOR	1.006,42

CONTABILIDAD FINANCIERA SEGUN SALDOS DE ACTIVOS

Ejercicio: 2021

Importe: euros

A fecha: 31/12/2021

Activo no financiero		Importe
Código	Denominación	
9/000000083	3 SOLDADORES EXTENSIONES	348,00
9/000000084	MAQUINARIA	3.800,00
9/000000085	1 EQUIPAMIENTO SOLDADURA + 2 COMPRESORES	4.570,00
9/000000086	1 HIDROLIMPIADORA Y COMPONENTES	1.341,00
9/000000087	MATERIAL ALBAÑILERIA	1.777,04
9/000000088	1 CARRO PORTAPLATOS	1.125,43
9/000000089	1 TORNO ANATOMIA + COMPONENTES	694,06
9/000000090	3 EQUIPOS SOLDADURAS + COMPONENTES	3.828,00
9/000000091	2 EQUIPOS SOLDADURAS + COMPONENTES	3.370,00
9/000000092	2 AMOLADORAS MINI 125CI + GAFAS	322,36
9/000000093	1 TALADRADORA PERCUSION 2 VELOCIDADES	222,34
9/000000094	1 ATORNILLADOR BAT.LUZ + MAL. METAL	55,10
9/000000095	6 TALADROS REVERSIBLES	770,68
9/000000096	1 TALADRO	306,68
9/000000097	2 TALADROS	290,74
9/000000098	1 ATORNILLADOR	224,75
9/000000099	4 AMOLADORAS	556,48
9/000000100	4 PISTOLAS AIRE CALIENTE	260,28
9/000000101	1 AMOLADORA	162,66
9/000000102	1 LIJADORA BANDA	376,40
9/000000103	12 TAQUILLAS METALICAS	1.247,97
9/000000104	MATERIAL FERREO	5.830,91
9/000000105	MATERIAL CONSTRUCCION	4.438,15
9/000000106	MATERIAL FERREO	4.458,39
9/000000107	1 CARRO ROPA LENCERIA	342,72
9/000000108	1 BATIDORA MEZCLADORA	770,00
9/000000109	1 LICUADORA	348,09
9/000000110	1 TRITURADOR	214,15
9/000000111	1 BOTELLERO	766,00
9/000000112	1 ARMARIO BODEGA	1.100,76
9/000000113	MATERIAL BOMBEO	3.971,50
9/000000114	MATERIAL ELECTRICO	1.883,43
9/000000146	1 FRESADORA Y 1 JUEGO 12 GUBIAS	1.379,24
9/000000147	1 GRUA BASICA ELEV MINI Y ARNES	1.378,48
9/000000148	1 EQUIPO SOLDADURA	1.403,60
9/000000149	1 EQUIPO SOLDADURA INCLUYE ANTORCHAS Y MANORREDUCTORES	2.949,88
9/000000150	1 PRENSA VERTICAL CON ALIMENTADOR GIRATORIO	2.810,10
9/000000151	2 BOMBAS DE VACIO	696,00
9/000000152	1 MALETA PVC	396,72
9/000000153	6 UNIDADES CONDENSACION	1.780,02
9/000000154	5 PLANCHAS Y COMPONENTES	4.332,37
9/000000155	1 EXTRACTOR EN LINEA CONDUCTOS	253,46
9/000000156	2 EXTRACTORES EN LINEA CONDUCTOS Y MATERIALES	519,41
9/000000157	8 BRAZOS ARTICULADOS	3.351,01

CONTABILIDAD FINANCIERA SEGUN SALDOS DE ACTIVOS

Ejercicio: **2021**

Importe: **euros**

A fecha: **31/12/2021**

Activo no financiero		Importe
Código	Denominación	
9/000000158	2 UNIDADES FILTRACION	7.902,99
9/000000159	1 CONGELADOR	598,00
9/000000160	1 MOTOCULTOR	3.606,05
9/000000161	1 DESBROZADORA	796,46
9/000000162	1 PODADOR	348,00
9/000000163	3 CAMARAS DIGITALES	746,98
9/000000164	1 ANALIZADOR DE GASES	1.701,78
9/000000165	1 MAQUINA EXOPLEADORA DE FORMON HUECO	1.560,20
9/000000166	1 MULTIFUNCION IMPRESORA + ESCANER	4.100,00
9/000000167	1 COMPRESOR	651,92
9/000000168	1 TERMOMETRO TESTO CON SUJECCION PARED, CINTURON INCLUIDO	203,00
9/000000169	1 CEPILLO ENRASADOR	313,15
9/000000170	1 EQUIPO SOLDAR Y COMPONENTES	265,64
9/000000171	1 EQUIPO SOLDAR ELECTROF Y COMPONENTES	3.680,68
9/000000172	1 DETECTOR FUGAS AGUA Y COMPONENTES	948,88
9/000000173	1 INSTRUMENTO DE PH Y COMPONENTES	152,13
9/000000174	4 TALADROS 650 W	509,38
9/000000175	6 MINIAMOLADORAS	905,84
9/000000176	1 SIERRA CALAR	265,73
9/000000177	1 TORNO Y COMPONENTES	931,48
9/000000178	MATERIAL ALBAÑILERIA	172,89
9/000000179	9 COMPONENTES AUTOMATAS	2.557,20
9/000000180	MATERIAL ALBAÑILERIA	7.075,68
9/000000181	42 SACOS CEMENTO	202,19
9/000000182	52 PLACAS Y COMPONENTES	1.927,77
9/000000183	TABLEROS Y COMPONENTES	5.098,55
9/000000184	TABLEROS	442,74
9/000000185	2 KIT VIDEOS	856,08
9/000000186	2 KIT MULTILINEAS 230 V	475,60
9/000000187	MATERIAL ALBAÑILERIA	5.602,80
9/000000188	MATERIAL ALBAÑILERIA	5.041,82
9/000000189	MATERIAL ALBAÑILERIA	2.289,00
9/000000190	1 TALADRO PERCURSOR PROFESIONAL	293,71
9/000000191	1 MULTILIJADORA ORBITAL	133,98
9/000000192	1 PISTOLA BARNIZAR	150,81
9/000000193	1 SIERRA CALAR 720W + LIJADORA 180	300,44
9/000000194	1 DESTRUCTORA	394,01
9/000000195	1 VERIFICADOR REDES	516,20
9/000000196	MATERIAL ELECTRICO	64,14
9/000000197	MATERIAL ELECTRICO	7.362,96
9/000000198	MATERIAL ALBAÑILERIA	10.096,64
9/000000199	COMPONENTES ACRISTALAMIENTO LUCERNARIO NAVE TERNERA ANTIGUO MATADERO ZARAGOZA	11.000,00
9/000000200	PINTURAS	4.001,74

CONTABILIDAD FINANCIERA SEGUN SALDOS DE ACTIVOS

Ejercicio: 2021

Importe: euros

A fecha: 31/12/2021

Activo no financiero		Importe
Código	Denominación	
9/000000201	MATERIAL ALBAÑILERIA	10.721,42
9/000000202	MATERIAL ALBAÑILERIA	6.830,72
9/000000203	ACRISTALAMIENTO VENTANALES NAVE TERNERA ANTIGUO MATADERO ZARAGOZA	13.869,03
9/000000204	MATERIAL ALBAÑILERIA	2.999,05
9/000000205	MATERIAL FONTANERIA	2.883,85
9/000000206	MATERIAL SOLDADURA	4.124,00
9/000000216	DIFERENCIA ABONO TORSO ANATOMIA	45,00
9/000000217	APARATOS SANITARIOS	1.115,40
9/000000218	MAQUINARIA CALEFACCION	11.734,30
9/000000219	CALDERA GASOIL Y COMPONENTES	3.334,72
9/000000220	1 BOMBA DESINCRUSTANTE	490,02
9/000000221	1 EXPANDIDOR	369,11
9/000000222	1 COMPRESOR	2.033,48
9/000000223	PUERTAS Y TABLEROS	6.227,63
9/000000224	FANCOILS Y REJILLAS	9.064,77
9/000000225	VALVULAS Y TUBERIAS	10.805,48
9/000000226	CENTRAL PARED, AUTOMATICOS Y DIFERENCIALES	318,95
9/000000227	1 LIJADORA EXCENTRICA	153,12
9/000000228	4 TALADROS PROFESIONAL	939,60
9/000000229	1 AMOLADORA	176,32
9/000000230	2 EQUIPOS SOLDADURA POR ELECTRODO Y ACCESORIOS	923,36
9/000000231	MATERIAL CONSTRUCCION	9.547,52
9/000000232	MATERIAL SUELO LAMINADO	11.079,16
9/000000233	MATERIAL TERRAZO	3.023,05
9/000000234	MATERIAL ELECTRICO	7.423,21
9/000000235	1 CONDUCTOMETRO PORTATIL	403,68
9/000000236	1 ASPIRADOR HOJAS AUTOPROPULSADO	1.612,40
9/000000237	5 AEROTERMOS	982,93
9/000000238	17 LICENCIAS	1.270,20
9/000000239	1 EQUIPO SOLDADURA Y COMPONENTES	2.027,19
9/000000240	1 EQUIPO SOLDADURA Y COMPONENTES	2.539,60
9/000000241	MATERIAL ELECTRICO	2.797,64
9/000000242	MATERIAL ELECTRICO	2.519,55
9/000000243	MATERIAL ELECTRICO	1.715,06
9/000000244	REVESTIMIENTO FALSOS TECHOS	10.039,12
9/000000245	10 VENTANAS ALUMINIO LACADO	4.002,00
9/000000246	APARATOS SANITARIOS	3.341,67
9/000000247	REVESTIMIENTO FACHADAS	21.721,19
9/000000248	TECHOS	13.890,58
9/000000249	DEMOLICIONES Y MOVIENTOS TIERRAS	11.953,42
9/000000250	ACRISTALAMIENTO	7.043,58
9/000000261	MATERIAL CONSTRUCCION	2.883,85
9/000000263	INSTALACION CUARTO CALDERAS	48.851,88

CONTABILIDAD FINANCIERA SEGUN SALDOS DE ACTIVOS

Ejercicio: **2021**

Importe: **euros**

A fecha: **31/12/2021**

Activo no financiero		Importe
Código	Denominación	
9/000000264	INSTALACION CLIMATIZACION OFICINAS	72.494,01
9/000000265	MATERIAL ELECTRICO	5.436,35
9/000000266	MATERIAL ELECTRICO	1.109,35
9/000000267	4 FANCOILS Y BANDEJAS AUXILIARES	2.034,18
9/000000268	6 APIRADORES Y ECOTASA RESIDUOS	124,46
9/000000269	1 VENTILADOR CAJA BAJA PRESION	254,70
9/000000270	4 AEROTERMOS	750,53
9/000000271	MATERIAL ELECTRICO	6.930,01
9/000000272	MATERIAL ELECTRICO	1.350,95
9/000000273	MATERIAL ELECTRICO	4.418,88
9/000000274	MATERIAL ELECTRICO	2.031,13
9/000000275	MATERIAL ALUMINIO	17.679,19
9/000000276	HORMIGON	15.233,70
9/000000277	ACERO CORRUGADO	7.424,00
9/000000278	2 PERSIANAS ACERO INOXIDABLE	5.562,20
9/000000279	MATERIAL FALSOS TECHOS	8.405,49
9/000000280	MATERIAL CRISTALERIA	8.785,85
9/000000281	MATERIAL BAÑOS	3.715,02
9/000000282	CONTROLES ACCESO ESPACIOS	3.850,21
9/000000283	TABIQUE DIVISORIOS	10.548,61
9/000000351	5 TALADROS	796,50
9/000000352	8 MINIAMOLADORAS	745,76
9/000000353	1 SIERRA DE CALAR	159,30
9/000000354	1 ATORNILLADOR	116,82
9/000000355	1 ESMERILADORA	195,88
9/000000356	1 LIJADORA	315,06
9/000000357	1 ENSAMBLADORA	253,70
9/000000358	1 PLANTILLA LAZOS	241,90
9/000000359	1 BOMBA DE VACIO Y CONEXIONES DE TUBO A COMA	520,38
9/000000360	1 EQUIPO ACERO INOXIDABLE	9.971,00
9/000000361	1 AMOLADORA	70,80
9/000000362	2 MINIAMOLADORAS ELECTRICAS	358,72
9/000000363	1 HORMIGONERA	1.087,96
9/000000364	2 ATORNILLADORES A BATERIA	422,44
9/000000365	1 TALADRO	317,42
9/000000366	1 LIJADORA	305,62
9/000000367	3 TALADROD PERCUTORES	736,32
9/000000368	1 COMPRESOR	178,18
9/000000369	1 NIVEL LASER GIRATORIO	1.004,18
9/000000370	3 ATORNILLADORES ELECTRICOS	293,82
9/000000371	1 ELEVADOR	584,10
9/000000372	2 PIEDRAS DE AFILAR	217,12
9/000000373	2 EQUIPOS INVERTER SOLDADURA	722,16
9/000000374	1 EQUIPO SOLDADURA	1.672,06

CONTABILIDAD FINANCIERA SEGUN SALDOS DE ACTIVOS

Ejercicio: 2021

Importe: euros

A fecha: 31/12/2021

Activo no financiero		Importe
Código	Denominación	
9/000000375	1 MARTILLO ROMP	525,10
9/000000376	2 ANDAMIOS LIG ALUM	611,24
9/000000377	1 REMACHADOR	92,04
9/000000378	2 CALEFACTORES ELECTRICOS	217,12
9/000000379	1 TRANSPALETA 2500 KG	204,14
9/000000380	1 MOTOSIERRA	911,01
9/000000381	2 DESBROZADORAS	1.340,76
9/000000382	2 CORTACESPED	3.087,59
9/000000383	1 PLANCHA ASAR ELECTRICA	877,92
9/000000384	1 FREIDORA ELECTRICA DE BANCO	219,48
9/000000385	1 COMPRESOR	2.179,46
9/000000386	1 SOLDADURA MANUAL Y COMPONENTES	488,99
9/000000387	1 OLLADURA MANUAL REFORZADA Y TROQUEL	271,40
9/000000388	1 GUILLOTINA	224,20
9/000000389	1 EQUIPO COMPLETO DBO	1.793,60
9/000000398	MAQUINA PROYECCION DE YESOS/MORTEROS	6.205,07
9/000000399	1 MEZCLADORA ELECTRICA DE TRANSMISION DIRECTA	1.325,08
9/000000400	1 GRUPO SOLDAR	1.332,53
9/000000401	1 GRUPO SOLDAR TIG	2.645,56
9/000000402	1 AMOLADORA RECTA	892,08
9/000000403	1 SIERRA DE CALAR	202,31
9/000000404	1 SIERRA DE SABLE	228,80
9/000000405	1 MINITALADRO	69,38
9/000000406	1 GRAPADORA SIN CABLE	582,86
9/000000407	1 FRESADORA PERFILADORA	191,69
9/000000408	1 LIJADORA ORBITAL	287,51
9/000000409	1 EQUIPO INVERTER DE SOLDADURA	462,56
9/000000410	5 TALADROS PERCUTORES	778,80
9/000000411	5 TALADROS ATORNILLADORES SIN CABLE	630,12
9/000000412	5 MINIAMOLADORAS ELECTRICAS	418,90
9/000000413	2 MINIAMOLADORAS ELECTRICAS	280,37
9/000000414	1 MAQUINA ESCUADRADORA	7.432,82
9/000000415	1 MAQUINA INGLETADORA CON MESA SUPERIOR Y MOTOR MIXTO	914,50
9/000000416	MATERIAL ELECTRICIDAD	4.842,60
9/000000417	MATERIAL SANEAMIENTO Y FONTANERIA	4.165,20
9/000000418	MATERIAL ALBAÑILERIA	2.600,13
9/000000419	MATERIAL ALBAÑILERIA	6.818,75
9/000000420	ACERO EN PERFIL	6.583,62
9/000000421	MADERA CARPINTERIA EXTERIOR	8.300,03
9/000000422	MATERIAL TRATAMIENTO MADERA	2.626,24
9/000000423	MATERIALES ALBAÑILERIA	6.422,89
9/000000424	1 CORTASETOS A GASOLINA	376,42
9/000000425	1 CORTASETOS ELECTRICO	237,75
9/000000426	2 MOTOSIERRAS GASOLINA	1.539,38

CONTABILIDAD FINANCIERA SEGUN SALDOS DE ACTIVOS

Ejercicio: 2021

Importe: euros

A fecha: 31/12/2021

Activo no financiero		Importe
Código	Denominación	
9/000000427	1 CORTACESPED ELECTRICO	357,16
9/000000428	2 DESBROZADORAS GASOLINA	1.342,84
9/000000429	2 MOTOAZADAS GASOLINA	3.017,97
9/000000430	2 SOPLADORAS GASOLINA	1.411,28
9/000000431	2 ATOMIZADORAS DE MOCHILA GASOLINA	1.409,10
9/000000432	4 SULFATADORAS	236,00
9/000000433	1 GENERADOR ELECTRICO	1.492,70
9/000000434	8 PULVERIZADORES	48,90
9/000000435	4 SERRUCHOS PODAR	39,18
9/000000436	4 HACHAS	70,80
9/000000437	4 TIJERAS PODAR	169,92
9/000000438	8 TIJERAS PODAR	181,72
9/000000439	4 TIJERAS PODAR TELESCOPICAS	136,88
9/000000440	2 SERRUCHOS PERTIGA	68,44
9/000000441	4 ESCOBAS METALICAS	59,00
9/000000442	1 MEDIDOR DE PH/ISE Y ADAPTADOR A RED UNIVERSAL	1.350,58
9/000000443	2 PLACA INDUCCION	398,84
9/000000448	4 FANCOILS	2.594,82
9/000000449	4 PLACAS SOLARES	5.394,08
9/000000450	1 INVERSOR CARGADOR 1500W, 12V ONDA SENOIDAL	2.110,00
9/000000451	1 AEROGENERADOR 400W 24V	800,04
9/000000457	MATERIAL PARA MONTAJE DE ANDAMIOS Y ESTRUCTURA CON SISTEMA MULTIDIRECCIONAL	7.253,88
9/000000458	1 CALDERA	984,47
9/000000459	1 CALDERA	1.107,74
9/000000460	3 CALENTADORES	528,04
9/000000465	1 MAQUINA CAFE INCLUYE DECALCIFICADOR	2.516,21
9/000000473	1 ANA COMBUSTION	1.156,49
9/000000474	1 PINZA FUGAS DIGITAL MA Y 60A	591,31
9/000000475	1 PINZA AMPERICA TRMS - UA- TEMPERATURA	247,00
9/000000476	1 COMPROBADOR MULTIF	1.477,04
9/000000477	MATERIAL ELECTRICO	4.411,19
9/000000479	1 ARMARIO MANTENIMIENTO PRODUCTOS CONGELADOS	3.810,61
9/000000480	1 GRUA ELECTRICA Y ARNES AJUSTE RAPIDO	799,81
9/000000481	1 MAQUINA CHORREADORA ARENA	2.153,29
9/000000482	1 COMPRESOR AIRE	1.422,63
9/000000483	3 EQUIPOS SOLDADURA TIG Y ACCESORIOS	7.560,24
9/000000484	1 APLACADORA	2.841,62
9/000000485	1 APLACADORA Y PERFILADO	278,23
9/000000486	2 CALADORAS 900W	1.050,03
9/000000487	1 MECHANADORA 1000W	896,40
9/000000488	1 ESCUADRADORA CON CARRO	2.582,74
9/000000489	1 LIJADORA BANDA HOR/VERT	626,63
9/000000490	1 FRESADORA	385,90

CONTABILIDAD FINANCIERA SEGUN SALDOS DE ACTIVOS

Ejercicio: 2021

Importe: euros

A fecha: 31/12/2021

Activo no financiero		Importe
Código	Denominación	
9/000000491	1 ASPIRADOR	393,16
9/000000492	1 JUEGO 26 FRESAS	554,05
9/000000508	MAQUINARIA EJS 2002 2003	319.919,26
9/000000514	MAQUINARIA E INSTALACIONES EJ 2004	61.154,87
9/000000516	UTILES Y HERRAMIENTAS EJ 2004	128.069,73
9/000000521	MAQUINARIA EJ 2005	30.647,28
9/000000523	UTILES Y HERRAMIENTAS EJ 2015	145.953,64
9/000000528	KIT DIDACTICO AUTOMATIZACION	1.951,15
9/000000529	ASPIRADOR 2R631	253,84
9/000000530	INGLETADORA	636,75
9/000000531	SIERRA MAFELL	511,66
9/000000532	EXPANDIDOR ROTHENBERGER	429,53
9/000000533	REGULADOR ELECTRONICO MICRO INVERTER	320,27
9/000000534	MEDIDOR STANLEY	118,34
9/000000535	TALADRO	110,77
9/000000536	AMOLADORA D28134	277,30
9/000000537	SIERRA DE CINTA MANUAL	1.583,99
9/000000538	SISTEMAS DE CORTE POR PLASMA	1.204,95
9/000000539	SOLDADORA ELECTRODOS MMA	381,31
9/000000540	GRUPO SOLDAR	1.843,22
9/000000567	COMPRESOR SNB TALLER CASCO HCO	237,27
9/000000568	COMPRESOR JOSVAL	220,02
9/000000569	OXIMETRO PORTATIL	464,39
9/000000570	MICROSCOPIOTRIOCULAR	373,76
9/000000571	ESTEREOMICROSCOPIO BINOCULAR	357,29
9/000000572	CAMARA DIGITAL 3,2 PIX	186,50
9/000000573	AGITADOR MAGNETICO CALEFACCION INCLUYE Sonda TEMPERATURA PM1000	423,19
9/000000574	COMPRESOR	132,93
9/000000577	2 EQUIPOS MEDIDAS ELECTRICAS	425,14
9/000000578	ATORNILLADOR IMPACTO	82,76
9/000000579	ATORNILLADOR TABIQUERIA	146,37
9/000000580	MILTILIJADORA ELECTRICA	174,43
9/000000581	COMPRESOR MONOFASICO	529,31
9/000000582	MINIAMOLADORA	222,18
9/000000583	ASPIRADOR INDUSTRIAL	241,78
9/000000584	AMOLADORA	91,48
9/000000585	TALADRO ATORNILLADOR METABO SB18LTX	281,42
9/000000586	CLAVADORA PINS Y CLAVOS	97,86
9/000000587	MARTILLO COMBINADO	334,57
9/000000588	SIERRA DE SABLE	142,02
9/000000589	MEZCLADOR ELECTRICO	113,51
9/000000590	TALADRO PERS BOSH	95,84
9/000000591	ATORNILLADOR ACCU	143,60

CONTABILIDAD FINANCIERA SEGUN SALDOS DE ACTIVOS

Ejercicio: 2021

Importe: euros

A fecha: 31/12/2021

Activo no financiero		Importe
Código	Denominación	
9/000000592	ARMARIO CONGELACION GASTRONORM Y ACCESORIOS	1.232,03
9/000000593	TRONZADORA AUTOMATICA CORTE PERFILES ALUMINIO	2.952,18
9/000000594	COCEDOR	602,54
9/000000595	BASCULA ELECTRONICA	167,00
9/000000596	EQUIPO WIGAM	675,25
9/000000597	BOMBA VACIO	281,72
9/000000598	UNIDAD CONDENSADORA AIRE	1.893,12
9/000000604	CALCULADORA 12DG BLANCA 16.24	8,11
9/000000605	GRAPADORA TENAZA RAPESCO 22/6	10,40
9/000000619	APLACADORAS CANTOS VIRUTEX	996,89
9/000000620	APLACADORAS CANTOS VIRUTEX	996,89
9/000000621	APLACADORAS CANTOS VIRUTEX	996,89
9/000000623	CONGELADOR ELECTROLUX ECOSTORE	989,92
9/000000624	LUXOMETRO,FLUKE 1507-327, FLUKE 1663; TELEVES H30 FLEX	1.419,77
9/000000625	SISTEMAS DE ASPIRACION	488,30
9/000000626	DESBARBADORA BISELADORA KE 100	1.078,50
9/000000629	EQUIPOS SOLDADURA MIG/MAG Y TIG	4.711,13
9/000000631	ENFRIADORA	4.529,94
9/000000632	SUMINISTRO VARIOS ELEMENTOS DE FERRETERIA FRA ARIES NUM F1-	6.047,81
9/000000653	VINOTECA	333,51
9/000000654	HORNO MICROONDAS	196,05
9/000000655	MAQUINA BOMBA CALOR	2.651,82
9/000000663	BARREDORA	311,13
9/000000664	MOTOAZADA	472,20
9/000000665	MOTOAZADA HONDA	472,20
9/000000666	CORTACESPED	143,65
9/000000667	MOTOSIERRA	196,82
9/000000668	PODADORA ALTURA	242,04
9/000000669	ACUMULADOR	20,81
9/000000670	AFILADORA CADENAS	87,14
9/000000671	MOTOAZADA	318,76
9/000000674	PLANCHA TERMICA MANUAL	716,41
9/000000675	SUMINISTRO ESPECTROFOTOMETRO CF RG	1.102,71
9/000000705	MAQUINA COPIADORA DIGITAL OPC COMPRA FORMACION	1,21
9/000000706	COPIADORA DIGITAL GERENCIA VALOR RESIDUAL	1,21
TOTAL Cuenta 2814000		1.577.155,79
Cuenta 2815000.- Amortización acumulada de instalaciones técnicas y otras instalaciones		
9/000000036	MATERIAL ELECTRICO	6.459,73
9/000000037	MATERIAL ELECTRICO	5.650,39
9/000000038	TERMO FAGOR REDONDO, PLATO DUCHA MALTA, LAVABO JVA 56, Y OTROS MATERIALES	3.179,15
9/000000039	3 PANELES GRAFICOS	2.262,00
9/000000040	MATERIAL ELECTRICO	3.778,55
9/000000041	MADERA	4.593,60

CONTABILIDAD FINANCIERA SEGUN SALDOS DE ACTIVOS

Ejercicio: 2021

Importe: euros

A fecha: 31/12/2021

Activo no financiero		Importe
Código	Denominación	
9/000000042	MATERIAL ELECTRICO	2.668,46
9/000000043	1 COMPROBADOR MULTIFUNCIONAL CON TELUOMETRO	1.529,99
9/000000143	RESTAURACION EXTERIOR LUCERNARIO NAVE TERNERA ANTIGUO MATADERO ZARAGOZA	20.091,20
9/000000144	MATERIAL ELECTRICO	3.222,21
9/000000145	PROTECCION ESTRUCTURA METALICA MEDIANTE PROYECCION MOTERO ESTABILIDAD AL FUEGO	16.363,50
9/000000262	REVESTIMIENTO FACHADA AISLAMIENTO TERMICO	25.504,92
9/000000349	INSTALACION SISTEMA EXTRACCION DE GASES	13.450,82
9/000000350	EJECUCION CENTRO TRANSFORMACION DE 25 KVA	53.949,78
9/000000509	INSTALACIONES EJS 2002 2003	247.252,75
9/000000515	INSTALACIONES TECNICAS EJ 2004	127.502,64
9/000000519	INSTALACIONES COMPLEJAS Y ESPECIALIZADAS EJ 2004	13.425,13
9/000000522	INSTALACIONES EJ 2005	21.138,45
TOTAL Cuenta 2815000		572.023,27
Cuenta 2816000.- Amortización acumulada de mobiliario		
7/000000001	EQUIPOS DE OFICINA EJ 2005	14.514,04
9/000000115	1 ARMARIO SEGURIDAD ACIDOS Y BASES	1.218,00
9/000000116	1 ARMARIO SEGURIDAD SUSTANCIAS QUIMICAS	1.038,20
9/000000117	1 ARMARIO PRODUTOS FITOSANITARIOS Y PESTICIDAS Y ESTANTES ACERO INOXIDABLE	1.057,33
9/000000118	30 SILLAS APILABLES	1.680,00
9/000000119	15 SILLAS GIRATORIAS	1.020,00
9/000000284	16 SILLAS APILABLES	872,78
9/000000285	42 SILLAS CON PALA	2.527,11
9/000000286	14 SILLAS OFICINA C/RUEDAS	1.143,30
9/000000287	4 SILLAS OFICINA C/RUEDAS	583,99
9/000000288	14 TABURETES	1.272,81
9/000000289	35 MESAS PARA AULA	4.060,00
9/000000290	2 PIZARRAS LAMINADAS	352,48
9/000000291	19 MESAS RECTA 160 X 80	4.056,46
9/000000292	3 MESAS RECTA 140 X 80	626,40
9/000000293	8 CONJUNTOS PUESTOS TRABAJO 160 X 80	9.447,97
9/000000294	22 BUCK CAJON Y ARCHIVO CON RUEDAS	3.387,78
9/000000295	40 SILLAS RESPALDO ALTO	7.771,07
9/000000296	60 STILL CONFIDENTE	3.722,21
9/000000297	3 ARMARIOS ALTOS 196 X 90	767,34
9/000000298	21 ARMARIOS MEDIOS 103 X 90	3.847,66
9/000000299	1 CONJUNTO MOSTRADOR	3.167,61
9/000000300	1 MESA 240 X 114	513,74
9/000000301	1 MESA 320 X 160	635,89
9/000000302	1 MESA DE CONSULTRAS 150 X 50 X 100	275,18
9/000000303	16 SILLAS	1.000,38
9/000000304	2 TABURETES ALTOS	217,62
9/000000305	6 TABLEROS CORCHO MARCO ALUMNIO 100 X 120	456,44

CONTABILIDAD FINANCIERA SEGUN SALDOS DE ACTIVOS

Ejercicio: 2021

Importe: euros

A fecha: 31/12/2021

Activo no financiero		Importe
Código	Denominación	
9/000000306	2 MESAS JUNTAS CON PEDESTAL ALUMINIO	603,43
9/000000307	9 PERCHEROS CON OCHO COLGADORES CROMADOS	543,30
9/000000308	19 PAPELERERAS METALICAS	209,60
9/000000309	3 PARAGÜEROS METALICOS	58,53
9/000000310	DIVISORIOS	25.132,56
9/000000311	1 MODULO A MEDIDA CON MESA EXTRAIBLE	18.556,30
9/000000312	1 MOSTRADOR PARA RECEPCION Y CONSULTA	11.020,00
9/000000313	1 EQUIPAMIENTO MODULAR	25.514,77
9/000000314	3 MESAS DESPACHO 160	927,59
9/000000315	1 MESA DESPACHO 180	325,20
9/000000316	1 MESA REDONDA DE REUNION	282,07
9/000000317	6 BLOQUES DE TRES CAJONES CON RUEDAS	815,71
9/000000318	15 MESAS AULAS 160 X 70	1.966,20
9/000000319	4 MESAS AULAS 140 X 70	464,00
9/000000320	1 MESA AULA 70 X 70	91,64
9/000000321	35 SILLAS DE AULA	2.032,03
9/000000322	32 SILLAS TAPIZADAS CON RUEDAS	3.526,40
9/000000323	6 SILLAS TAPIZADAS CON RUEDAS	1.003,84
9/000000324	8 SILLAS FIJAS CONFIDENTE	807,36
9/000000325	12 SILLAS FIJAS C/BRAZOS	780,36
9/000000390	8 MESAS PARA AULA	984,03
9/000000391	16 SILLAS APILABLES	932,29
9/000000461	20 SILLAS DE AULA	1.221,57
9/000000462	1 PIZARRA MURAL BLANCA VITRIFICA	356,42
9/000000463	1 PANTALLA PROYECCION MANUAL	255,25
9/000000464	1 PANTALLA PROYECCION MANUAL	156,05
9/000000497	2 MESAS COMPACTAS 160X120X80X60	904,80
9/000000498	1 MESA COMPACTA 180X120X80X60	765,57
9/000000499	3 BLOQUES ALTURA MESA	381,64
9/000000500	2 ARMARIOS METALICOS 198X102	705,74
9/000000511	MOBILIARIO EJS 2002 2003	129.083,43
9/000000517	MOBILIARIO EJ 2004	4.400,40
9/000000524	MOBILIARIO EJ 2005	11.989,41
9/000000606	SILLA ROCADA RD-939	119,49
9/000000618	TABIQUE MOVIL , INSTALACCION CON SISTEMA MONODIRECCIONAL	1.983,02
9/000000628	RESPALDO MODELO G	675,27
9/000000672	SUMINISTRO SILLERIA	1.562,87
9/000000686	CARRO PARA PORTATIL	272,16
9/000000689	CAMARA FRIGORIFICA MODUL S708 9.7 M3	651,31
9/000000690	CAMARA FRIGORIFICA MODUL RINCR S1008 9.7 M3	742,21
9/000000719	4 SILLAS RESPALDO ALTO GERENCIA	25,55
TOTAL Cuenta 2816000		324.063,16
Cuenta 2817000.- Amortización acumulada de equipos para procesos de información		
1/000000006	EBEAM EDGE LUI	704,63

CONTABILIDAD FINANCIERA SEGUN SALDOS DE ACTIVOS

Ejercicio: 2021

Importe: euros

A fecha: 31/12/2021

Activo no financiero		Importe
Código	Denominación	
9/000000019	6 ORDENADORES	4.799,96
9/000000022	1 FOTOCOPIADORA	4.100,00
9/000000120	1 SERVIDOR + 2 DISCOS DUROS 720GB	1.935,00
9/000000121	1 ORDENADOR + MONITOR + DVD GRABADOR E IMPRESORA MULTIFUNCION RICOH FX 16	2.204,00
9/000000122	2 ORDENADORES + 2 MONITORES 17 HP L1740 PL766AT TFT DVI VG A HD15 PANTALLA PLANA	2.091,00
9/000000123	2 IMPRESORAS + LATIGUILLOS RJ45	1.972,00
9/000000124	1 SP NOMINAPLUS + 1 PYMEPLUS VERSIONES EDUCATIVAS	780,37
9/000000125	1 VIDEO PROYECTOR	870,00
9/000000126	1 ORDENADOR PORTATIL	1.689,54
9/000000127	10 ORDENADORES Y COMPONENTES	8.599,89
9/000000128	2 ORDENADORES PORTATILES	1.300,01
9/000000129	2 MONITORES 17" TFT	378,00
9/000000130	3 IMPRESORAS/SCANNER/FOTOCOPIADORA/FAX	522,00
9/000000131	RI 5 ORDENADORES	5.865,08
9/000000132	1 MONITOR TFT 17"	225,04
9/000000133	1 CAMARA DIGITAL	165,00
9/000000134	1 CAMARA DIGITAL	238,25
9/000000135	2 CAMARA VIDEO MINIDV	598,40
9/000000136	1 RADIOCASSETTE CD MP3	55,40
9/000000137	2 TARJETAS DE MEMORIA SD	94,16
9/000000138	1 ORDENADOR	1.173,02
9/000000139	1 ORDENADOR PORTATIL	1.616,32
9/000000140	1 PROYECTOR	2.091,48
9/000000207	1 UNIDAD BACKUP SERVIDOR 400GB	1.727,24
9/000000208	1 TERMINAL TACTIL Y COMPONENTES	2.875,00
9/000000209	1 GPS	705,00
9/000000210	1 MULTIFUNCION-TELEFONO-FAX	189,08
9/000000211	16 MONITORES TFT	2.700,64
9/000000212	1 IMPRESORA	1.848,00
9/000000213	1 TV COLOR TVC	1.079,99
9/000000251	1 DISCO DURA EXTERNO	160,20
9/000000253	4 ORDENADORES y 4 MONITORES	2.946,40
9/000000254	3 MONITORES	476,76
9/000000255	5 ORDENADORES PORTATILES	2.932,90
9/000000256	1 VIDEOPROYECTOR	522,00
9/000000257	1 ORDENADOR PORTATIL	839,00
9/000000326	1 ESCANER	600,65
9/000000327	1 ORDENADOR + MEMORIA + MONITOR 19" TFT L1950G SCNC836Q3SK	816,64
9/000000328	4 MONITORES 17"	547,52
9/000000329	1 ESCANER	284,20
9/000000330	15 LICENCIAS EDUCATIVAS	1.850,10
9/000000331	15 LICENCIAS EDUCATIVAS	3.014,04
9/000000332	1 LICENCIA	197,20

CONTABILIDAD FINANCIERA SEGUN SALDOS DE ACTIVOS

Ejercicio: **2021**

Importe: **euros**

A fecha: **31/12/2021**

Activo no financiero		Importe
Código	Denominación	
9/000000333	6 ORDENADORES 500 GB	3.946,32
9/000000334	6 MONITORES 19" LCD	1.044,00
9/000000335	ACCESORIOS TELEFONIA	2.331,60
9/000000336	COMPONENTES INFORMATICOS	43.484,35
9/000000392	34 MONITORES 19 LCD - TFT	5.095,24
9/000000393	1 VIDEOPROYECTOR	645,46
9/000000394	1 IMPRESORA	25.370,00
9/000000395	1 PLOTTER DE CORTE	5.487,00
9/000000396	1 LAMINADORA	9.206,36
9/000000397	1 ORDENADOR	863,76
9/000000444	2 EQUIPOS DOCENTES DE AUTOMATIZACION INDUSTRIAL	5.734,80
9/000000452	3 VIDEOPROYECTORES	1.840,80
9/000000453	1 CAMARA Y ACCESORIOS	253,70
9/000000454	1 ORDENADOR PORTATIL 4GB 500GB Y ACCESORIO	409,46
9/000000455	1 IMPRESORA MONO LASER + CABLE USB	218,30
9/000000456	15 ORDENADOR 4GB 500GB + ACCESORIOS	13.080,30
9/000000466	1 FOTOCOPIADORA	12,10
9/000000467	2 ORDENADORES Y DOS MONITORES 20 HP LED LE2002X LL763AT	1.449,58
9/000000468	2 VIDEOPROYECTORES	943,81
9/000000469	2 IMPRESORAS	592,92
9/000000470	1 SERVIDOR ALMACENAMIENTO Y COMPONENTES	2.734,67
9/000000471	1 IMPRESORA Y COMPONENTES	393,25
9/000000472	1 IMPRESORA Y 1 SWITCH 24 PHP PROCURVE 1410-24G	568,70
9/000000478	EQUIPAMIENTO INFORMATICO DIVERSO	5.269,55
9/000000493	6 ORDENADORES	4.799,96
9/000000495	3 ORDENADORES	2.399,98
9/000000512	EQUIPOS PARA PROCESOS DE INFORMACION EJS 2002 2003	220.069,60
9/000000518	EQUIPOS PROCESOS DE INFORMACION EJ 2004	33.807,69
9/000000525	EQUIPOS PARA PROCESOS DE INFORMACION EJ 2005	17.956,97
9/000000541	EBEAM EDGE LUI Y PLACA	3.974,85
9/000000542	VIDEOPROYECTOR ACER	705,43
9/000000543	VIDEOPROYECTOR ACER	705,43
9/000000544	IMPRESORA HP	196,02
9/000000545	IMPRESORA HP	196,02
9/000000546	ORDENADOR PORTATIL	710,27
9/000000547	ORDENADOR PORTATIL PROBOOK	710,27
9/000000548	ORDENADOR HP	689,70
9/000000549	ORDENADOR HP	689,70
9/000000550	ORDENADOR HP	689,70
9/000000552	ORDENADOR HP	689,70
9/000000553	MONITOR 21. 5"	104,06
9/000000554	MONITOR 21. 5"	99,22
9/000000555	MONITOR 21. 5"	1,21
9/000000556	MONITOR 21. 5"	1,21

CONTABILIDAD FINANCIERA SEGUN SALDOS DE ACTIVOS

Ejercicio: 2021

Importe: euros

A fecha: 31/12/2021

Activo no financiero		Importe
Código	Denominación	
9/00000557	MONITOR 21. 5"	1,21
9/00000558	MONITOR 21. 5"	1,21
9/00000559	pizarra acero vitrificado blanco mate 122*244	726,00
9/00000560	ORDENADOR PORTATIL HP	710,27
9/00000561	4 MONITORES MONITOR 21 5"	416,24
9/00000562	4 MONITORES MONITOR 21 5"	416,24
9/00000563	4 MONITORES MONITOR 21 5"	416,24
9/00000564	3 MONITORES MONITOR 21 5"	312,18
9/00000565	2 MONITORES MONITOR 21 5"	208,12
9/00000575	SERVIDOR HP DL360 GEN 9 Y COMPONENTES	13.370,50
9/00000576	SERVIDOR HP DL360 GEN 9 Y COMPONENTES	13.370,50
9/00000599	ORD HP PD 400 SFF N4P96AV15AW1OP	627,99
9/00000600	ORD HP PD 400 SFF N4P96AV15AW1OP	627,99
9/00000601	ORD HP PD 400 SFF N4P96AV15AW1OP	627,99
9/00000602	MONITOR 21.5 BENQ GW2270 9H LE5LA.TPE DV	102,85
9/00000603	MONITOR 21.5 BENQ GW2270 9H LE5LA.TPE DV	102,85
9/00000607	ORDENADOR HP ELITEDESK 800 G2 + MONITOR CN471918KM	703,25
9/00000609	2 ORDENADOR HP ELITEDESK 800 G2 + 2 MONITOR CN471918K2 Y CN471110SC	1.406,50
9/00000610	ORDENADOR HP ELITEDESK 800 G2 + MONITOR CN471918SY	703,25
9/00000611	6 ORDENADOR HP ELITEDESK 800 G2 + 6 MONITOR CN471918GR-GW-HH-JY y CN472110SS-T4	4.219,49
9/00000613	ORDENADOR PORTATIL HP 250 G5 I5 4 500 + MALETIN	591,94
9/00000615	VIDEOPROYECTOR OPTOMA S340 3300LUM SVGA 3 AÑOS GARANTIA	292,43
9/00000616	ORDENADOR HP ELITEDESK 800 G2 + MONITOR CN472110SJ	703,25
9/00000617	2 ORDENADOR HP ELITEDESK 800 G2 + 2 MONITOR CN471918JZ Y KK	1.406,50
9/00000622	3 IMPRESORAS ULTIMATER	3.627,60
9/00000633	TPV CONCORD 3040	687,38
9/00000634	LICNCIA WINDOWS 10 LO I	58,09
9/00000635	IMPRESORATERMICA	116,18
9/00000636	IMPRESORATERMICA	116,18
9/00000637	IMPRESORATERMICA	116,18
9/00000639	LICENCIA AGORA RESTAURACION TACTIL	314,65
9/00000640	COMANDOS INALAMBRICOS	280,76
9/00000641	COMANDOS INALAMBRICOS	280,76
9/00000642	PUNTO ACCESO	116,18
9/00000643	SWICH FAST ETHERNET	14,53
9/00000644	LICENCIA AGORA RESTAURACION TACTIL	106,50
9/00000645	LICENCIA AGORA RESTAURACION TACTIL	106,50
9/00000646	QNQP	2.067,55
9/00000647	DISCO DURO HD WD 2TB WD20EFRX RED	1.231,00
9/00000648	AULA BASIC	2.438,58
9/00000649	TP 700 COLOR	589,42
9/00000651	KIT VISION ARTIFICIAL BASICO	1.064,95
9/00000652	KIT FORMACION	473,86

CONTABILIDAD FINANCIERA SEGUN SALDOS DE ACTIVOS

Ejercicio: **2021**

Importe: **euros**

A fecha: **31/12/2021**

Activo no financiero		Importe
Código	Denominación	
9/000000656	2 IMPRESORAS HP M402	272,05
9/000000657	IMPRESORA HP IJ ENTERPRISE	580,88
9/000000658	3 VIDEOPROYECTORES	1.161,76
9/000000660	3 ORDENADORES PORTATILES	3.591,58
9/000000661	VIDEOCAMARA	201,28
9/000000673	ESCANER	2.322,55
9/000000676	OPCION COMPRA IMPRESORA CENTRO FORMAC OLIVER	1,21
9/000000677	16 PC + MONITORES CEO	7.113,54
9/000000678	16 PC + MONITORES CF SA	7.113,54
9/000000680	4 PC + MONITORES CEO	1.778,38
9/000000681	4 PC + MONITORES ET ZV	1.778,38
9/000000682	3 PC + MONITORES GERENCIA	1.333,79
9/000000683	3 PC + MONITORES ORIENTACION E INSERCIÓN	1.333,79
9/000000684	2 PC + MONITORES TE TA	889,19
9/000000685	2 PC + MONITORES CF SA	889,19
9/000000687	2 PORTATILES SALVADOR AYENDE	471,35
9/000000688	15 PORTATILES	4.233,98
9/000000691	DELL POWEREDGE R640 2XSILVER4210/8X32GB/2X480SSD/2XFA/1X2FC16GB RACK 1U	6.467,47
9/000000692	RIELLO SAI SENTINEL DUAL SDU 6000VA ON-LINE	404,22
9/000000693	RIELLO TARJETA ETHERNET NETMAN 204	404,22
9/000000694	RIELLO SENSOR DE TEMPERATURA RJ12	404,22
9/000000695	DELL UNITY 350F ALL-FLASH 10X1.92TB SSD	11.318,07
9/000000696	DELL UNITY 300 HYBRID 10X4TB NLSAS	4.850,60
9/000000697	NETGEAR SWITCH GS108GE 8X1GB 5 PUERTOS	50,52
9/000000698	VMWARE VSPHERE 6 ESSENTIALS PLUS KIT FOR 3 HOSTS (MAX 2 PROCESSORS PER HOST)	1.576,44
9/000000699	BASIC SUPPORT/SUBSCRIPTION VMWARE VSPHERE 6 ESSENTIALS PLUS KIT FOR 3 YEAR	848,85
9/000000700	VEEAM BACKUP ESSENTIALS ENTERPRISE 2 SOCKET BUNDLE INCLUDES 1ST YEAR OF BASIC	1.212,65
9/000000701	2 ADDITIONAL YEARS OF BASIC MAINTENANCE PREPAID FOR VEEAM BACKUP ESSENTIALS	565,90
9/000000702	GARANTIA Y SOPORTE CPD 3 AÑOS	5.012,29
9/000000703	EQUIPO RICOH MPC2003 N/S E333MC20183. VALOR RESIDUAL , ADQUISICION	1,21
9/000000704	EQUIPO RICOH MPC2003 N/S E334M121721 . VALOR RESIDUAL , ADQUISICION	1,21
9/000000707	philips 50" 50BFL21114/12 Ultra HD LED 3840	1,73
9/000000708	Konftel Cam 20 , 4K Ultra HD PTZ	0,38
9/000000709	SOPORTE MOVIL SUELO TV DE 32" INCLUY BANDEJAS PARA CAMARA Y CODEC , NORH BAYOU	0,96
9/000000710	MONTAJE E INSTALACION DE LOS EQUIPOS SUMINISTRADOS EN CAS UNO DE LOS CENTROS , ACTUIVAC, GARANTIAS Y PUESTA EN MARCHA	0,12
9/000000711	ESCANER PROF ALTO RENDIMIENTO CON ADF Y CRISTAL PDS	299,62
9/000000712	PIZARRA DIGITAL AULA FORMATIVA DE 65" CON RUEDAS, PC INTERADO	689,34
9/000000713	PACK EQUIPO MULTIMEDIA COLAVORATICO PARA AULA VIRTUAL	676,52
9/000000714	HP IMPRESORA LASER PRO M404DN dUPLEX BLANCA	51,95
9/000000715	HP MULTIFUNCION COLOR LASERJET PTRO MFP M479DN RED	96,93
9/000000716	ORDENADOR PORTATIL DELL VOSTRO 3501 Y AMPLIACION DE GARANTIA NBD ON SITE	0,29

CONTABILIDAD FINANCIERA SEGUN SALDOS DE ACTIVOS

Ejercicio: 2021

Importe: euros

A fecha: 31/12/2021

Activo no financiero		Importe
Código	Denominación	
9/000000717	ORDENADOR LENOVO TINKCENTRE M720S Y AMPLIACION DE GARANTIA	2.362,80
9/000000718	MICROSOFT SURFACE PRO 7 17-1035G4/ 512SSD W10PRO 9PLATA	384,57
	TOTAL Cuenta 2817000	619.175,49
Cuenta 2818000.- Amortización acumulada de elementos de transporte		
9/000000627	TRACTOR ROTAVATOR CON FRESA Y MATRICULACION	5.318,89
	TOTAL Cuenta 2818000	5.318,89
Cuenta 2819000.- Amortización acumulada de otro inmovilizado material		
9/000000214	15 LICENCIAS SOFTWARE EDUCATIVO Y COMPONENTES	4.530,21
9/000000215	17 LICENCIAS SOFTWARE EDUCATIVO Y COMPONENTES	2.361,21
9/000000337	PULIDO	2.004,08
9/000000338	MATERIAL INSTALACIONES	8.430,53
9/000000339	MATERIAL TECHO	10.062,16
9/000000340	ABRILLANTADO	779,78
9/000000445	MADERA	3.529,36
9/000000446	MATERIAL TRATAMIENTO MADERA	1.711,15
9/000000447	MATERIAL ALBAÑILERIA	2.899,56
9/000000527	OTRO INMOVILIZADO MATERIAL EJS 2002 2003	6.071,80
9/000000638	CAJON PORTAMONEDAS ELECTRICO	38,72
	TOTAL Cuenta 2819000	42.418,56
TOTAL Amortización acumulada		3.477.672,55
Deterioro usufructo cedido		
Cuenta 2999000.- Deterioro de valor por usufructo cedido de otro inmovilizado material		
9/000000707	philips 50" 50BFL21114/12 Ultra HD LED 3840	6.990,00
9/000000708	Konftel Cam 20 , 4K Ultra HD PTZ	3.570,00
9/000000709	SOPORTE MOVIL SUELO TV DE 32" INCLUY BANDEJAS PARA CAMARA Y CODEC , NORH BAYOU	1.665,00
9/000000710	MONTAJE E INSTALACION DE LOS EQUIPOS SUMINISTRADOS EN CAS UNO DE LOS CENTROS , ACTUIVAC, GARANTIAS Y PUESTA EN MARCHA	798,00
9/000000716	ORDENADOR PORTATIL DELL VOSTRO 3501 Y AMPLIACION DE GARANTIA NBD ON SITE	14.936,00
	TOTAL Cuenta 2999000	27.959,00
TOTAL Deterioro usufructo cedido		27.959,00

Ejercicio: 2021

Importe: €

Pasivo		Importe
Código	Denominación	
TOTAL Cuenta		
TOTAL		

11.- PROVISIONES Y CONTINGENCIAS.

Memoria: Provisiones

Ejercicio: 2021
Importe: euros
A fecha: 31/12/2021

Cuentas	Provisiones	Saldo inicial	Aumentos	Disminuciones	Saldo Final
14	PROVISIONES A LARGO PLAZO				
58	PROVISIONES A CORTO PLAZO				
	TOTAL	0,00	0,00	0,00	0,00

12.- PRESENTACIÓN DE LA CUENTA DE RESULTADO ECONÓMICO PATRIMONIAL.

Gastos (Grupo de Programas)		Ejercicio anterior	Ingresos	Ejercicio actual	Ejercicio anterior
231 - Asistencia social primaria	Gasto presupuestario	4.611.369,60	Ingresos de gestión ordinaria	4.085.924,36	11.614.481,16
	Resto	518.276,44		1.404.900,15	11.950.920,50
241 - Fomento del empleo	Gasto presupuestario	4.416.493,20	Ingresos financieros	4.480.198,47	0,00
	Resto	1.459.145,94		1.540.474,85	0,00
Gasto presupuestario			Otros ingresos	57.924,92	66.987,59
Resto					
TOTAL:		11.005.285,18		11.511.497,83	12.017.908,09

**13.- OPERACIONES POR ADMINISTRACIÓN
DE RECURSOS POR CUENTA DE OTROS
ENTES PÚBLICOS.**

Obligaciones derivadas de la gestión

Ejercicio: **2021**
 Importe: **euros**
 Detalle: **Entidad ROE**
 A fecha: **31/12/2021**

Ente Titular		Pendiente de pago a 1 de enero	Modificaciones saldo inicial	Recaudación Líquida	Reintegros	Total a Pagar	Pagos realizados	Pendiente de pago a fecha
Código	Descripción							
Total....								

OPERACIONES POR ADMINISTRACIÓN DE RECURSOS DE OTROS ENTES PÚBLICOS

2.- Entes Públicos, cuentas corrientes en efectivo

Ejercicio: 2021
Importe: euros
Detalle: Entidad ROE
A fecha: 31/12/2021

NIF	Ente titular	Cargo			Abono			Saldo a fecha	
		Saldo inicial Deudor	Pagos	Total Cargo	Saldo Inicial Acreedor	Cobros	Total Abono	Deudor	Acreedor
	Totales....								

**14.- OPERACIONES NO
PRESUPUESTARIAS DE TESORERÍA.**



OPERACIONES NO PRESUPUESTARIAS DE TESORERIA

Ejercicio: 2021
Importe: euros
A fecha: 31/12/2021

1. ESTADO DE DEUDORES NO PRESUPUESTARIOS

Cuenta	Concepto		Saldo al 1 de enero	Modificaciones Saldo inicial	Cargos Realizados en Ejercicio	Total Deudores	Abonos Realizados en el Ejercicio	Deudores pendientes de cobro a 31 de diciembre
	Código	Descripción						
5650100	12.0000	Fianzas y depósitos constituidos	132,93	0,00	45,90	178,83	0,00	178,83
		Total cuenta 565	132,93	0,00	45,90	178,83	0,00	178,83
		Total	132,93	0,00	45,90	178,83	0,00	178,83



OPERACIONES NO PRESUPUESTARIAS DE TESORERIA

Ejercicio: 2021
Importe: euros
A fecha: 31/12/2021

2. ESTADO DE ACREEDORES NO PRESUPUESTARIOS

Cuenta	Concepto		Saldo al 1 de enero	Modificaciones Saldo inicial	Abonos Realizados en Ejercicio	Total Acreedores	Cargos Realizados en el Ejercicio	Acreedores pendientes de pago a 31 de diciembre
	Código	Descripción						
4131001	26.1920	Acreedores por operaciones pendientes de aplicar a presupuesto. Operaciones de gestión.	0,00	0,00	319.411,64	319.411,64	319.411,64	0,00
4190060	26.0003	Total cuenta 413	0,00	0,00	319.411,64	319.411,64	319.411,64	0,00
4196000	26.0002	Embargo sueldo a F/ Tesoreria S/social Centimo Solidario	0,00	0,00	3.827,16	3.827,16	3.827,16	0,00
			0,00	0,00	34,83	35,71	35,71	-0,88
		Total cuenta 419	0,00	0,00	3.861,99	3.862,87	3.862,87	-0,88
4751000	23.0003	Hacienda Pública, Acreedora por retenciones de IRPF	149.094,25	0,00	489.177,81	638.272,06	494.831,82	143.440,24
4751010	23.0004	Hacienda Publ.Acreed IRPF Profesionales	809,15	0,00	3.661,35	4.470,50	3.557,90	912,60
4751020	23.0005	Hac Publica IRPF Alquileres	1.452,45	0,00	4.538,20	5.990,65	3.873,89	2.116,76
		Total cuenta 475	151.355,85	0,00	497.377,36	648.733,21	502.263,61	146.469,60
4760000	22.0001	Seguridad Social acreedora	20.348,64	0,00	159.104,31	179.452,95	132.983,85	46.469,10
		Total cuenta 476	20.348,64	0,00	159.104,31	179.452,95	132.983,85	46.469,10
5600100	21.0000	Fianzas recibidas a C/P	60.262,60	0,00	0,00	60.262,60	208,53	60.054,07
		Total cuenta 560	60.262,60	0,00	0,00	60.262,60	208,53	60.054,07
		Total	231.967,09	0,00	979.755,30	1.211.722,39	958.730,50	252.991,89



OPERACIONES NO PRESUPUESTARIAS DE TESORERIA

Ejercicio: 2021
Importe: euros
A fecha: 31/12/2021

3. ESTADO DE PARTIDAS PENDIENTES DE APLICACIÓN

a) COBROS PENDIENTES DE APLICACIÓN

Cuenta	Concepto		Cobros pendientes de aplicación a 1 de enero	Modificaciones Saldo inicial	Cobros Realizados en Ejercicio	Total Cobros pendientes de aplicación	Cobros aplicados en el Ejercicio	Cobros pendientes de aplicación a 31 de diciembre
	Código	Descripción						
5540000	29.0001	Cobros pendientes de aplicación	0,00	0,00	135.637,95	135.637,95	135.637,95	0,00
		Total cuenta 554	0,00	0,00	135.637,95	135.637,95	135.637,95	0,00
		Total	0,00	0,00	135.637,95	135.637,95	135.637,95	0,00



OPERACIONES NO PRESUPUESTARIAS DE TESORERIA

3. ESTADO DE PARTIDAS PENDIENTES DE APLICACIÓN

b) PAGOS PENDIENTES DE APLICACIÓN

Ejercicio: 2021
Importe: euros
A fecha: 31/12/2021

Cuenta	Concepto		Pagos pendientes de aplicación a 1 de enero	Modificaciones Saldo inicial	Pagos Realizados en Ejercicio	Total Pagos pendientes de aplicación	Pagos aplicados en el Ejercicio	Pagos pendientes de aplicación a 31 de diciembre
	Código	Descripción						
		Total cuenta						
Total								

**15.- CONTRATACIÓN ADMINISTRATIVA
PROCEDIMIENTO DE ADJUDICACIÓN.**

Número de Referencia del Contrato	Tipo de Contrato	Objeto del Contrato	Duración (en meses)	Importe del gasto aprobado / importe de licitación (sin I.V.A y otros impuestos indirectos)	Fecha de aprobación del gasto / fecha de impuestos indirectos	Precio de adjudicación (sin I.V.A y otros impuestos indirectos)	I.V.A y otros impuestos indirectos	Contratistas
136/2021	Suministro	Suministro de 18 de equipos para red wifi como equipamiento docente para impartición de clases en modalidad de aula virtual en los centros de formación del Instituto Municipal de empleo y Fomento Empresarial de Zaragoza.	1,00	6.900,00	24-08-2021	6.192,36	1.300,40	B50563501 - Megastar S.L. - ES B50563501 - Megastar S.L. - ES
146/2021	Servicios	Servicio de impartición de la formación oficial ¿Architecting on AWS (Amazon Web Services)¿ dentro del programa de formación del Instituto Municipal de Empleo y Fomento Empresarial de Zaragoza (Zaragoza Dinámica).	9,00	14.500,00	28-09-2021	14.500,00	3.045,00	B85261071 - ITERA PROCESS CONSULTING S.L. - ES B85261071 - ITERA PROCESS CONSULTING S.L. - ES
147/2021	Suministro	El suministro de PANTALLAS TÁCTILES INTEGRADAS, MONITORES DIGITALES Y VIDEOPROYECTORES como equipamiento docente para los centros de formación del Instituto Municipal de Empleo y Fomento Empresarial de Zaragoza (Zaragoza Dinámica).	1,00	14.900,00	16-10-2021	14.426,15	3.029,49	B99558330 - HUB TECHNOLOGY GLOBAL S.L. - ES B99558330 - HUB TECHNOLOGY GLOBAL S.L. - ES
148/2021	Servicios	Servicios para la impartición de la formación de Experto en soluciones cloud computing con AWS (Amazon Web Services) dentro del programa de formación del Instituto Municipal de Empleo y Fomento Empresarial de Zaragoza (Zaragoza Dinámica).	9,00	14.900,00	04-10-2021	14.800,00	14.800,00	G50734979 - FUNDACIÓN SAN VALERO - ES G50734979 - FUNDACIÓN SAN VALERO - ES
179/2021	Servicios	Servicio de asistencia informática en el puesto de usuario, impresión y aulas formativas para la resolución de las incidencias y actualizaciones de hardware y software y soporte al usuario en su manejo.	12,00	14.000,00	05-11-2021	13.900,00	2.919,00	B50563501 - Megastar S.L. - ES B50563501 - Megastar S.L. - ES
221/2021	Servicios	Servicio de impartición de formación en el área de Prevención de Riesgos Laborales dentro del Programa de Formación en el Empleo.	8,00	10.750,00	11-11-2021	9.405,00	0,00	B99083404 - MAS PREVENCIÓN SERVICIO DE PREVENCIÓN S.L.U. - ES B99083404 - MAS PREVENCIÓN S.L.U. - ES
227/2021	Suministro	Suministro de 6 desfibriladores semiautomáticos (DESA), 6 vitrinas-cabinas, los fungibles: baterías y parches de conexión, el mantenimiento integral del equipamiento y curso de formación.	1,00	7.550,00	10-12-2021	5.544,00	1.006,74	B85649903 - AENK-S3 S.L. - ES B85649903 - AENK-S3 S.L. - ES
238/2021	Suministro	Suministro de maquinaria portátil y eléctrica como equipamiento docente para los centros de formación de Zaragoza Dinámica.	1,00	14.850,00	26-11-2021	11.501,45	2.415,30	A50047646 - FERRETERÍA ARIES S.A. - ES A50047646 - FERRETERÍA ARIES S.A. - ES
239/2021	Suministro	Suministro de equipos de medidas eléctricas como equipamiento docente para el taller de instalaciones eléctricas del Centro de Formación Salvador Allende de Zaragoza Dinámica.	1,00	5.500,00	26-11-2021	4.671,15	980,94	A50354430 - IBERSYSTEM S.A. - ES A50354430 - IBERSYSTEM S.A. - ES
240/2021	Suministro	Suministro de equipos de medición de carga y recuperación de gas refrigerante para el taller de climatización del Centro de Formación Salvador Allende de Zaragoza Dinámica.	1,00	2.800,00	26-11-2021	2.338,93	491,18	B50656396 - DISMAFRIO S.L. - ES B50656396 - DISMAFRIO S.L. - ES
241/2021	Suministro	Suministro de automatismas programables, paneles de operador y variadores de frecuencia como equipamiento docente para el taller de Automatización Industrial del Instituto Municipal de Empleo y Fomento Empresarial de Zaragoza.	1,00	5.400,00	26-11-2021	4.520,80	949,37	A50354430 - IBERSYSTEM S.A. - ES A50354430 - IBERSYSTEM S.A. - ES
242/2021	Suministro	Suministro de equipos para bar-restaurante como equipamiento docente para el Centro de Empleo Oliver del Instituto Municipal de Empleo y Fomento Empresarial de Zaragoza.	1,00	2.100,00	26-11-2021	1.761,20	369,85	B50087337 - COMERCIAL DOSHER S.L. - ES B50087337 - COMERCIAL DOSHER S.L. - ES
243/2021	Suministro	Suministro de maquinaria de jardinería como equipamiento docente para el Centro de Formación Río Gállego del Instituto Municipal de Empleo y Fomento Empresarial de Zaragoza.	1,00	6.300,00	26-11-2021	4.952,96	1.040,12	B50865898 - SISTEMAS DE RIEGO BENCAR S.L.U. - ES B50865898 - SISTEMAS DE RIEGO BENCAR S.L.U. - ES
244/2021	Suministro	Suministro de accesorios para tractor agrícola SOLIS 26 4WD, como equipamiento docente para el Centro de Formación Río Gállego del Instituto Municipal de Empleo y Fomento Empresarial de Zaragoza.	1,00	7.650,00	26-11-2021	7.420,50	1.558,30	B50865898 - SISTEMAS DE RIEGO BENCAR S.L.U. - ES B50865898 - SISTEMAS DE RIEGO BENCAR S.L.U. - ES
246/2021	Suministro	Suministro de equipos informáticos de puesto.	1,00	14.980,00	10-12-2021	14.925,60	3.134,38	B50570571 - SOLITIUM S.L. - ES B50570571 - SOLITIUM S.L. - ES

Número de Referencia del Contrato	Tipo de Contrato	Objeto del Contrato	Duración (en meses)	Importe del gasto aprobado / importe de licitación (sin I.V.A y otros impuestos indirectos)	I.V.A y otros impuestos indirectos	Fecha de aprobación del gasto / fecha de adjudicación	Precio de adjudicación (sin I.V.A y otros impuestos indirectos)	I.V.A y otros impuestos indirectos	Contratistas
248/2021	Suministro	Suministro de impresoras y periféricos como equipamiento docente para los centros de formación del Instituto Municipal de Empleo y Fomento Empresarial de Zaragoza.	1,00	5.800,00	1.218,00	14-12-2021	3.997,71	839,51	B41975608 - Asistencia Distribución y Ventas Informáticas S.L. - ES B41975608 - Asistencia Distribución y Ventas Informáticas S.L. - ES
249/2021	Suministro	Suministro de licencias y entornos remotos de usuario para el programa de formación y certificación oficial en Microsoft Office Specialist (MOS) para su uso en los programas formativos del Instituto Municipal de Empleo y Fomento Empresarial de Zaragoza.	1,00	10.500,00	2.205,00	14-12-2021	10.088,00	2.118,48	B62619705 - PUE Academy, S.L. - ES B62619705 - PUE Academy, S.L. - ES
252/2021	Servicios	Realización del servicio de implantación y puesta en marcha de una PLATAFORMA DE ADMINISTRACIÓN Y SEDE ELECTRÓNICA, que permita a Zaragoza Dinámica adaptar sus procedimientos administrativos al nuevo marco legal desarrollado en la Ley 39/2015 de 1 de octubre, del Procedimiento Administrativo Común de las Administraciones Públicas.	12,00	14.999,99	3.149,99	14-12-2021	14.875,64	3.123,88	A50878842 - ESPÚBLICO SERVICIOS PARA LA ADMINISTRACIÓN S.A. - ES A50878842 - ESPÚBLICO SERVICIOS PARA LA ADMINISTRACIÓN S.A. - ES
255/2021	Servicios	Servicio de tutorización online para cursos Microsoft Office Specialist (MOS) dentro del programa de formación del Instituto Municipal de Empleo y Fomento Empresarial de Zaragoza.	11,50	14.800,00	3.108,00	16-12-2021	12.920,00	0,00	B50712157 - EFOR GLOBAL TECHNOLOGY S.L. - ES B50712157 - EFOR GLOBAL TECHNOLOGY S.L. - ES
257/2021	Suministro	Suministro de SOFTWARE CAD-CAM PARA MODELADO EN CNC, como mejora del equipamiento docente para el Aula Taller de Mecanizado de Madera y Derivados del Centro de Formación Salvador Allende del Instituto Municipal de Empleo y Fomento Empresarial de Zaragoza.	1,00	2.150,00	451,50	16-12-2021	2.117,65	444,70	B50570571 - SOLITIUM S.L. - ES B50570571 - SOLITIUM S.L. - ES

16.- VALORES RECIBIDOS EN DEPÓSITO.



ESTADO DE VALORES RECIBIDOS EN DEPÓSITO

Período listado hasta 31/12/2021 Ejercicio: 2021 Importe: euros

Concepto	Clasificación	Saldo al 1 de Enero	Modificaciones Saldo Inicial	Depósitos Recibidos en el Ejercicio	Total Depósitos Recibidos	Depósitos Cancelados	Depósitos Pendientes de Devolución
1	Fianzas Provisionales	0,00	0,00	0,00	0,00	0,00	0,00
2	Fianzas Definitivas	480.599,35	0,00	0,00	480.599,35	0,00	480.599,35
3	Otros Valores en depósito	0,00	0,00	0,00	0,00	0,00	0,00
	Total	480.599,35	0,00	0,00	480.599,35	0,00	480.599,35

17.- INFORMACIÓN PRESUPUESTARIA.

**OPERACIONES PRESUPUESTARIAS:
GASTOS CORRIENTES.**

MODIFICACIONES DE CRÉDITO.

EJERCICIO CORRIENTE. PRESUPUESTO DE GASTOS
MODIFICACIONES DE CRÉDITO

 Ejercicio: 2021
 Importe: euros
 A fecha: 31/12/2021

Aplicación Presupuestaria	Descripción	Créditos Extraordina- rios	Suplementos de Crédito	Ampliacio- nes de Crédito	Transferencias de Crédito		Incorporación es de Remanentes de Crédito	Créditos generados por Ingresos	Bajas por Anulación	Ajustes por Prórroga	Total Modificacio- nes
					Positivas	Negativas					
06.2318.22794	GASTOS DE FORMACION PARA AWS (AMAZON WEB SERVICE)	0,00	0,00	0,00	0,00	0,00	0,00	0,00	0,00	0,00	0,00
06.2318.22799	Contratos con Centros Sociolaborales	0,00	0,00	0,00	0,00	0,00	0,00	90.000,00	0,00	0,00	90.000,00
06.2318.48002	Ayudas Inclusión e Inserción Sociolaboral	0,00	0,00	0,00	0,00	0,00	0,00	0,00	0,00	0,00	0,00
06.2318.48004	CONVENIO AYUDAS INCLUSION E INSERCIÓN SOCIOLABORAL	0,00	0,00	0,00	0,00	0,00	0,00	0,00	0,00	0,00	0,00
06.2318.48005	CONVENIO ECOS DINAMIZACIÓN DE COMERCIO LOCAL	0,00	0,00	0,00	0,00	0,00	0,00	0,00	0,00	0,00	0,00
06.2411.13000	RETRIBUCIONES BÁSICAS	0,00	0,00	0,00	0,00	0,00	0,00	0,00	0,00	0,00	0,00
06.2411.13117	RETRIBUC FORMAC GARANTÍA JUVENIL	0,00	0,00	0,00	0,00	0,00	0,00	92.867,38	0,00	0,00	92.867,38
06.2411.13118	PERSONAL PROGRAMAS FORMACIÓN	0,00	0,00	0,00	0,00	0,00	188.800,32	0,00	0,00	0,00	188.800,32
06.2411.13119	RETRIBUCIONES FORMACIÓN OCUPADOS	0,00	0,00	0,00	0,00	0,00	0,00	47.998,95	0,00	0,00	47.998,95
06.2411.13120	RETRIB. PERS FORMACION DESEMPLEADO	0,00	0,00	0,00	0,00	0,00	0,00	164.702,10	0,00	0,00	164.702,10
06.2411.13122	PERS. TEMP T.E RICARDO MAGDALENA	0,00	0,00	0,00	0,00	0,00	47.206,14	0,00	0,00	0,00	47.206,14
06.2411.13123	PERS. AYUDAS A JOVENES (PEJ)	0,00	0,00	0,00	0,00	0,00	1.919,00	0,00	0,00	0,00	1.919,00
06.2411.13125	RETRIBUCIONES BÁSICAS PERSONAL FORM REACT	0,00	0,00	0,00	0,00	0,00	0,00	20.335,00	0,00	0,00	20.335,00
06.2411.13127	PERS. TEMP T.E. REFORESTA ZARAGOZA	0,00	0,00	0,00	0,00	0,00	0,00	136.047,92	0,00	0,00	136.047,92
06.2411.13128	PERSONAL TEMP E.T IMPRESIONA ZARAGOZA	0,00	0,00	0,00	0,00	0,00	0,00	52.618,30	0,00	0,00	52.618,30
06.2411.13129	PERSONAL T.E RICARDO MAGDALENA II	0,00	0,00	0,00	0,00	0,00	0,00	165.452,00	0,00	0,00	165.452,00
06.2411.16000	Seguridad Social	0,00	0,00	0,00	0,00	0,00	0,00	0,00	0,00	0,00	0,00

Aplicación Presupuestaria	Descripción	Créditos Extraordinarios	Suplementos de Crédito	Ampliaciones de Crédito	Transferencias de Crédito		Incorporaciones de Remanentes de Crédito	Créditos generados por Ingresos	Bajas por Anulación	Ajustes por Prórroga	Total Modificaciones
					Positivas	Negativas					
06.2411.16017	SEG SOC FORMACION GARANTIA JUVENIL	0,00	0,00	0,00	0,00	0,00	0,00	33.989,47	0,00	0,00	33.989,47
06.2411.16018	SEG SOCIAL PERS PROGRAMAS FORMACION	0,00	0,00	0,00	0,00	0,00	69.100,91	0,00	0,00	0,00	69.100,91
06.2411.16019	SEG. SOC. PERSONAL OCUPADOS	0,00	0,00	0,00	0,00	0,00	0,00	17.567,62	0,00	0,00	17.567,62
06.2411.16020	SEG. SOC. PERS FORMACION DESEMPLEADOS	0,00	0,00	0,00	0,00	0,00	0,00	60.280,97	0,00	0,00	60.280,97
06.2411.16022	SEG. SOC T.E RICARDO MAGDALENA	0,00	0,00	0,00	0,00	0,00	10.217,78	0,00	0,00	0,00	10.217,78
06.2411.16023	SEG. SOC. AYUDAS A JOVENES (PEJ)	0,00	0,00	0,00	0,00	0,00	198,31	0,00	0,00	0,00	198,31
06.2411.16025	SEG SOC PERS FORM REACT	0,00	0,00	0,00	0,00	0,00	0,00	7.095,00	0,00	0,00	7.095,00
06.2411.16027	SEG SOC. PERS. T.E. REFORESTA ZARAGOZA	0,00	0,00	0,00	0,00	0,00	0,00	13.427,80	0,00	0,00	13.427,80
06.2411.16028	SEG SOC E.T IMPRESIONA ZARAGOZA	0,00	0,00	0,00	0,00	0,00	0,00	6.924,60	0,00	0,00	6.924,60
06.2411.16029	SEG SOC T.E RICARDO MAGDALENA II	0,00	0,00	0,00	0,00	0,00	0,00	16.330,08	0,00	0,00	16.330,08
06.2411.16205	SEGURO COLECTIVO	0,00	0,00	0,00	0,00	0,00	0,00	0,00	0,00	0,00	0,00
06.2411.22617	GASTOS FUNCIONAM FORMACION GARANTIA JUVENIL	0,00	0,00	0,00	0,00	0,00	0,00	24.751,75	0,00	0,00	24.751,75
06.2411.22618	GASTOS DE FUNCIONAMIENTO FORMACION	0,00	0,00	0,00	0,00	0,00	202.775,84	0,00	0,00	0,00	202.775,84
06.2411.22619	GASTOS DE FUNCIONAMIENTO P. OCUPADOS	0,00	0,00	0,00	0,00	0,00	0,00	34.156,18	0,00	0,00	34.156,18
06.2411.22620	GASTOS FUNC FORMAC DESEMPLEADOS	0,00	0,00	0,00	0,00	0,00	0,00	65.061,23	0,00	0,00	65.061,23
06.2411.22622	GTOS FUNCIONAMIENTO T.E RICARDO MAGDALENA	0,00	0,00	0,00	0,00	0,00	2.069,35	0,00	0,00	0,00	2.069,35
06.2411.22625	GASTOS DE FUNCIONAM. FORMAC REACT	0,00	0,00	0,00	0,00	0,00	0,00	82.290,00	0,00	0,00	82.290,00

EJERCICIO CORRIENTE. PRESUPUESTO DE GASTOS
MODIFICACIONES DE CRÉDITO

 Ejercicio: **2021**
 Importe: **euros**
 A fecha: **31/12/2021**

Aplicación Presupuestaria	Descripción	Créditos Extraordina- rios	Suplementos de Crédito	Amplia- cio- nes de Crédito	Transferencias de Crédito		Incorporación es de Remanentes de Crédito	Créditos generados por Ingresos	Bajas por Anulación	Ajustes por Prórroga	Total Modificacio- nes
					Positivas	Negativas					
06.2411.22627	GTOS FUNCIONAMIENTO T.E. REFORESTA ZARAGOZA	0,00	0,00	0,00	0,00	0,00	0,00	18.312,00	0,00	0,00	18.312,00
06.2411.22628	GTOS FUNC. E.T. IMPRESIONA ZARAGOZA	0,00	0,00	0,00	0,00	0,00	0,00	27.552,00	0,00	0,00	27.552,00
06.2411.22629	GASTOS FUNC T.E. RICARDO MAGDALENA II	0,00	0,00	0,00	0,00	0,00	0,00	22.176,00	0,00	0,00	22.176,00
06.2411.22699	GASTOS DE FUNCIONAMIENTO	0,00	0,00	0,00	0,00	0,00	0,00	0,00	0,00	0,00	0,00
06.2411.22794	FORMACION PARA AWS (AMAZON WEB SERVICE)	0,00	0,00	0,00	0,00	0,00	21.570,00	0,00	0,00	0,00	21.570,00
06.2411.24942	GASTOS PROGR EXP JOVENES (PEI)	0,00	0,00	0,00	0,00	0,00	0,00	0,00	0,00	0,00	0,00
06.2411.48000	PLAN ADE AYUDAS ECONOMIA CIRCULAR Y SOCIAL	0,00	0,00	0,00	0,00	0,00	0,00	0,00	0,00	0,00	0,00
06.2411.48001	Plan Estratégico de Empleo y Desarrollo (Concurrencia competitiva)	0,00	0,00	0,00	0,00	0,00	0,00	0,00	0,00	0,00	0,00
06.2411.48002	CONVENIO ECONOMIA CIRCULAR Y SOCIAL CEPYME	0,00	0,00	0,00	0,00	0,00	0,00	0,00	0,00	0,00	0,00
06.2411.48003	CONVENIO UNIVERSIDAD SAN JORGE APLICACION METODOLOGIA SROI	0,00	0,00	0,00	0,00	0,00	0,00	0,00	0,00	0,00	0,00
06.2411.48007	Convenio Consejo Comercio Federacion CEPYME	0,00	0,00	0,00	0,00	0,00	0,00	30.000,00	0,00	0,00	30.000,00
06.2411.48011	CONVENIO CEOE. Plan Estratégico. Empleo y Desarrollo	0,00	0,00	0,00	0,00	0,00	0,00	0,00	0,00	0,00	0,00
06.2411.48012	CONVENIO CEPYME. Plan Estratégico. Empleo y Desarrollo	0,00	0,00	0,00	0,00	0,00	0,00	0,00	0,00	0,00	0,00
06.2411.48013	CONVENIO UGT. Plan Estratégico. Empleo y Desarrollo	0,00	0,00	0,00	0,00	0,00	0,00	0,00	0,00	0,00	0,00
06.2411.48014	CONVENIO CC.OO. Plan Estratégico. Empleo y Desarrollo	0,00	0,00	0,00	0,00	0,00	0,00	0,00	0,00	0,00	0,00

EJERCICIO CORRIENTE. PRESUPUESTO DE GASTOS

MODIFICACIONES DE CRÉDITO

Ejercicio: **2021**
Importe: **euros**
A fecha: **31/12/2021**

Aplicación Presupuestaria	Descripción	Créditos Extraordinarios	Suplementos de Crédito	Ampliaciones de Crédito	Transferencias de Crédito		Incorporaciones de Remanentes de Crédito	Créditos generados por Ingresos	Bajas por Anulación	Ajustes por Prórroga	Total Modificaciones
					Positivas	Negativas					
06.2411.48015	Convenio UPTA, Observatorio. Trabajador Autónomo	0,00	0,00	0,00	0,00	0,00	0,00	0,00	0,00	0,00	0,00
06.2411.48016	Convenio ATA, Observatorio. Trabajador Autónomo	0,00	0,00	0,00	0,00	0,00	0,00	0,00	0,00	0,00	0,00
06.2411.49005	ERASMUS+, ZADY 2018 046992	0,00	0,00	0,00	0,00	0,00	87.106,23	0,00	0,00	0,00	87.106,23
06.2411.49010	ERASMUS + 2019, KA 116-062548	0,00	0,00	0,00	0,00	0,00	50.361,80	0,00	0,00	0,00	50.361,80
06.2411.49011	ERASMUS + 2020 PYTO 078187	0,00	0,00	0,00	0,00	0,00	132.932,00	0,00	0,00	0,00	132.932,00
06.2411.62800	Obras, Equipamiento y Adecuación Instalaciones	0,00	0,00	0,00	0,00	0,00	68,34	0,00	0,00	0,00	68,34
06.2411.83000	ANTICIPOS A TRABAJADORES	0,00	0,00	0,00	0,00	0,00	0,00	0,00	0,00	0,00	0,00
	Total	0,00	0,00	0,00	0,00	0,00	814.326,02	1.229.936,35	0,00	0,00	2.044.262,37

**ACREEDORES: OPERACIONES
PENDIENTES DE APLICACIÓN AL
PRESUPUESTO.**

Acreeedores por operaciones pendientes de aplicar al presupuesto

Ejercicio: 2021
Importe: euros
A fecha: 31/12/2021

Descripción del gasto		Aplicación Presupuestaria	Importe Pendiente de Aplicar al Presupuesto				Importe pagado a 31/12/2021	Observaciones
			A 1 de enero	Abonos	Cargos	A 31/12/2021		
6070	CONTRATOS CENTROS SOCIOLABORALES	2021.06.2318.22799 - Contratos con Centros Sociolaborales	0,00	319.411,64	319.411,64	0,00	0,00	
		TOTAL	0,00	319.411,64	319.411,64	0,00	0,00	

**OPERACIONES PRESUPUESTARIAS:
INGRESOS CORRIENTES.**

Aplicación Presupuestaria	Descripción	Recaudación Total	Devoluciones de Ingreso	Recaudación Neta
06.39900	Otros ingresos diversos	6.062,14	0,00	6.062,14
06.40300	Aportación Excmo. Ayuntamiento de Zaragoza	3.376.558,00	0,00	3.376.558,00
06.40301	Abort Excmo Ayto. Zazza., Plan Estratégico de Empleo v Desarrollo (Concurrencia competitiva)	250.000,00	0,00	250.000,00
06.40302	Abort. Excmo. Ayto. Zeza. CONV. ECONOMIA CIRCULAR Y SOCIAL CEPYME	0,00	0,00	0,00
06.40303	Abort. Excmo. Ayto. Zeza CONV UNIV SAN JORGE. APLICAC. METODOLOGIA SROI	50.000,00	0,00	50.000,00
06.40304	Aportación Excmo. Ayto. de Zaragoza. Centros Sociolaborales	3.080.000,00	0,00	3.080.000,00
06.40305	APORT AYTO. AYUDAS INCLUSION E INSERCIÓN SOCIOLABORAL	580.000,00	0,00	580.000,00
06.40306	APORT EXCMO AYTO.PLAN DE AYUDAS ECONOMIA CIRCULAR Y SOCIAL	0,00	0,00	0,00
06.40307	APORT AYTO. CONVENIOS ATA/UPTA OBSERVATORIO TDOR AUTONOMO	0,00	0,00	0,00
06.40309	DEVOL AYUDA PAR INCLUSION E INSERC SOCIOLABORAL	0,00	15.475,85	-15.475,85
06.40370	Aportac ayto conv econ circular v social FEDERACION CEPYME	30.000,00	0,00	30.000,00
06.45102	SUBV PCPI EJERCICIO 2021	390.000,00	0,00	390.000,00
06.45117	SUBV. INAEM FORMACION GARANTIA JUVENIL	135.796,65	80.272,35	55.524,30
06.45119	SUBV. INAEM FORMACION OCUPADOS	89.938,54	30.104,89	59.833,65
06.45120	SUB. INAEM FORM PERS DESEMPLEADO	226.922,81	89.774,63	137.148,18
06.45122	SUBV. INAEM T.E RICARDO MAGDALENA	0,00	0,00	0,00
06.45125	SUBV DESEMPLEADOS FIP 2019 20	0,00	120.181,45	-120.181,45
06.45127	SUBV. INAEM. T.E. REFORESTA ZARAGOZA	100.672,63	0,00	100.672,63
06.45128	SUBV INAEM E.T IMPRESIONA ZARAGOZA	52.256,94	0,00	52.256,94
06.45129	SUBV INAEM T.E RICARDO MAGDALENA II	122.374,85	0,00	122.374,85
06.45142	SUBV INAEM PROGRAMA EXPERIMENTAL JOVENES (PEJ)	0,00	5.816,50	-5.816,50
06.45143	SUBV CONSEJ EDUC DGA AULAS EXTERNAS	90.000,00	0,00	90.000,00
06.45144	SUBV PCPI 2019-20	0,00	0,00	0,00
06.45145	SUBV INAEM FONDOS FORMACION REACT	77.812,80	11.980,80	65.832,00
06.49005	ERASMUS+, ZADY 2018 046992	0,00	29.304,00	-29.304,00
06.49010	ERASMUS + 2019, KA 116-062548	0,00	0,00	0,00
06.49015	DEVOL ERASMUS 2018 046992	0,00	0,00	0,00
06.70300	APORTACION CAPITAL AYTO ZGZA. EQUIPAMIENTO E INVERSIONES	200.000,00	0,00	200.000,00

EJERCICIO CORRIENTE. PRESUPUESTO DE INGRESOS					Ejercicio:	2021
PROCESO DE GESTIÓN: RECAUDACIÓN NETA					Importe:	euros
					A fecha:	31/12/2021
Aplicación Presupuestaria	Descripción	Recaudación Total	Devoluciones de Ingreso	Recaudación Neta		
06.83000	Reintegros ANTICIPOS A TRABAJADORES	0,00	0,00	0,00		
06.87010	Para gastos con financiación afectada	0,00	0,00	0,00		
Total		8.858.395,36	382.910,47	8.475.484,89		

Aplicación presupuestaria	Descripción	Pendientes de Pago a 1 de enero	Modificaciones al saldo inicial y anulaciones	Reconocidas en el ejercicio	Total Devoluciones Reconocidas	Prescripciones	Pagadas en el Ejercicio	Pendientes de pago
2021.06.3990 0	Otros ingresos diversos	0,00	0,00	0,00	0,00	0,00	0,00	0,00
2021.06.4030 0	Aportación Excmo. Ayuntamiento de Zaragoza	0,00	0,00	0,00	0,00	0,00	0,00	0,00
2021.06.4030 1	Aport Excmo Ayto. Zgza.. Plan Estrategico de Empleo y Desarrollo (Concurrencia competitiva)	0,00	0,00	0,00	0,00	0,00	0,00	0,00
2021.06.4030 2	Aport. Excmo. Ayto. Zgza. CONV. ECONOMIA CIRCULAR Y SOCIAL CEPYME	0,00	0,00	0,00	0,00	0,00	0,00	0,00
2021.06.4030 3	Aport. Excmo. Ayto . Zgza.CONV UNIV SAN JORGE, APLICAC. METODOLOGIA SROI	0,00	0,00	0,00	0,00	0,00	0,00	0,00
2021.06.4030 4	Aportación Excmo. Ayto. de Zaragoza. Centros Sociolaborales	0,00	0,00	0,00	0,00	0,00	0,00	0,00
2021.06.4030 5	APORT AYTO. AYUDAS INCLUSION E INSERCIÓN SOCIOLABORAL	0,00	0,00	49.120,14	49.120,14	0,00	0,00	49.120,14
2021.06.4030 6	APORT EXCMO AYTO.PLAN DE AYUDAS ECONOMIA CIRCULAR Y SOCIAL	0,00	0,00	0,00	0,00	0,00	0,00	0,00
2021.06.4030 7	APORT AYTO. CONVENIOS ATA/UPTA OBSERVATORIO TDOR AUTONOMO	0,00	0,00	0,00	0,00	0,00	0,00	0,00
2021.06.4030 9	DEVOL AYUDA PAR INCLUSION E INSERC SOCIOLABORAL	0,00	0,00	15.475,85	15.475,85	0,00	15.475,85	0,00
2021.06.4037 0	Aportac ayto conv econ circular y social FEDERACION CEPYME	0,00	0,00	0,00	0,00	0,00	0,00	0,00
2021.06.4510 2	SUBV PCPI EJERCICIO 2021	0,00	0,00	0,00	0,00	0,00	0,00	0,00
2021.06.4511 7	SUBV. INAEM FORMACION GARANTIA JUVENIL	0,00	0,00	80.272,35	80.272,35	0,00	80.272,35	0,00
2021.06.4511 9	SUBV. INAEM FORMACION OCUPADOS	0,00	0,00	30.104,89	30.104,89	0,00	30.104,89	0,00

Aplicación presupuestaria	Descripción	Pendientes de Pago a 1 de enero	Modificaciones al saldo inicial y anulaciones	Reconocidas en el ejercicio	Total Devoluciones Reconocidas	Prescripciones	Pagadas en el Ejercicio	Pendientes de pago
2021.06.4512 0	SUBV. INAEM FORM PERS DESEMPLEADO	0,00	0,00	89.774,63	89.774,63	0,00	89.774,63	0,00
2021.06.4512 2	SUBV. INAEM T.E RICARDO MAGDALENA	0,00	0,00	0,00	0,00	0,00	0,00	0,00
2021.06.4512 5	SUBV DESEMPLEADOS FIP 2019 20	26.127,66	0,00	94.053,79	120.181,45	0,00	120.181,45	0,00
2021.06.4512 7	SUBV. INAEM. T.E. REFORESTA ZARAGOZA	0,00	0,00	0,00	0,00	0,00	0,00	0,00
2021.06.4512 8	SUBV INAEM E.T IMPRESIONA ZARAGOZA	0,00	0,00	0,00	0,00	0,00	0,00	0,00
2021.06.4512 9	SUBV INAEM T.E RICARDO MAGDALENA II	0,00	0,00	0,00	0,00	0,00	0,00	0,00
2021.06.4514 2	SUBV INAEM PROGRAMA EXPERIMENTAL JOVENES (PEI)	0,00	0,00	5.816,50	5.816,50	0,00	5.816,50	0,00
2021.06.4514 3	SUBV CONSEJ EDUC DGA AULAS EXTERNAS	0,00	0,00	0,00	0,00	0,00	0,00	0,00
2021.06.4514 4	SUBV PCPI 2019-20	0,00	0,00	0,00	0,00	0,00	0,00	0,00
2021.06.4514 5	SUBV INAEM FONDOS FORMACION REACT	0,00	0,00	29.952,00	29.952,00	0,00	11.980,80	17.971,20
2021.06.4900 5	ERASMUS+, ZADY 2018 046992	0,00	0,00	29.304,00	29.304,00	0,00	29.304,00	0,00
2021.06.4901 0	ERASMUS + 2019, KA 116-062548	0,00	0,00	0,00	0,00	0,00	0,00	0,00
2021.06.4901 5	DEVOL ERASMUS 2018 046992	0,00	0,00	54.767,00	54.767,00	0,00	0,00	54.767,00
2021.06.7030 0	APORTACION CAPITAL ATTO ZGZA. EQUIPAMIENTO E INVERSIONES	0,00	0,00	0,00	0,00	0,00	0,00	0,00

 Zaragoza DINÁMICA		I.M.E.F.E.Z						
2. INFORMACIÓN SOBRE EJECUCIÓN PRESUPUESTARIA								
DEVOLUCIONES DE INGRESOS								
		<div>Ejercicio: 2021 euros Importe: A fecha: 31/12/2021</div>						
Aplicación presupuestaria	Descripción	Pendientes de Pago a 1 de enero	Modificaciones al saldo inicial y anulaciones	Reconocidas en el ejercicio	Total Devoluciones Reconocidas	Prescripciones	Pagadas en el Ejercicio	Pendientes de pago
2021.06.8300 0	Reintegros ANTICIPOS A TRABAJADORES	0,00	0,00	0,00	0,00	0,00	0,00	0,00
2021.06.8701 0	Para gastos con financiación afectada	0,00	0,00	0,00	0,00	0,00	0,00	0,00
Total Presupuesto		26.127,66	0,00	478.641,15	504.768,81	0,00	382.910,47	121.858,34

Modelo LUCODEvoluciones

Página 3 / 3

Aplicación Presupuestaria	Descripción	Compromisos Concertados			Compromisos Realizados	Compromisos Pendientes de realizar
		Incorporados de Presupuestos cerrados	En el Ejercicio	Total		
2021.06.39900	Otros ingresos diversos	0,00	0,00	0,00	0,00	0,00
2021.06.40300	Aportación Excmo. Ayuntamiento de Zaragoza	0,00	0,00	0,00	0,00	0,00
2021.06.40301	Aport Excmo Ayto. Zgza.. Plan Estratégico de Empleo y Desarrollo (Concurrencia competitiva)	0,00	0,00	0,00	0,00	0,00
2021.06.40302	Aport. Excmo. Ayto. Zgza. CONV. ECONOMIA CIRCULAR Y SOCIAL CEPYME	0,00	0,00	0,00	0,00	0,00
2021.06.40303	Aport. Excmo. Ayto. Zgza CONV UNIV SAN JORGE, APICAC. METODOLOGIA SROI	0,00	0,00	0,00	0,00	0,00
2021.06.40304	Aportación Excmo. Ayto. de Zaragoza. Centros Sociolaborales	0,00	0,00	0,00	0,00	0,00
2021.06.40305	APORT AYTO. AYUDAS INCLUSION E INSERCIÓN SOCIOLABORAL	0,00	0,00	0,00	0,00	0,00
2021.06.40306	APORT EXCMO AYTO .PLAN DE AYUDAS ECONOMIA CIRCULAR Y SOCIAL	0,00	0,00	0,00	0,00	0,00
2021.06.40307	APORT AYTO. CONVENIOS ATA/UPTA OBSERVATORIO TDOR AUTONOMO	0,00	0,00	0,00	0,00	0,00
2021.06.40309	DEVOL AYUDA PAR INCLUSION E INSERC SOCIOLABORAL	0,00	0,00	0,00	0,00	0,00
2021.06.40370	Aportac ayto conv econ circular y social FEDERACION CEPYME	0,00	0,00	0,00	0,00	0,00
2021.06.45102	SUBV PCPI EJERCICIO 2021	0,00	0,00	0,00	0,00	0,00
2021.06.45117	SUBV. INAEM FORMACION GARANTIA JUVENIL	0,00	0,00	0,00	0,00	0,00
2021.06.45119	SUBV. INAEM FORMACION OCUPADOS	0,00	0,00	0,00	0,00	0,00

Aplicación Presupuestaria	Descripción	Compromisos Concertados			Compromisos Realizados	Compromisos Pendientes de realizar
		Incorporados de Presupuestos cerrados	En el Ejercicio	Total		
2021.06.45120	SUB. INAEM FORM PERS DESEMPLEADO	0,00	0,00	0,00	0,00	0,00
2021.06.45122	SUBV. INAEM T.E RICARDO MAGDALENA	0,00	0,00	0,00	0,00	0,00
2021.06.45125	SUBV DESEMPLEADOS FIP 2019 20	0,00	0,00	0,00	0,00	0,00
2021.06.45127	SUBV. INAEM. T.E. REFORESTA ZARAGOZA	0,00	0,00	0,00	0,00	0,00
2021.06.45128	SUBV INAEM E.T IMPRESIONA ZARAGOZA	0,00	0,00	0,00	0,00	0,00
2021.06.45129	SUBV INAEM T.E RICARDO MAGDALENA II	0,00	0,00	0,00	0,00	0,00
2021.06.45142	SUBV INAEM PROGRAMA EXPERIMENTAL JOVENES (PEJ)	0,00	0,00	0,00	0,00	0,00
2021.06.45143	SUBV CONSEJ EDUC DGA AULAS EXTERNAS	0,00	0,00	0,00	0,00	0,00
2021.06.45144	SUBV PCPI 2019-20	0,00	0,00	0,00	0,00	0,00
2021.06.45145	SUBV INAEM FONDOS FORMACION REACT	0,00	0,00	0,00	0,00	0,00
2021.06.49005	ERASMUS+, ZADY 2018 046992	0,00	0,00	0,00	0,00	0,00
2021.06.49010	ERASMUS + 2019, KA 116-062548	0,00	0,00	0,00	0,00	0,00
2021.06.49015	DEVOL ERASMUS 2018 046992	0,00	0,00	0,00	0,00	0,00
2021.06.70300	APORTACION CAPITAL AYTO ZGZA. EQUIPAMIENTO E INVERSIONES	0,00	0,00	0,00	0,00	0,00
2021.06.83000	Reintegros ANTICIPOS A TRABAJADORES	0,00	0,00	0,00	0,00	0,00
2021.06.87010	Para gastos con financiación afectada	0,00	0,00	0,00	0,00	0,00
Total		0,00	0,00	0,00	0,00	0,00

OPERACIONES EJERCICIOS CERRADOS.



EJERCICIOS CERRADOS
OBLIGACIONES DE PRESUPUESTOS CERRADOS

Ejercicio: 2021
Importe: euros
A fecha: 31/12/2021

Aplicación Presupuestaria	Descripción	Obligaciones Pendientes de pago 1 de enero	Modificaciones saldo inicial y anulaciones	Total Obligaciones	Prescripciones	Pagos realizados	Obligaciones Pendientes de pago
2019.06.2411.48005	Subv. Emprendedores e Innovación Social	2.187,46	0,00	2.187,46	0,00	2.187,46	0,00
2020.06.2318.22794	Total Ejercicio 2019	2.187,46	0,00	2.187,46	0,00	2.187,46	0,00
2020.06.2318.48002	GASTOS DE FORMACION PARA AWS (AMAZON WEB SERVICE)	18.430,00	0,00	18.430,00	0,00	18.430,00	0,00
2020.06.2318.48003	Ayudas Inclusión e Inserción Sociolaboral	116.000,02	-15.475,85	100.524,17	0,00	100.524,17	0,00
2020.06.2318.48005	Convenio Fundación Picaral . Inclusión e Inserción Sociolaboral Servicios Sociales	22.000,00	0,00	22.000,00	0,00	22.000,00	0,00
2020.06.2411.13000	CONVENIO ECOS DINAMIZACION DE COIMERCIO LOCAL	14.000,00	0,00	14.000,00	0,00	14.000,00	0,00
2020.06.2411.16000	Retribuciones básicas	8.000,00	0,00	8.000,00	0,00	0,00	8.000,00
2020.06.2411.16022	Seguridad Social	65.304,60	-1.542,62	63.761,98	0,00	63.761,98	0,00
2020.06.2411.16205	SEG. SOC T.E RICARDO MAGDALENA	3.290,48	0,00	3.290,48	0,00	3.290,48	0,00
2020.06.2411.22618	Seguros	10.000,00	-1.867,56	8.132,44	0,00	0,00	8.132,44
2020.06.2411.22620	GASTOS DE FUNCIONAMIENTO FORMACION	378,00	0,00	378,00	0,00	378,00	0,00
2020.06.2411.22622	GASTOS MANT CURSOS FIP SUBVENCIONADOS	1.062,32	0,00	1.062,32	0,00	1.062,32	0,00
2020.06.2411.22699	GTOS FUNCIONAMIENTO T.E RICARDO MAGDALENA	650,47	0,00	650,47	0,00	650,47	0,00
2020.06.2411.22795	GASTOS DE FUNCIONAMIENTO	21.938,84	0,00	21.938,84	0,00	21.938,84	0,00
2020.06.2411.24942	AULAS TALLER 2019 20	3.794,02	0,00	3.794,02	0,00	3.794,02	0,00
2020.06.2411.48007	GASTOS PROGR EXP JOVENES (PEJ)	3.452,00	0,00	3.452,00	0,00	3.452,00	0,00
2020.06.2411.48008	Convenio Acciones fomento a la empleabilidad CEOE	2.400,00	0,00	2.400,00	0,00	2.400,00	0,00
2020.06.2411.48009	Convenio Acciones fomento a la empleabilidad CEPYME	2.400,00	0,00	2.400,00	0,00	2.400,00	0,00
2020.06.2411.48010	Convenio Acciones fomento a la empleabilidad UGT	2.400,00	0,00	2.400,00	0,00	2.400,00	0,00
2020.06.2411.48011	Convenio Acciones fomento a la empleabilidad CC.OO	2.400,00	0,00	2.400,00	0,00	2.400,00	0,00
	CONVENIO CEOE. Plan Estratégico. Empleo y Desarrollo	12.500,00	0,00	12.500,00	0,00	12.500,00	0,00

EJERCICIOS CERRADOS
OBLIGACIONES DE PRESUPUESTOS CERRADOS

Ejercicio: 2021
 Importe: euros
 A fecha: 31/12/2021

Aplicación Presupuestaria	Descripción	Obligaciones Pendientes de pago 1 de enero	Modificaciones saldo inicial y anulaciones	Total Obligaciones	Prescripciones	Pagos realizados	Obligaciones Pendientes de pago
2020.06.2411.48012	CONVENIO CEPYME. Plan Estratégico. Empleo y Desarrollo	12.500,00	0,00	12.500,00	0,00	12.500,00	0,00
2020.06.2411.48013	CONVENIO UGT. Plan Estratégico. Empleo y Desarrollo	12.500,00	0,00	12.500,00	0,00	12.500,00	0,00
2020.06.2411.48014	CONVENIO CC.OO. Plan Estratégico. Empleo y Desarrollo	12.500,00	0,00	12.500,00	0,00	12.500,00	0,00
2020.06.2411.48015	Convenio UPTA. Observatorio. Trabajador Autónomo	2.400,00	0,00	2.400,00	0,00	2.400,00	0,00
2020.06.2411.48016	Convenio ATA. Observatorio. Trabajador Autónomo	2.400,00	0,00	2.400,00	0,00	2.400,00	0,00
2020.06.2411.62800	Obras,Equipamiento y Adecuación Instalaciones	50.797,57	0,00	50.797,57	0,00	50.797,57	0,00
	Total Ejercicio 2020	403.498,32	-18.886,03	384.612,29	0,00	368.479,85	16.132,44
	Total	405.685,78	-18.886,03	386.799,75	0,00	370.667,31	16.132,44



**Zaragoza
DINÁMICA**

I.M.E.F.E.Z

EJERCICIOS CERRADOS PRESUPUESTO DE INGRESOS

Ejercicio: 2021
Importe: euros
A fecha: 31/12/2021

2 DERECHOS A COBRAR DE PRESUPUESTOS CERRADOS

a). DERECHOS PENDIENTES DE COBRO TOTALES

Aplicación Presupuestaria	Descripción	Derechos pendientes de cobro a 1 de enero	Modificaciones saldo inicial	Derechos Anulados	Derechos cancelados	Recaudación	Derechos pendientes de cobro
2018.06.39900	Otros ingresos diversos	2.708,00	0,00	0,00	0,00	0,00	2.708,00
2018.06.49005	ERASMUS+, ZADY 2018 046992	29.304,00	0,00	0,00	0,00	29.304,00	0,00
	Total ejercicio 2018	32.012,00	0,00	0,00	0,00	29.304,00	2.708,00
2019.06.45118	SUBV INAEM DESEMPLEADOS 2018-2019	103.516,20	0,00	0,00	0,00	86.181,68	17.334,52
2019.06.45125	SUBV DESEMPLEADOS FIP 2019 20	85.191,28	0,00	0,00	0,00	77.932,67	7.258,61
2019.06.49010	ERASMUS + 2019, KA 116-062548	10.980,20	0,00	0,00	0,00	0,00	10.980,20
	Total ejercicio 2019	199.687,68	0,00	0,00	0,00	164.114,35	35.573,33
2020.06.40300	Aportación Ayuntamiento de Zaragoza	894.296,00	0,00	0,00	0,00	894.296,00	0,00
2020.06.40301	Aport Excmo Ayto. Zgza.. Plan Estratégico de Empleo y Desarrollo	48.000,00	0,00	0,00	0,00	48.000,00	0,00
2020.06.40302	Aport. Excmo. Ayto. Zgza. Ayudas Inclusión e Inserción Sociolaboral.	580.000,00	0,00	0,00	0,00	580.000,00	0,00
2020.06.40303	Aport. Excmo. Ayto . Zgza.Conv. Fundac. Picarral. Inclusión e Inserción Sociolaboral.	110.000,00	0,00	0,00	0,00	110.000,00	0,00
2020.06.40305	APORT AYTO . CONVENIO ECOS DINAMIZACION DEL COMERCIO LOCAL	30.000,00	0,00	0,00	0,00	30.000,00	0,00
2020.06.40307	APORT AYTO. CONVENIOS ATA/UPTA OBSERVATORIO TDOR AUTONOMO	24.000,00	0,00	0,00	0,00	24.000,00	0,00
2020.06.45122	SUBV. INAEM T.E RICARDO MAGDALENA	53.537,70	0,00	0,00	0,00	31.281,27	22.256,43
2020.06.45142	SUBV INAEM PROGRAMA EXPERIMENTAL JOVENES (PEJ)	22.868,07	0,00	0,00	0,00	22.868,07	0,00
2020.06.49010	ERASMUS + 2019, KA 116-062548	26.586,40	0,00	0,00	0,00	0,00	26.586,40
2020.06.70300	APORTACION CAPITAL AYTO ZGZA. EQUIPAMIENTO E INVERSIONES	50.000,00	0,00	0,00	0,00	50.000,00	0,00
	Total ejercicio 2020	1.839.288,17	0,00	0,00	0,00	1.790.445,34	48.842,83
	TOTAL	2.070.987,85	0,00	0,00	0,00	1.983.863,69	87.124,16



**EJERCICIOS CERRADOS
PRESUPUESTO DE INGRESOS**

Ejercicio: 2021
Importe: euros
A fecha: 31/12/2021

2 DERECHOS A COBRAR DE PRESUPUESTOS CERRADOS

b). DERECHOS ANULADOS

Aplicación Presupuestaria	Descripción	Anulación de Liquidaciones	Aplazamiento y Fraccionamiento	Total Derechos Anulados
2018.06.39900	Otros ingresos diversos	0,00	0,00	0,00
2018.06.49005	ERASMUS+, ZADY 2018 046992	0,00	0,00	0,00
2019.06.45118	Total ejercicio 2018	0,00	0,00	0,00
2019.06.45125	SUBV INAEM DESEMPLEADOS 2018-2019	0,00	0,00	0,00
2019.06.45125	SUBV DESEMPLEADOS FIP 2019 20	0,00	0,00	0,00
2019.06.49010	ERASMUS + 2019, KA 116-062548	0,00	0,00	0,00
2020.06.40300	Total ejercicio 2019	0,00	0,00	0,00
2020.06.40301	Aportación Ayuntamiento de Zaragoza	0,00	0,00	0,00
2020.06.40302	Aport. Excmo Ayto. Zgza.. Plan Estratégico de Empleo y Desarrollo	0,00	0,00	0,00
2020.06.40303	Aport. Excmo. Ayto. Zgza. Ayudas Inclusión e Inserción Sociolaboral.	0,00	0,00	0,00
2020.06.40305	Aport. Excmo. Ayto. Zgza.Conv. Fundac. Picarral. Inclusión e Inserción Sociolaboral.	0,00	0,00	0,00
2020.06.40307	APORT AYTO . CONVENIO ECOS DINAMIZACION DEL COMERCIO LOCAL	0,00	0,00	0,00
2020.06.45122	APORT AYTO. CONVENIOS ATA/UPTA OBSERVATORIO TDOR AUTONOMO	0,00	0,00	0,00
2020.06.45142	SUBV. INAEM T.E RICARDO MAGDALENA	0,00	0,00	0,00
2020.06.49010	SUBV INAEM PROGRAMA EXPERIMENTAL JOVENES (PEJ)	0,00	0,00	0,00
2020.06.70300	ERASMUS + 2019, KA 116-062548	0,00	0,00	0,00
	APORTACION CAPITAL AYTO ZGZA. EQUIPAMIENTO E INVERSIONES	0,00	0,00	0,00
	Total ejercicio 2020	0,00	0,00	0,00
	TOTAL	0,00	0,00	0,00



**EJERCICIOS CERRADOS
PRESUPUESTO DE INGRESOS**

2 DERECHOS A COBRAR DE PRESUPUESTOS CERRADOS

c). DERECHOS CANCELADOS

Ejercicio: 2021
Importe: euros
A fecha: 31/12/2021

Aplicación Presupuestaria	Descripción	Cobros en especie	Insolvencias	Prescripciones	Otras Causas	Total Derechos cancelados
2018.06.39900	Otros ingresos diversos	0,00	0,00	0,00	0,00	0,00
2018.06.49005	ERASMUS+, ZADY 2018 046992	0,00	0,00	0,00	0,00	0,00
2019.06.45118	Total ejercicio 2018	0,00	0,00	0,00	0,00	0,00
2019.06.45125	SUBV INAEM DESEMPLEADOS 2018-2019	0,00	0,00	0,00	0,00	0,00
2019.06.49010	SUBV DESEMPLEADOS FIP 2019 20	0,00	0,00	0,00	0,00	0,00
	ERASMUS + 2019, KA 116-062548	0,00	0,00	0,00	0,00	0,00
2020.06.40300	Total ejercicio 2019	0,00	0,00	0,00	0,00	0,00
2020.06.40301	Aportación Ayuntamiento de Zaragoza	0,00	0,00	0,00	0,00	0,00
2020.06.40302	Aport. Excmo Ayto. Zgza.. Plan Estratégico de Empleo y Desarrollo	0,00	0,00	0,00	0,00	0,00
2020.06.40303	Aport. Excmo. Ayto. Zgza. Ayudas Inclusión e Inserción Sociolaboral.	0,00	0,00	0,00	0,00	0,00
	Aport. Excmo. Ayto. Zgza.Conv. Fundac. Picarral. Inclusión e Inserción Sociolaboral.	0,00	0,00	0,00	0,00	0,00
2020.06.40305	APORT AYTO . CONVENIO ECOS DINAMIZACION DEL COMERCIO LOCAL	0,00	0,00	0,00	0,00	0,00
2020.06.40307	APORT AYTO. CONVENIOS ATA/UPTA OBSERVATORIO TDOR AUTONOMO	0,00	0,00	0,00	0,00	0,00
2020.06.45122	SUBV. INAEM T.E RICARDO MAGDALENA	0,00	0,00	0,00	0,00	0,00
2020.06.45142	SUBV INAEM PROGRAMA EXPERIMENTAL JOVENES (PEJ)	0,00	0,00	0,00	0,00	0,00
2020.06.49010	ERASMUS + 2019, KA 116-062548	0,00	0,00	0,00	0,00	0,00
2020.06.70300	APORTACION CAPITAL AYTO ZGZA. EQUIPAMIENTO E INVERSIONES	0,00	0,00	0,00	0,00	0,00
	Total ejercicio 2020	0,00	0,00	0,00	0,00	0,00
	TOTAL	0,00	0,00	0,00	0,00	0,00



EJERCICIOS CERRADOS

Ejercicio: 2021
Importe: euros
A fecha: 31/12/2021

3. VARIACIÓN DE RESULTADOS PRESUPUESTARIOS DE EJERCICIOS ANTERIORES

	Total Variación derechos	Total Variación obligaciones	Variación de Resultados presupuestarios de ejercicios anteriores
a). Operaciones corrientes	0,00	-18.886,03	18.886,03
b). Operaciones de capital	0,00	0,00	0,00
1. TOTAL VARIACIÓN OPERACIONES NO FINANCIERAS (a+b)	0,00	-18.886,03	18.886,03
c). Activos financieros	0,00	0,00	0,00
d). Pasivos financieros	0,00	0,00	0,00
2. TOTAL VARIACIÓN OPERACIONES FINANCIERAS (c+d)	0,00	0,00	0,00
Total(1+2)	0,00	-18.886,03	18.886,03

EJECUCIÓN PROYECTOS DE GASTOS.



Ejecución de Proyectos de Gasto

Ejercicio: 2021
Importe: Euros
A fecha: 31/12/2021

1. RESUMEN DE EJECUCIÓN

Código Proyecto	Denominación	Año de inicio	Duración	Gasto Previsto	Gasto comprometido	Obligaciones reconocidas			Gasto pendiente de realizar	Financiación afectada
						A 1 de enero	En el ejercicio	Total		
2018/0014	ERASMUS +, ZADY 2018 046992	2018	4	59.413,77	59.413,77	59.413,77	0,00	59.413,77	0,00	62.449,00
2019/0023	SUBVENC ERASMUS PLUS 2019	2019	4	54.901,00	47.487,32	4.539,20	42.948,12	47.487,32	7.413,68	54.901,00
2019/0025	DESDEMPLEADOS PLAN FIP 2019	2019	4	279.773,53	279.773,53	279.773,53	0,00	279.773,53	0,00	278.802,48
2020/0010	20 SUBVENCIONADOS SUBV INAE M T.E RICARDO MAGDALENA	2020	2	858.485,79	868.703,57	781.338,47	77.147,32	858.485,79	0,00	840.026,96
2020/0011	PROGRAMA EXPERIMENTAL PARA JOVENES	2020	2	43.618,84	43.618,84	43.618,84	0,00	43.618,84	0,00	39.919,65
2020/0013	INVERSIONES 2020	2020	2	281.246,68	281.246,68	149.931,66	131.315,02	281.246,68	0,00	280.000,00
2020/0015	CONVENIO ECOS DINAMIZACION COMERCIO LOCAL 2020	2020	2	70.000,00	70.000,00	70.000,00	0,00	70.000,00	0,00	70.000,00
2020/0016	CONVENIO PLAN ESTRATEGICO DE FOMENTO AL EMPLEO	2020	2	250.000,00	250.000,00	250.000,00	0,00	250.000,00	0,00	250.000,00
2020/0017	AYUDAS PARA LA INCLUSION E INSERTION SOCIOLABORAL	2020	2	564.524,15	580.000,00	580.000,00	-15.475,85	564.524,15	0,00	595.475,85
2020/0019	FORMACION AWS AMAZON WEB SERVICE	2020	2	35.103,80	67.448,80	18.430,00	16.673,80	35.103,80	0,00	16.673,80
2020/0020	PICARRRAL AYUDAS INCLUSION E INSERTION	2020	1	110.000,00	110.000,00	110.000,00	0,00	110.000,00	0,00	110.000,00
2020/0023	ACCIONES FOMENTO A LA EMPLEABILIDAD	2020	1	48.000,00	48.000,00	48.000,00	0,00	48.000,00	0,00	48.000,00
2020/0024	FORMACION FPE CURSO 2020- 2021	2020	3	1.239.792,01	1.241.334,63	573.324,28	666.467,73	1.239.792,01	0,00	1.237.911,28
2020/0025	SUBV ERASMUS+ 2020-1-ES01- KA116-078187	2020	3	132.932,00	13.041,31	0,00	13.041,31	13.041,31	119.890,69	132.932,00
2020/0026	CONVENIOS ATA Y UPTA	2020	2	24.000,00	24.000,00	24.000,00	0,00	24.000,00	0,00	24.000,00
2021/0001	ORIENTACION E INSERTION 2021	2021	1	514.743,86	514.743,86	0,00	514.743,86	514.743,86	0,00	490.000,00
2021/0002	PROMOCION Y DESARROLLO	2021	1	166.336,23	166.336,23	0,00	166.336,23	166.336,23	0,00	157.000,00
2021/0003	PROYECTO ADMINISTRACION STAFF FORMACION	2021	1	169.095,26	169.095,26	0,00	169.095,26	169.095,26	0,00	165.000,00
2021/0004	GERENCIA 2021	2021	1	837.810,52	853.697,17	0,00	837.810,52	837.810,52	0,00	835.000,00



**Zaragoza
DINÁMICA**

I.M.E.F.E.Z

Ejecución de Proyectos de Gasto

Ejercicio: 2021
Importe: Euros
A fecha: 31/12/2021

1. RESUMEN DE EJECUCIÓN

Código Proyecto	Denominación	Año de inicio	Duración	Gasto Previsto	Gasto comprometido	Obligaciones reconocidas			Gasto pendiente de realizar	Financiación afectada
						A 1 de enero	En el ejercicio	Total		
2021/0005	PROYECTO CSL,S FORMACION OCUPACIONAL	2021	1	1.020.382,24	1.020.382,31	0,00	1.020.382,24	1.020.382,24	0,00	1.013.620,82
2021/0006	AULAS EXTERNAS 2021	2021	1	1.206.150,53	1.206.150,53	0,00	1.206.150,53	1.206.150,53	0,00	1.199.322,77
2021/0007	PROYECTOS PCPI EJERC 2021	2021	1	1.623.363,30	1.623.363,33	0,00	1.623.363,30	1.623.363,30	0,00	1.619.996,41
2021/0010	PYTO TORIZACION MOS	2021	1	12.728,60	0,00	0,00	0,00	0,00	12.728,60	12.728,60
2021/0011	FORMACION OCUPADOS	2021	1	71.236,45	71.163,85	0,00	71.236,45	71.236,45	0,00	71.217,86
2021/0012	FORMACION GARANTIA JUVENIL	2021	1	80.165,75	80.165,75	0,00	80.165,75	80.165,75	0,00	80.136,25
2021/0013	FORMAC PERS DESEMPLEADO	2021	1	256.737,93	256.737,93	0,00	256.737,93	256.737,93	0,00	255.969,67
2021/0014	GASTOS COVID 2021	2021	1	2.423,67	1.873,67	0,00	1.873,67	1.873,67	550,00	0,00
2021/0015	DESEMPLEADOS REACT 2021 2022	2021	2	119.416,56	73.819,92	0,00	73.819,92	73.819,92	45.596,64	145.020,00
2021/0016	PROYECTO DE FORMACION EJERCICIOS 2021 2022	2021	2	1.167.896,77	525.426,17	0,00	526.585,57	526.585,57	641.311,20	395.000,00
2021/0017	T E REFORESTAZA	2021	2	285.181,42	88.812,65	0,00	88.812,65	88.812,65	196.368,77	202.787,72
2021/0019	T.E RICARDO MAGDALENA II	2021	2	368.456,74	92.645,14	0,00	92.645,14	92.645,14	275.811,60	248.958,08
2021/0020	ET IMPRESIONA ZARAGOZA	2021	2	183.247,53	28.614,65	0,00	28.614,65	28.614,65	154.632,88	105.094,90
2021/0021	AYUDAS DE INCLUSION E INSERCIÓN SOCIOLABORAL EJ 2021	2021	2	555.439,93	555.439,93	0,00	555.439,93	555.439,93	0,00	580.000,00
2021/0022	ayudas economía circular	2021	2	180.000,00	180.000,00	0,00	180.000,00	180.000,00	0,00	200.000,00
2021/0023	PLAN ESTRATEGICO , MEJORA EMPLEABILIDAD (C.C)	2021	2	250.000,00	250.000,00	0,00	250.000,00	250.000,00	0,00	250.000,00
Total				13.122.604,86	11.742.536,80	2.992.369,75	8.675.931,05	11.668.300,80	1.454.304,06	12.067.945,10

2. ANUALIDADES PENDIENTES

Código Proyecto	Denominación	Gasto pendiente de realizar			Años sucesivos
		2022	2023	2024	
2018/0014	ERASMUS + ZADY 2018 046992	0,00	0,00	0,00	0,00
2019/0023	SUBVENC ERASMUS PLUS 2019	7.413,68	0,00	0,00	0,00
2019/0025	DESDEMPLEADOS PLAN FIP 2019 20 SUBVENCIONADOS	0,00	0,00	0,00	0,00
2020/0010	SUBV INAEM T.E RICARDO MAGDALENA	0,00	0,00	0,00	0,00
2020/0011	PROGRAMA EXPERIMENTAL PARA JOVENES	0,00	0,00	0,00	0,00
2020/0013	INVERSIONES 2020	0,00	0,00	0,00	0,00
2020/0015	CONVENIO ECOS DINAMIZACION COMERCIO LOCAL 2020	0,00	0,00	0,00	0,00
2020/0016	CONVENIO PLAN ESTRATEGICO DE FOMENTO AL EMPLEO	0,00	0,00	0,00	0,00
2020/0017	AYUDAS PARA LA INCLUSION E INSERCCION SOCIOLABORAL	0,00	0,00	0,00	0,00
2020/0019	FORMACION AWS AMAZON WEB SERVICE	0,00	0,00	0,00	0,00
2020/0020	PICARRRAL AYUDAS INCLUSION E INSERCCION	0,00	0,00	0,00	0,00
2020/0023	ACCIONES FOMENTO A LA EMPLEABILIDAD	0,00	0,00	0,00	0,00
2020/0024	FORMACION FPE CURSO 2020-2021	0,00	0,00	0,00	0,00
2020/0025	SUBV ERASMUS+ 2020-1-ES01-KA116-078187	119.890,69	0,00	0,00	0,00
2020/0026	CONVENIOS ATA Y UPTA	0,00	0,00	0,00	0,00
2021/0001	ORIENTACION E INSERCCION 2021	0,00	0,00	0,00	0,00
2021/0002	PROMOCION Y DESARROLLO	0,00	0,00	0,00	0,00
2021/0003	PROYECTO ADMINISTRACION STAFF FORMACION	0,00	0,00	0,00	0,00
2021/0004	GERENCIA 2021	0,00	0,00	0,00	0,00
2021/0005	PROYECTO CSL,S FORMACION OCUPACIONAL	0,00	0,00	0,00	0,00
2021/0006	AULAS EXTERNAS 2021	0,00	0,00	0,00	0,00
2021/0007	PROYECTOS PCPI EJERC 2021	0,00	0,00	0,00	0,00
2021/0010	PYTO TORIZACION MOS	12.728,60	0,00	0,00	0,00
2021/0011	FORMACION OCUPADOS	0,00	0,00	0,00	0,00
2021/0012	FORMACION GARANTIA JUVENIL	0,00	0,00	0,00	0,00
2021/0013	FORMAC PERS DESEMPLEADO	0,00	0,00	0,00	0,00
2021/0014	GASTOS COVID 2021	550,00	0,00	0,00	0,00

2. ANUALIDADES PENDIENTES

Código Proyecto	Denominación	Gasto pendiente de realizar			Años sucesivos
		2022	2023	2024	
2021/0015	DESEMPLEADOS REACT 2021 2022	45.596,64	0,00	0,00	0,00
2021/0016	PROYECTO DE FORMACION EJERCICIOS 2021 2022	641.311,20	0,00	0,00	0,00
2021/0017	T E REFORESTAZA	196.368,77	0,00	0,00	0,00
2021/0019	T.E RICARDO MAGDALENA II	275.811,60	0,00	0,00	0,00
2021/0020	ET IMPRESIONA ZARAGOZA	154.632,88	0,00	0,00	0,00
2021/0021	AYUDAS DE INCLUSION E INSERCIION SOCIO LABORAL EJ 2021	0,00	0,00	0,00	0,00
2021/0022	ayudas economia circular	0,00	0,00	0,00	0,00
2021/0023	PLAN ESTRATEGICO , MEJORA EMPLEABILIDAD (C.C)	0,00	0,00	0,00	0,00
Total		1.454.304,06	0,00	0,00	0,00

GASTOS CON FINANCIACIÓN AFECTADA.



Desviaciones de financiación por agente financiador

Código de Gasto	Descripción	Agente financiador		Coeficiente de financiación	Desviaciones del ejercicio		Desviaciones Acumuladas	
		Tercero	Aplicación Presupuestaria		Positivas	Negativas	Positivas	Negativas
2018/0014	ERASMUS +, ZADY 2018 046992	MINISTERIO DE EDUCACION, CULTURA Y DEPORTES	2021.06.49005	1,97287598	0,00	29.304,00	0,00	0,00
2019/0023	SUBVENC ERASMUS PLUS 2019	SERVICIO ESPAÑOL PARA LA INTERNACIONALIZACION DE LA EDUCACION	2021.06.49010	1,000000000	0,00	42.948,12	7.413,68	0,00
2019/0025	DESDEMPLEADOS PLAN FIP 2019 20 SUBVENCIONADOS	INAEM	2021.06.45125	0,97329608	0,00	72.349,62	0,00	0,00
2020/0010	SUBV INAEM T.E RICARDO MAGDALENA	INAEM	2021.06.45122	0,62362938	0,00	48.111,34	0,00	0,00
2020/0011	PROGRAMA EXPERIMENTAL PARA JOVENES	INAEM	2021.06.45142	0,91519284	0,00	5.816,50	0,00	0,00
2020/0013	INVERSIONES 2020	EXCMO. AYUNTAMIENTO DE ZARAGOZA	2021.06.70300	0,67556353	0,00	48.711,64	0,00	0,00
2020/0015	CONVENIO ECOS DINAMIZACION COMERCIO LOCAL 2020	EXCMO. AYUNTAMIENTO DE ZARAGOZA	2021.06.40305	1,000000000	0,00	0,00	0,00	0,00
2020/0016	CONVENIO PLAN ESTRATEGICO DE FOMENTO AL EMPLEO	EXCMO. AYUNTAMIENTO DE ZARAGOZA		1,000000000	0,00	0,00	0,00	0,00
2020/0017	AYUDAS PARA LA INCLUSION E INSERCCION SOCIOLABORAL	EXCMO. AYUNTAMIENTO DE ZARAGOZA	2021.06.40302	1,02741397	15.900,10	0,00	0,00	0,00
2020/0020	PICARRRAL AYUDAS INCLUSION E INSERCCION	EXCMO. AYUNTAMIENTO DE ZARAGOZA	2021.06.40303	1,000000000	0,00	0,00	0,00	0,00
2020/0023	ACCIONES FOMENTO A LA EMPLEABILIDAD	EXCMO. AYUNTAMIENTO DE ZARAGOZA		1,000000000	0,00	0,00	0,00	0,00
2020/0010	SUBV INAEM T.E RICARDO MAGDALENA	EXCMO. AYUNTAMIENTO DE ZARAGOZA	2021.06.40300	0,27956199	0,00	21.567,46	0,00	0,00
2020/0024	FORMACION FPE CURSO 2020-2021	EXCMO. AYUNTAMIENTO DE ZARAGOZA	2021.06.40300	0,57099197	0,00	380.547,72	0,00	0,00
2020/0025	SUBV ERASMUS+ 2020-1-ES01-KA116-078187	SERVICIO ESPAÑOL PARA LA INTERNACIONALIZACION DE LA EDUCACION	2021.06.49010	1,000000000	0,00	13.041,31	119.890,69	0,00
2020/0026	CONVENIOS ATA Y UPTA	EXCMO. AYUNTAMIENTO DE ZARAGOZA	2021.06.40307	1,000000000	0,00	0,00	0,00	0,00
2020/0010	SUBV INAEM T.E RICARDO MAGDALENA	EXCMO. AYUNTAMIENTO DE ZARAGOZA	2021.06.40300	0,07530701	0,00	5.809,73	0,00	0,00
2021/0001	ORIENTACION E INSERCCION 2021	EXCMO. AYUNTAMIENTO DE ZARAGOZA	2021.06.40300	0,95192976	0,00	0,00	0,00	0,00



Desviaciones de financiación por agente financiador

Código de Gasto	Descripción	Agente financiador		Coeficiente de financiación	Desviaciones del ejercicio		Desviaciones Acumuladas	
		Tercero	Aplicación Presupuestaria		Positivas	Negativas	Positivas	Negativas
2021/0002	PROMOCION Y DESARROLLO	EXCMO. AYUNTAMIENTO DE ZARAGOZA	2021.06.40300	0,94387134	0,00	0,00	0,00	0,00
2021/0003	PROYECTO ADMINISTRACION STAFF FORMACION	EXCMO. AYUNTAMIENTO DE ZARAGOZA	2021.06.40300	0,56181350	0,00	0,00	0,00	0,00
2021/0004	GERENCIA 2021	EXCMO. AYUNTAMIENTO DE ZARAGOZA	2021.06.40300	0,99664540	0,00	0,00	0,00	0,00
2021/0007	PROYECTOS PCPI EJERC 2021	CONSEJERIA DE EDUCACION GOB ARAGON	2021.06.45102	0,24024197	0,00	0,00	0,00	0,00
2021/0006	AULAS EXTERNAS 2021	EXCMO. AYUNTAMIENTO DE ZARAGOZA	2021.06.40304	0,99433921	0,00	0,00	0,00	0,00
2021/0005	PROYECTO CSL'S FORMACION OCUPACIONAL	EXCMO. AYUNTAMIENTO DE ZARAGOZA	2021.06.40304	0,99337364	0,00	0,00	0,00	0,00
2021/0007	PROYECTOS PCPI EJERC 2021	EXCMO. AYUNTAMIENTO DE ZARAGOZA	2021.06.40304	0,75768401	0,00	0,00	0,00	0,00
2021/0003	PROYECTO ADMINISTRACION STAFF FORMACION	EXCMO. AYUNTAMIENTO DE ZARAGOZA	2021.06.40300	0,41396784	0,00	0,00	0,00	0,00
2021/0011	FORMACION OCUPADOS	INAEI	2021.06.45119	0,97727863	0,00	0,00	0,00	0,00
2021/0012	FORMACION GARANTIA JUVENIL	INAEI	2021.06.45117	0,89985945	0,00	0,00	0,00	0,00
2021/0013	FORMAC PERS DESEMPLEADO	INAEI	2021.06.45120	0,78005486	0,00	0,00	0,00	0,00
2020/0024	FORMACION FPE CURSO 2020-2021	EXCMO. AYUNTAMIENTO DE ZARAGOZA	2021.06.40300	0,42749106	245.091,00	0,00	0,00	0,00
2021/0017	T E REFORESTAZA	INAEI	2021.06.45127	0,58835432	115.534,41	0,00	115.534,41	0,00
2021/0019	T.E RICARDO MAGDALENA II	INAEI	2021.06.45129	0,55354688	152.674,65	0,00	152.674,65	0,00
2021/0020	ET IMPRESIONA ZARAGOZA	INAEI	2021.06.45128	0,47528553	73.494,77	0,00	73.494,77	0,00
2020/0017	AYUDAS PARA LA INCLUSION E INSERCCION SOCIO LABORAL	EXCMO. AYUNTAMIENTO DE ZARAGOZA	2021.06.40309	0,02741397	424,25	0,00	0,00	15.475,85
2021/0016	PROYECTO DE FORMACION EJERCICIOS 2021 2022	EXCMO. AYUNTAMIENTO DE ZARAGOZA	2021.06.40300	0,26971562	172.971,65	0,00	172.971,65	0,00
2021/0021	AYUDAS DE INCLUSION E INSERCCION SOCIO LABORAL EJ 2021	EXCMO. AYUNTAMIENTO DE ZARAGOZA	2021.06.40305	1,04421733	0,00	0,00	0,00	0,00
2021/0022	ayudas economia circular	EXCMO. AYUNTAMIENTO DE ZARAGOZA	2021.06.40306	1,11111111	0,00	0,00	0,00	0,00

Desviaciones de financiación por agente financiador

Código de Gasto	Descripción	Agente financiador		Coeficiente de financiación	Desviaciones del ejercicio		Desviaciones Acumuladas	
		Tercero	Aplicación Presupuestaria		Positivas	Negativas	Positivas	Negativas
2021/0023	PLAN ESTRATEGICO , MEJORA EMPLEABILIDAD (C.C)	EXCMO. AYUNTAMIENTO DE ZARAGOZA	2021.06.40301	1,00000000	0,00	0,00	0,00	0,00
2021/0015	DESEMPLEADOS REACT 2021 2022	INAEM	2021.06.45145	0,91880054	29.913,42	0,00	29.913,42	0,00
2021/0017	T E REFORESTAZA	EXCMO. AYUNTAMIENTO DE ZARAGOZA	2021.06.40300	0,12272889	24.100,12	0,00	24.100,12	0,00
2021/0019	T.E RICARDO MAGDALENA II	EXCMO. AYUNTAMIENTO DE ZARAGOZA	2021.06.40300	0,12213103	33.685,15	0,00	33.685,15	0,00
2021/0020	ET IMPRESIONA ZARAGOZA	EXCMO. AYUNTAMIENTO DE ZARAGOZA	2021.06.40300	0,09822779	15.189,25	0,00	15.189,25	0,00
2021/0015	DESEMPLEADOS REACT 2021 2022	EXCMO. AYUNTAMIENTO DE ZARAGOZA	2021.06.40300	0,29560389	13.478,54	0,00	13.478,54	0,00
2018/0014	ERASMUS +, ZADY 2018 046992	MINISTERIO DE EDUCACION, CULTURA Y DEPORTES	2021.06.49015	-0,92178968	0,00	0,00	54.767,00	0,00
2020/0019	FORMACION AWS AMAZON WEB SERVICE	EXCMO. AYUNTAMIENTO DE ZARAGOZA	2021.06.40300	0,47498561	8.753,98	0,00	0,00	0,00
2021/0010	PYTO TTORIZACION MOS	EXCMO. AYUNTAMIENTO DE ZARAGOZA	2021.06.40300	1,00000000	0,00	0,00	0,00	0,00
2019/0025	DESDEMPLEADOS PLAN FIP 2019 20 SUBVENCIONADOS	EXCMO. AYUNTAMIENTO DE ZARAGOZA	2021.06.40300	0,02323308	6.500,00	0,00	0,00	0,00
2020/0013	INVERSIONES 2020	EXCMO. AYUNTAMIENTO DE ZARAGOZA	2021.06.70300	0,32000378	47.978,70	0,00	0,00	0,00
2021/0013	FORMAC PERS DESEMPLEADO	EXCMO. AYUNTAMIENTO DE ZARAGOZA	2021.06.40300	0,21695275	0,00	0,00	0,00	0,00
2021/0012	FORMACION GARANTIA JUVENIL	EXCMO. AYUNTAMIENTO DE ZARAGOZA	2021.06.40300	0,10977256	0,00	0,00	0,00	0,00
2021/0011	FORMACION OCUPADOS	EXCMO. AYUNTAMIENTO DE ZARAGOZA	2021.06.40300	0,02246041	0,00	0,00	0,00	0,00
2021/0016	PROYECTO DE FORMACION EJERCICIOS 2021 2022	EXCMO. AYUNTAMIENTO DE ZARAGOZA	2021.06.40300	0,06849920	43.929,31	0,00	43.929,31	0,00
Total					999.619,30	668.207,44	857.042,64	15.475,85

18.- INDICADORES FINANCIEROS, PATRIMONIALES Y PRESUPUESTARIOS.

INDICADORES FINANCIEROS Y PATRIMONIALES.



Liquidez Inmediata

Ejercicio: **2021**

Importe: **euros**

A fecha: **31/12/2021**

Fórmula de Cálculo

$$\text{Liquidez Inmediata} = \frac{\text{Fondos Líquidos}}{\text{Pasivo Corriente}}$$

Ejercicio 2021

$$\text{Liquidez Inmediata} = \frac{3.003.265,12}{1.597.921,74} = \mathbf{187,95\%}$$

Refleja el porcentaje de deudas presupuestarias y no presupuestarias que pueden atenderse con la liquidez inmediatamente disponible

Liquidez a corto plazo

Ejercicio: **2021**

Importe: **euros**

A fecha: **31/12/2021**

Fórmula de Cálculo

$$\text{Liquidez a Corto Plazo} = \frac{\text{Fondos líquidos} + \text{Dchos pendientes de cobro}}{\text{Pasivo Corriente}}$$

Ejercicio 2021

$$\text{Liquidez a Corto Plazo} = \frac{3.003.265,12 + 954.404,12}{1.597.921,74} = 247,68\%$$

Refleja la capacidad que tiene la entidad para atender a corto plazo sus obligaciones pendientes de pago

Liquidez general

Ejercicio: **2021**

Importe: **euros**

A fecha: **31/12/2021**

Fórmula de Cálculo

$$\text{Liquidez General} = \frac{\text{Activo Corriente}}{\text{Pasivo Corriente}}$$

Ejercicio 2021

$$\text{Liquidez General} = \frac{3.935.211,20}{1.597.921,74} = \mathbf{246,27\%}$$

Refleja en qué medida todos los elementos patrimoniales que componen el activo corriente cubren el pasivo corriente

Endeudamiento

Ejercicio: **2021**

Importe: **euros**

A fecha: **31/12/2021**

Fórmula de Cálculo

$$\text{Endeudamiento} = \frac{\text{Pasivo corriente} + \text{Pasivo no corriente}}{\text{Pasivo corriente} + \text{Pasivo no corriente} + \text{Patrimonio neto}}$$

Ejercicio 2021

$$\text{Endeudamiento} = \frac{1.597.921,74 + 210.122,68}{1.597.921,74 + 210.122,68 + 2.469.182,10} = 42,27\%$$

Representa la relación entre la totalidad del pasivo exigible (corriente y no corriente) respecto al patrimonio neto más el pasivo total de la entidad

Relación de Endeudamiento

Ejercicio: **2021**

Importe: **euros**

A fecha: **31/12/2021**

Fórmula de Cálculo

$$\text{Relación de Endeudamiento} = \frac{\text{Pasivo corriente}}{\text{Pasivo no corriente}}$$

Ejercicio 2021

$$\text{Relación de Endeudamiento} = \frac{1.597.921,74}{210.122,68} = 760,47\%$$

Representa la relación existente entre el pasivo corriente y el no corriente

Endeudamiento por habitante

Ejercicio: **2021**

Importe: **euros**

A fecha: **31/12/2021**

Fórmula de Cálculo

$$\text{Endeudamiento por Habitante} = \frac{\text{Pasivo Corriente} + \text{Pasivo No Corriente}}{\text{Número de habitantes}}$$

Ejercicio 2021

$$\text{Endeudamiento por Habitante} = \frac{1.597.921,74 + 210.122,68}{701.102} = \mathbf{2,58 \text{ euros}}$$

Distribuye la deuda total de la entidad entre el número de habitantes

Cash-Flow

Ejercicio: 2021
 Importe: euros
 A fecha: 31/12/2021

Fórmula de Cálculo

$$\text{CASH-FLOW} = \frac{\text{Pasivo no corriente} + \text{Pasivo corriente}}{\text{Flujos netos de gestión}}$$

Ejercicio 2021

$$\text{CASH-FLOW} = \frac{210.122,68 + 1.597.921,74}{2.302.164,36} = 78,54 \%$$

Refleja en qué medida los flujos netos de gestión de caja cubren el pasivo de la entidad

Período Medio de Pago (IPMP)

Ejercicio: **2021**

A fecha: **euros**

Importe: **31/12/2021**

Fórmula de Cálculo

$$\text{PMPAC} = \frac{\sum (\text{Número días período pago} \times \text{Importe pago})}{\sum \text{Importe pago}}$$

Ejercicio 2021

$$\text{PMPAC} = \frac{62.841.196,98}{4.029.247,05} = \mathbf{15,60 \text{ días}}$$

Refleja el número de días que por término medio tarda la entidad en pagar a sus acreedores comerciales derivados, en general, de la ejecución de los capítulos 2 y 6



Periodo Medio de Cobro (IPMC)

Ejercicio: **2021**

Importe: **euros**

A fecha: **31/12/2021**

Fórmula de Cálculo

$$\text{PMC} = \frac{\sum (\text{Número días período cobro} \times \text{Importe cobro})}{\sum \text{Importe cobro}}$$

Ejercicio 2021

$$\text{PMC} = \frac{0,00}{6.062,14} = \mathbf{0,00 \text{ días}}$$

Refleja el número de días que por término medio tarda la entidad en cobrar sus ingresos, es decir, en recaudar sus derechos reconocidos derivados de la ejecución de los capítulos 1 a 3 y 5, excluidos de este último capítulo los ingresos que deriven de operaciones financieras

Ratios de la cuenta del Resultado económico-patrimonial

Ejercicio: 2021
Importe: euros
A fecha: 31/12/2021

1) Estructura de los ingresos

Ingresos de gestión ordinaria (IGOR)			
Ingresos tributarios y urbanísticos / IGOR	Transferencias y subvenciones recibidas / IGOR	Ventas y prestación de servicios / IGOR	Resto ingresos de gestión ordinaria / IGOR
0,00%	99,95%	0,00%	0,05%

2) Estructura de los gastos

Gastos de gestión ordinaria (GGOR)			
Gastos de personal / GGOR	Transferencias y subvenciones concedidas / GGOR	Aprovisionamientos / GGOR	Resto gastos de gestión ordinaria / GGOR
29,91%	9,76%	29,23%	31,10%

3) Cobertura de los gastos corrientes

Fórmula de Cálculo

$$\text{Cobertura de los Gastos corrientes} = \frac{\text{Gastos de gestión ordinaria}}{\text{Ingresos de gestión ordinaria}}$$

Ejercicio 2021

$$\text{Cobertura de los Gastos corrientes} = \frac{11.489.403,29}{11.593.967,79} = 99,10\%$$

INDICADORES PRESUPUESTARIOS.

**INDICADORES PRESUPUESTO GASTO
CORRIENTE.**

EJECUCIÓN DEL PRESUPUESTO DE GASTOS

Ejercicio: **2021**
 Importe: **euros**
 A fecha: **31/12/2021**

Fórmula de Cálculo

$$\begin{array}{l} \text{Ejecución} \\ \text{del Presupuesto} \\ \text{De Gastos} \end{array} = \frac{\text{Obligaciones Reconocidas Netas}}{\text{Créditos Definitivos}}$$

Ejercicio 2021

$$\begin{array}{l} \text{Ejecución} \\ \text{del Presupuesto} \\ \text{De Gastos} \end{array} = \frac{9.015.877,70}{11.131.845,37} = 80,99 \%$$

Refleja la proporción de los créditos aprobados en el ejercicio que han dado lugar a reconocimiento de obligaciones presupuestarias

REALIZACIÓN DE PAGOS

Ejercicio: **2021**
 Importe: **euros**
 A fecha: **31/12/2021**

Fórmula de Cálculo

$$\text{Realización de Pagos} = \frac{\text{Pagos Realizados}}{\text{Obligaciones Reconocidas Netas}}$$

Ejercicio 2021

$$\text{Realización de Pagos} = \frac{7.859.789,99}{9.015.877,70} = 87,17 \%$$

Refleja la proporción de obligaciones reconocidas en el ejercicio cuyo pago ya se ha realizado al finalizar el mismo con respecto al total de obligaciones reconocidas

GASTO POR HABITANTE

Ejercicio: **2021**
 Importe: **euros**
 A fecha: **31/12/2021**

Fórmula de Cálculo

$$\text{Gasto por Habitante} = \frac{\text{Obligaciones Reconocidas Netas}}{\text{Número de Habitantes}}$$

Ejercicio 2021

$$\text{Gasto por Habitante} = \frac{9.015.877,70}{701.102} = 12,86 \text{ euros}$$

Para las entidades territoriales y sus organismos autónomos, este índice distribuye la totalidad del gasto presupuestario realizado en el ejercicio entre los habitantes de la entidad

INVERSIÓN POR HABITANTE

Ejercicio: **2021**

Importe: **euros**

A fecha: **31/12/2021**

Fórmula de Cálculo

$$\text{Inversión por Habitante} = \frac{\text{Obligaciones reconocidas netas (Capítulos 6 y 7)}}{\text{Número de Habitantes}}$$

Ejercicio 2021

$$\text{Inversión por Habitante} = \frac{131.315,02}{701.102} = 0,18 \text{ euros}$$

Para las entidades territoriales y sus organismos autónomos, este índice distribuye la totalidad del gasto presupuestario por operaciones de capital realizado en el ejercicio entre el número de habitantes de la entidad

ESFUERZO INVERSOR

Ejercicio: **2021**
 Importe: **euros**
 A fecha: **31/12/2021**

Fórmula de Cálculo

$$\text{Esfuerzo Inversor} = \frac{\text{Obligaciones Reconocidas Netas (Capítulos 6 y 7)}}{\text{Obligaciones Reconocidas Netas}}$$

Ejercicio 2021

$$\text{Esfuerzo Inversor} = \frac{131.315,02}{9.015.877,70} = 1,46 \%$$

Muestra la proporción que representan las operaciones de capital realizadas en el ejercicio en relación con la totalidad de los gastos presupuestarios realizados en el mismo

INDICADORES PRESUPUESTO INGRESO CORRIENTE.

EJECUCIÓN DEL PRESUPUESTO DE INGRESOS

Ejercicio: **2021**
 Importe: **euros**
 A fecha: **31/12/2021**

Fórmula de Cálculo

$$\text{Ejecución del Presupuesto de Ingresos} = \frac{\text{Derechos Reconocidos Netos}}{\text{Previsiones Definitivas}}$$

Ejercicio 2021

$$\text{Ejecución del Presupuesto de Ingresos} = \frac{9.342.586,02}{11.131.845,37} = 83,93 \%$$

Refleja la proporción que sobre los ingresos presupuestarios previstos suponen los ingresos presupuestarios netos, esto es, los derechos reconocidos netos

REALIZACIÓN DE COBROS

Ejercicio: **2021**

Importe: **euros**

A fecha: **31/12/2021**

Fórmula de Cálculo

$$\text{Realización de Cobros} = \frac{\text{Recaudación Neta}}{\text{Derechos Reconocidos Netos}}$$

Ejercicio 2021

$$\text{Realización de Cobros} = \frac{8.475.484,89}{9.342.586,02} = 90,72 \%$$

Refleja la proporción que suponen los cobros obtenidos en el ejercicio sobre los derechos reconocidos netos

AUTONOMÍA

Ejercicio: **2021**

Importe: **euros**

A fecha: **31/12/2021**

Fórmula de Cálculo

$$\text{Autonomía} = \frac{\text{Derechos Reconocidos Netos (Capítulos 1 a 3, 5, 6 y 8 + transferencias recibidas)}}{\text{Derechos Reconocidos Netos Totales}}$$

Ejercicio 2021

$$\text{Autonomía} = \frac{6.062,14}{9.342.586,02} = 0,06 \%$$

Muestra la proporción que representan los ingresos presupuestarios realizados en el ejercicio (excepto los derivados de subvenciones y de pasivos financieros) en relación con la totalidad de los ingresos presupuestarios realizados en el mismo

Autonomía Fiscal

Ejercicio: **2021**
 Importe: **euros**
 A fecha: **31/12/2021**

Fórmula de Cálculo

$$\text{Autonomía Fiscal} = \frac{\text{Derechos Reconocidos Netos (de los ingresos de naturaleza tributaria)}}{\text{Derechos Reconocidos Netos Totales}}$$

Ejercicio 2021

$$\text{Autonomía Fiscal} = \frac{0,00}{9.342.586,02} = 0,00 \%$$

Refleja la proporción que representan los ingresos presupuestarios de naturaleza tributaria realizados en el ejercicio en relación con la totalidad de los ingresos presupuestarios realizados en el mismo

SUPERÁVIT O DÉFICIT POR HABITANTE

Ejercicio: **2021**

Importe: **euros**

A fecha: **31/12/2021**

Fórmula de Cálculo

$$\text{Superávit o Déficit por Habitante} = \frac{\text{Resultado presupuestario ajustado}}{\text{Número de Habitantes}}$$

Ejercicio 2021

$$\text{Superávit o Déficit por Habitante} = \frac{-4.703,54}{701.102} = -0,01 \text{ euros}$$

Superávit (o déficit) por habitante en las entidades territoriales y sus organismos autónomos

**INDICADORES PRESUPUESTOS
CERRADOS.**

REALIZACIÓN DE PAGOS

Ejercicio: **2021**
 Importe: **euros**
 A fecha: **31/12/2021**

Fórmula de Cálculo

$$\text{Realización de Pagos} = \frac{\text{Pagos}}{\text{Saldo inicial de Obligaciones (\pm Modificaciones y anulaciones)}}$$

Ejercicio 2021

$$\text{Realización de Pagos} = \frac{370.667,31}{386.799,75} = 95,83 \%$$

Pone de manifiesto la proporción de pagos que se han efectuado en el ejercicio de las obligaciones pendientes de pago de presupuestos ya cerrados

REALIZACIÓN DE COBROS

Ejercicio: **2021**
 Importe: **euros**
 A fecha: **31/12/2021**

Fórmula de Cálculo

$$\text{Realización de Cobros} = \frac{\text{Cobros}}{\text{Saldo inicial de derechos (\pm Modificaciones y anulaciones)}}$$

Ejercicio 2021

$$\text{Realización de Cobros} = \frac{1.983.863,69}{2.070.987,85} = 95,79 \%$$

Pone de manifiesto la proporción de ingresos que se han efectuado en el ejercicio relativos a derechos pendientes de cobro de presupuestos ya cerrados

19.- INDICADORES DE GESTIÓN.

SECCION ORIENTACIÓN LABORAL 2021												
INDICADOR											COSTE	PERSONA ATENDIDA
ATENCIÓN												
ORIENTACIÓN						2.709		14.278	18,97%		29.210,44 €	10,78 €
EMPLEABILIDAD GRUPAL						825		591	139,59%		113.372,79 €	191,83 €
TIC						37		37	100,00%		605,00 €	16,35 €
INSCRIPCIONES						148		243	60,91%		1.620,00 €	10,95 €
TRÁMITE INSCRIPCIÓN						2.241		14.278	15,70%			
GESTIÓN EXPEDIENTE						2.241		2.241	100,00%			
OTRAS						1.128		14.278	7,90%			
FUNCIONAMIENTO GENERAL						14.278		14.278	100,00%			
						14.278		14.278	100,00%		100.908,78 €	7,07 €
DEFINICIÓN												
ATENCIÓN												
ORIENTACIÓN												
EMPLEABILIDAD GRUPAL												
TIC												
INSCRIPCIONES												
TRÁMITE INSCRIPCIÓN												
GESTIÓN EXPEDIENTE												
OTRAS												
FUNCIONAMIENTO GENERAL												

SECCION INSERCIÓN LABORAL		2021		
INDICADOR			Nº PERSONAS CON ACT /	Nº PERSONAS CON DEMANDA PORC
ATENCIÓN FASE DE INSERCIÓN VALORACIÓN DE DEMANDA LABORAL			2710	3643 74,39%
			3643	3643 100,00%
GESTIÓN OFERTAS			Nº OFERTAS CON ACCIÓN AJUSTE	Nº OFERTAS GESTIONADAS
			269	269 100,00%
			CANDIDATURAS ENVIADAS	CANDIDATURAS GESTIONADAS
			2865	6149 46,59%
			OFERTAS GESTIONADAS	OFERTAS RECIBIDAS
			269	269 100,00%
INSERCIÓNES			OFERTAS CERRADAS	OFERTAS RECIBIDAS
			241	269 75%
			PERSONAS CONTRATADAS	PERSONAS CON DEMANDA
			556	3643 15,26%
EMPRESAS			EMPRESAS CON ACTUACIÓN	EMPRESA CON ALTA
			131	131 100,00%
COSTE SECCIÓN				
	PERSONAL	288.813		
	GASTO GRNAL			
	GASTO GENERAL EJECUTADO	5.488		

INDICADOR DEL PROCESO		PERIODO ANUAL: 2021		
POMOCION EMPRESARIAL				
SUBVENCIONES	INCLUSIÓN E INSERCIÓN SOCIOLABORAL	ACCIONES ESTRATÉGICAS DE MEJORA DEL EMPLEO Y DESARROLLO	PROYECTOS QUE FAVOREZCAN LA TRANSICIÓN HACIA UNA ECONOMÍA CIRCULAR Y SOCIAL	
IMPORTE PARTIDA	580.000,00	200.000,00	250.000,00	
N.º SOLICITUDES	29	20	5	
N.º SOLICITUDES APROBADAS	27	17	5	
IMPORTE PARTIDA CONCEDIDA	580.000,00	200.000,00	250.000,00	
% CONCESIÓN	100,00 %	100,00 %	100,00 %	
IMPORTE MEDIO POR SUBVENCION	21.481,48	11.764,70	50.000,00	
N.º EMPLEOS CREADOS (si aplica)	127	16	no aplica	
IMPORTE SUBVENCION POR EMPLEO CREADO	4.566,93	12.500,00	no aplica	
EMPLEO MASCULINO	SIN CONCRETAR	SIN CONCRETAR	SIN CONCRETAR	
EMPLEO FEMENINO	SIN CONCRETAR	SIN CONCRETAR	SIN CONCRETAR	
PROYECTO POR TIPO DE SOCIEDAD	FUNDACIONES: 11 ASOCIACIONES: 7 COOPERATIVA: 1 SOC LIMITADAS: 8; 4 de ellas unipersonal;	AUTÓNOMOS: 10 SOCIEDADES LIMITADAS: 7	ASOCIACIONES: 5	
CONVENIOS	UNIVERSIDAD SAN JORGE		FEDERACIÓN DEL COMERCIO DE CEPYME	
IMPORTE	50.000,00		30.000,00	
N.º SOLICITUDES	1		1	
N.º SOLICITUDES APROBADAS	1		1	
IMPORTE PARTIDA CONCEDIDA	50.000,00		30.000,00	
IMPORTE MEDIO POR SUBVENCION	50.000,00		30.000,00	
N.º EMPLEOS CREADOS (si aplica)	no aplica		no aplica	
IMPORTE SUBVENCION POR EMPLEO CREADO	no aplica		no aplica	
EMPLEO MASCULINO	no aplica		no aplica	
EMPLEO FEMENINO	no aplica		no aplica	

RED DE CENTROS SOCIOLABORALES	CURSO 2020/2021					
CENTRO SOCIOLABORAL:	TODOS					
PROGRAMA:	TODOS					
ESPECIALIDAD:	TODAS					
INDICADORES	INDICES			PORCENTAJE		
	H	M	Total	H	M	Total
1. Participación/Ocupación de las Plazas						
1.1. N° de Plazas Ofertadas	262	157	419	62,53 %	37,47 %	100,00 %
1.2. N° de Solicitudes Recibidas	571	266	837	68,22 %	31,78 %	100,00 %
1.3. N° de Participantes iniciales	283	131	414	68,36 %	31,64 %	98,81 %
1.4. N° de Participantes Totales	307	138	445	68,99 %	31,01 %	106,21 %
1.5. Total de horas de la actividad-curso	36816,75					
1.6. Total de Horas de Todas las Plazas. (1.1.Plazas x 1.5.Horas de la actividad)	3173333,5					
2. Características de los Participantes						
2.1. Sexo: N° hombres/mujeres en la actividad, reparto porcentual	311	135	446	69,73 %	30,27 %	100,00 %
2.2. Edad: Relevancia de edades	311	135	446			
2.2.1. 14	6	1	7	85,71 %	14,29 %	1,57 %
2.2.2. 15	74	34	108	68,52 %	31,48 %	24,27 %
2.2.3. 16	54	29	83	65,06 %	34,94 %	18,65 %
2.2.4. 17	61	22	83	73,49 %	26,51 %	18,65 %
2.2.5. 18	49	16	65	75,38 %	24,62 %	14,61 %
2.2.6. 19	37	14	51	72,55 %	27,45 %	11,46 %
2.2.7. 20	15	8	23	65,22 %	34,78 %	5,17 %
2.2.8. 21	8	4	12	66,67 %	33,33 %	2,70 %
2.2.9. >21	7	7	14	50,00 %	50,00 %	3,15 %
2.3. Distrito de residencia:	308	137	445			
2.3.0. N° de jóvenes del distrito en el que está ubicado el CSL (repetir el dato puesto abajo)	61	32	93	65,59 %	34,41 %	20,90 %
2.3.1. Casco Histórico (CSL Casco Viejo)	22	13	35	62,86 %	37,14 %	7,87 %
2.3.2. Centro	25	3	28	89,29 %	10,71 %	6,29 %
2.3.3. Delicias (CSL Delicias)	57	17	74	77,03 %	22,97 %	16,63 %
2.3.4. Universidad	10	5	15	66,67 %	33,33 %	3,37 %
2.3.5. Casablanca	0	0	0	#DIV/0!	#DIV/0!	0,00 %
2.3.6. San José (CSL San José)	23	6	29	79,31 %	20,69 %	6,52 %
2.3.7. Las Fuentes (CSL Las Fuentes)	15	9	24	62,50 %	37,50 %	5,39 %
2.3.8. La Almozara (CSL Almozara)	11	5	16	68,75 %	31,25 %	3,60 %
2.3.9. Oliver-Valdefierro (CSL Oliver- CSL Valdefierro)	29	12	41	70,73 %	29,27 %	9,21 %
2.3.10. Torrero-La Paz (CSL Torrero)	23	10	33	69,70 %	30,30 %	7,42 %
2.3.11. Actur-Rey Fernando-Parque Goya (CSL Actur)	22	17	39	56,41 %	43,59 %	8,76 %
2.3.12. El Rabal (CSL Picarral - CSL La Jota)	32	12	44	72,73 %	27,27 %	9,89 %
2.3.13. Santa Isabel	2	3	5	40,00 %	60,00 %	1,12 %
2.3.14. Miralbueno	0	2	2	0,00 %	100,00 %	0,45 %
2.3.15. Valdespartera, Rosales, Arco Sur	0	2		#DIV/0!	#DIV/0!	0,00 %
2.3.16. Barrios Rurales (CSL Casetas)	17	6	23	73,91 %	26,09 %	5,17 %
2.3.17. Otros. Pueblos	20	15	35	57,14 %	42,86 %	7,87 %
2.4. Actividad del curso anterior.	285	121	406			
2.4.1. Desescolarizado / Ni estudia ni trabaja	5	15	20	25,00 %	75,00 %	4,49 %
2.4.2.1. 1º ESO	71	27	98	72,45 %	27,55 %	22,02 %
2.4.2.2. 2º ESO	28	21	49	57,14 %	42,86 %	11,01 %
2.4.2.3. 3º ESO	13	4	17	76,47 %	23,53 %	3,82 %
2.4.2.4. En Programa de Atención a la diversidad	35	14	49	71,43 %	28,57 %	11,01 %
2.4.2.5. 4º ESO	10	3	13	76,92 %	23,08 %	2,92 %
2.4.2.6. FP BÁSICA	11	5	16	68,75 %	31,25 %	3,60 %
2.4.3.1. Aula Taller en CSL	28	16	44	63,64 %	36,36 %	9,89 %
2.4.3.2. PCI en CSL	69	20	89	77,53 %	22,47 %	20,00 %

2.4.3.3.FO CSL	33	14	47	70,21 %	29,79 %	10,56 %
2.4.4. Otras actividades formativas no regladas. Especificar	24	6	30	80,00 %	20,00 %	6,74 %
2.4.5. Desempleado	0	0	0	#DIV/0!	#DIV/0!	0,00 %
2.4.6. Trabajador	2	1	3	66,67 %	33,33 %	0,67 %
2.4.7. Otras. Especificar	13	6	19	68,42 %	31,58 %	4,27 %
anterior	21	13	34	69,06 %	30,94 %	100,22 %
2.6. Convivencia:	308	138	446			
2.6.1. Familia de 1er Grado: Padre/Madre/Hnos/Hnas	215	109	324	66,36 %	33,64 %	72,81 %
2.6.2. Familia de 2º y 3er Grado: Abuelos/Tíos	11	7	18	61,11 %	38,89 %	4,04 %
2.6.3. Otra convivencia Parafamiliar	3	3	6	50,00 %	50,00 %	1,35 %
2.6.4. Unidad Familiar propia	0	2	2	0,00 %	100,00 %	0,45 %
2.6.5. Vivienda compartida.	3	5	8	37,50 %	62,50 %	1,80 %
2.6.6. Vivienda/Residencia tutelada	69	8	77	89,61 %	10,39 %	17,30 %
2.6.7. Solo/a	2	0	2	100,00 %	0,00 %	0,45 %
2.6.8. Otras	5	4	9	55,56 %	44,44 %	2,02 %
2.7. Nº jóvenes dependientes de DGA, Total, Protección, Reforma, % respecto al total.	82	20	102	80,39 %	19,61 %	22,92 %
2.7.1. Protección (M1)	63	15	78	80,77 %	19,23 %	17,53 %
2.7.2. Reforma (M2)	17	4	21	80,95 %	19,05 %	4,72 %
2.7.3. Protección y Reforma (M3)	2	1	3	66,67 %	33,33 %	0,67 %
2.8. Nº de Jóvenes Gitanos, % respecto del total	50	44	94	53,19 %	46,81 %	21,12 %
2.9.1. Nº de jóvenes españoles de origen extranjero (nacen con DNI) Total, % respecto del total	19	7	26	73,08 %	26,92 %	5,84 %
2.9.2. Nº de jóvenes de origen extranjero nacionalizados (obtienen DNI ya en España) Total, % respecto del total	16	6	22	72,73 %	27,27 %	4,94 %
2.9.3 Nº de Jóvenes extranjeros Total, % respecto del total	144	38	182	79,12 %	20,88 %	40,90 %
2.10. Jóvenes con Necesidades Específicas de Apoyo Educativo	59	48	107	55,14 %	44,86 %	24,04 %
2.10.1. Jóvenes con NN. Educativas Especiales	23	10	33	69,70 %	30,30 %	7,42 %
2.10.1.1. Discapacidad Auditiva	1	1	2	50,00 %	50,00 %	0,45 %
2.10.1.2. Discapacidad motora	0	0	0	#DIV/0!	#DIV/0!	0,00 %
2.10.1.3. Discapacidad intelectual	1	1	2	50,00 %	50,00 %	0,45 %
2.10.1.4. Discapacidad visual	0	0	0	#DIV/0!	#DIV/0!	0,00 %
2.10.1.5. Trastornos generalizados del Desarrollo	17	5	22	77,27 %	22,73 %	4,94 %
2.10.1.6. Trastornos graves de conducta/personalidad Personalidad	4	3	7	57,14 %	42,86 %	1,57 %
2.10.1.7. Plurideficiencia	0	0	0	#DIV/0!	#DIV/0!	0,00 %
2.10.2. Alumnado con Integración Tardía en el Sistema Educativo.	95	13	108	87,96 %	12,04 %	24,27 %
2.10.2.1. Alumnado con Integración Tardía en el Sistema Educativo. Con nacionalidad extranjera	87	13	100	87,00 %	13,00 %	22,47 %
2.10.2.2. Alumnado con Integración Tardía en el S.E. Con nacionalidad española	8	0	8	100,00 %	0,00 %	1,80 %
2.10.3. Trastornos del Aprendizaje y la Comunicación	39	5	44	88,64 %	11,36 %	9,89 %
2.10.3.1. Trastornos del desarrollo del Lenguaje y la comunicación	1	1	2	50,00 %	50,00 %	0,45 %
2.10.3.2. Trastornos de Aprendizaje	10	1	11	90,91 %	9,09 %	2,47 %
2.10.3.3. Desconocimiento Grave de la lengua de instrucción	28	3	31	90,32 %	9,68 %	6,97 %
2.10.4. Situación de desventaja socio-educativa	278	124	402	69,15 %	30,85 %	90,34 %
2.11. Jóvenes con Intervención Profesional Especializada	43	27	70			
2.11.1. Jóvenes en Tratamiento Psicológico	20	20	40	50,00 %	50,00 %	8,99 %
2.11.2. Jóvenes en Tratamiento Psiquiátrico	6	2	8	75,00 %	25,00 %	1,80 %
2.11.3. Jóvenes en Tratamiento Psicológico y Psiquiátrico	7	4	11	63,64 %	36,36 %	2,47 %
2.11.4. Jóvenes en Tratamiento Deshabituación Adicciones	10	1	11	90,91 %	9,09 %	2,47 %
2.12. Jóvenes de Familia con Apoyo económico o socioeducativo por Recursos Sociales	135	63	198	68,18 %	31,82 %	44,49 %
2.13. Jóvenes con consumo de drogas que altera su normal participación en la actividad Prolongada)	16	6	22	72,73 %	27,27 %	4,94 %
	27	9	36	75,00 %	25,00 %	8,09 %
3. Resultados - Aprovechamiento						
3.1. Bajas. Nº Total de Jóvenes que causan baja.	66	38	104	63,46 %	36,54 %	23,37 %
3.1.1. Abandono. Decisión Personal	35	23	58	60,34 %	39,66 %	13,03 %

3.1.2. Decisión de los Padres/Tutores/Familia	3	2	5	60,00 %	40,00 %	1,12 %
3.1.3. Decisión del Equipo Ed. CSL	4	0	4	100,00 %	0,00 %	0,90 %
3.1.4. Decisión de Menores DGA/Juez	2	0	2	100,00 %	0,00 %	0,45 %
3.1.5. Cambio de residencia fuera de la ciudad	3	0	3	100,00 %	0,00 %	0,67 %
3.1.6. Incorporación a otro curso de formación	5	7	12	41,67 %	58,33 %	2,70 %
3.1.7. Incorporación a un trabajo	9	2	11	81,82 %	18,18 %	2,47 %
3.1.8. Enfermedad prolongada	3	1	4	75,00 %	25,00 %	0,90 %
3.1.9. Otras Causas:	2	3	5	40,00 %	60,00 %	1,12 %
3.2. Nº de Jóvenes que finalizan el Programa	246	99	345	71,30 %	28,70 %	77,53 %
3.3. Participantes totales del curso por su grado de asistencia	307	137	444	69,14 %	30,86 %	99,78 %
3.3.1. Nº Jóvenes tienen asistencia 100% - 81%	194	71	265	73,21 %	26,79 %	59,55 %
3.3.2. Nº Jóvenes tienen asistencia 80% - 61%	50	18	68	73,53 %	26,47 %	15,28 %
3.3.3. Nº Jóvenes tienen asistencia 60% - 41%	28	14	42	66,67 %	33,33 %	9,44 %
3.3.4. Nº Jóvenes tienen asistencia menos 40%	35	34	69	50,72 %	49,28 %	15,51 %
3.4. Total de horas asistidas por todos los alumnos	318132,25					
3.5. Relación de horas asistidas por los alumnos (3.4.) con el máximo posible. (1.5.)	0,100251754					
3.6. Nº de Jóvenes que reciben diploma Municipal	219	84	303	72,28 %	27,72 %	68,09 %
3.7. Total de horas certificadas en diplomas a los alumnos	292593,25					
3.8. Relación de horas certificadas a los alumnos que reciben diploma (3.7.) con el máximo posible. (1.5.)	0,09220375					
3.9.1. Nº Jóvenes obtienen Certificación Académica/Profesional	109	40	149	73,15 %	26,85 %	33,48 %
3.10.1. Nº de jóvenes que se han incorporado a prácticas en empresas/FCT	107	35	142	75,35 %	24,65 %	31,91 %
3.10.2. Nº de jóvenes que han sido contratados/as durante el curso	23	14	37	62,16 %	37,84 %	8,31 %
3.11.1. Nº de Jóvenes contratados post-curso (misma especialidad)	12	2	14	85,71 %	14,29 %	3,15 %
3.11.2. Nº de Jóvenes contratados post-curso (distinta especialidad)	9	1	10	90,00 %	10,00 %	2,25 %
3.11.3. Nº de Jóvenes en Empleo No Formal/Sumergido	8	2	10	80,00 %	20,00 %	2,25 %
3.12. Expectativa de continuidad	342	143	485			
3.12.1. En el mismo Programa en CSL	19	11	30	63,33 %	36,67 %	6,74 %
3.12.2. En otro Programa PCI/FO/ESPA en CSL	44	19	63	69,84 %	30,16 %	14,16 %
3.12.3. Reintegración en S.Educativo. / E.S.O.	1	0	1	100,00 %	0,00 %	0,22 %
3.12.4. Reintegración en S.Educativo. / FP Básica	6	2	8	75,00 %	25,00 %	1,80 %
3.12.5. Reintegración en S.Educativo. F.P. / C.F. Grado Medio	7	4	11	63,64 %	36,36 %	2,47 %
3.12.6. Reintegración en S.Educativo. ESPA	6	5	11	54,55 %	45,45 %	2,47 %
3.12.7. Formación No Regda. Esc. Taller /F. Ocupacional (No CSL)	16	4	20	80,00 %	20,00 %	4,49 %
3.12.8. Búsqueda Activa de Empleo	26	20	46	56,52 %	43,48 %	10,34 %
3.12.9. Trabajo	112	44	156	71,79 %	28,21 %	35,06 %
3.12.10. Otras	22	6	28	78,57 %	21,43 %	6,29 %
3.12.11. No se sabe	83	28	111	74,77 %	25,23 %	24,94 %
4. Seguimiento a 1 año alumnado del curso anterior						
4.0. Nº de Participantes Totales año anterior	256	97	353	72,52 %	27,48 %	100,00 %
4.1. Realizan 2º Año de AT	0	5	5	0,00 %	100,00 %	1,42 %
4.2. Continúan en el mismo Programa (PCI/FO)	26	10	36	72,22 %	27,78 %	10,20 %
4.3. Continúan en otro Programa PCI/FO en CSL	32	8	40	80,00 %	20,00 %	11,33 %
4.4. Continúan en FO/ESPA en CSL	20	10	30	66,67 %	33,33 %	8,50 %
4.5. Reintegración en S.Educativo. / E.S.O.	1	0	1	100,00 %	0,00 %	0,28 %
4.6. Reintegración en S.Educativo. / FP Básica	18	7	25	72,00 %	28,00 %	7,08 %
4.7. Reintegración en S.Educativo. F.P. / C.F. Grado Medio	16	7	23	69,57 %	30,43 %	6,52 %
4.8. Reintegración en S.Educativo. ESPA	3	5	8	37,50 %	62,50 %	2,27 %
4.9. Otra formación reglada (p.ej Otro PCI)	86	42	128	67,19 %	32,81 %	36,26 %
4.10. Formación No Reglada: Escuela Taller / F.O. (no en CSL)	6	1	7	85,71 %	14,29 %	1,98 %
4.11. Otra Formación No Reglada. Especificar	8	4	12	66,67 %	33,33 %	3,40 %
4.12.1. Nº de Jóvenes contratados misma especialidad	45	25	70	64,29 %	35,71 %	19,83 %
4.12.2. Nº de Jóvenes contratados distinta especialidad	15	5	20	75,00 %	25,00 %	5,67 %
4.12.3. Nº de Jóvenes en Empleo No-formal	5	1	6	83,33 %	16,67 %	1,70 %
4.13. Desempleo en Búsqueda Activa de Empleo	37	16	53	69,81 %	30,19 %	15,01 %
4.14. Otras Situaciones No formativas y no laborales.	31	14	45	68,89 %	31,11 %	12,75 %

4.15. No se tiene Conocimiento/Contacto	35	24	59	59,32 %	40,68 %	16,71 %
5. Relación costes/utilización – aprovechamiento						
5.1. Asignación de gasto por Actividad/Coste Actividad	2696588,19					
5.2. Asignación de gasto por plaza (5.1. / nº de plazas)	6.435,77 €					
5.3. Asignación de gasto por hora (5.1. / total de horas de la activ	0,85 €					
5.4. Asignación de gasto por hora real de participante (5.1. / 3.4)	8,48 €					
5.5. Relación 5.4. / 5.3.	9,974887802					
5.6. Asignación de gasto por hora certificada (5.1. / 3.7)	9,22 €					
5.7. Relación 5.6. / 5.3.	10,84554582					

[illegible]

20.- HECHOS POSTERIORES AL CIERRE.

**21.- ACTAS DE ARQUEO DE EXISTENCIA
EN CAJA A FIN DE EJERCICIO.**

**RESUMEN SALDO CUENTAS BANCARIAS
A 31 DE DICIEMBRE DE 2021**

NÚMERO CUENTA	TÍTULO	EXISTENCIAS FINALES
--------------------------	---------------	--------------------------------

5710004	IBERCAJA, CTA. CTE. ES76.2085.5204.62.0332970992	3.003.265,12
---------	--	--------------

SALDO CUENTAS BANCARIAS A 31 DE DICIEMBRE DE 2021 3.003.265,12

I.C. de Zaragoza a 31 de diciembre de 2021.

LA JEFE DE CONTABILIDAD,

Vº Bº
EL INTERVENTOR GENERAL,

Juan Ignacio Molinero Trigo, Gestor de la oficina 0101 Zaragoza, de IberCaja Banco S.A. ("IberCaja").

CERTIFICADO:

Que según los datos y antecedentes que obran en mi poder, a fecha 31-12-2021, aparecen como titulares de la cuenta número ES 76 2085 5204 62 0332970992, Código BIC: CAZRES2Z, de esta Entidad, INSTITUTO MUNICIPAL DE EMPLEO Y FOMENTO EMPRESARIAL P5000026D. Y el saldo: 3.003.265,12 €.

Y para que conste, a petición de la parte interesada, expido el presente certificado en ZARAGOZA, a 1 de febrero de 2022.



Vicepresidenta del Instituto Municipal
D^a. MARÍA DEL CARMEN HERRARTE CAJAL

Interventor General
D. J. IGNACIO NOTIVOLI MUR

Gerente
D^a. ROSA CARMEN PLANTAGENET-WHYTE PÉREZ

**ACTA DE ARQUEO CELEBRADO EL DÍA 31 DE
DICIEMBRE DE 2021.**

Reunidos en la Caja del Instituto Municipal de Empleo y Fomento
Empresarial de Zaragoza las personas que se reseñan al margen,
proceden al recuento del metálico en caja, con efectos de 31 de
diciembre de 2021, obteniendo el siguiente resultado:

EXISTENCIAS

EUROS

Total metálico en caja0,00 euros.

SON: CERO EUROS.

I.C. de Zaragoza, 31 de diciembre de 2021.
LA VICEPRESIDENTA DEL INSTITUTO,

EL INTERVENTOR GENERAL,

LA GERENTE,

SERVICIO DE CONTABILIDAD.

Han resultado conformes las precedentes existencias con el saldo de la cuenta número 570 "Caja" a la
fecha de 31 de diciembre de 2021.

I.C. de Zaragoza, 31 de diciembre de 2021.
LA JEFE DE CONTABILIDAD,



INSTITUTO MUNICIPAL DE EMPLEO
Y FOMENTO EMPRESARIAL DE ZARAGOZA

Adjunto le remito expediente sobre la Cuenta General del Instituto Municipal de Empleo y Fomento Empresarial de Zaragoza correspondiente al ejercicio 2021 aprobados por el Consejo de este organismo autónomo en sesión ordinaria el 8 de abril de 2022, para su unión a la Cuenta General del Excmo. Ayuntamiento de Zaragoza y su aprobación por el Excmo. Ayuntamiento Pleno.

En la I.C. de Zaragoza a 8 de abril de 2022.

El Asesor Jurídico

Santiago Oliván Bauluz

Recibí el original de la presente notificación.

I.C. de Zaragoza, a 8 de abril de 2022

(Firma del Interesado)



ATT// MARÍA CARBÓ BENAGES, SERVICIO DE PRESUPUESTOS DEL AYTO. DE ZARAGOZA.