

DICIEMBRE 2007

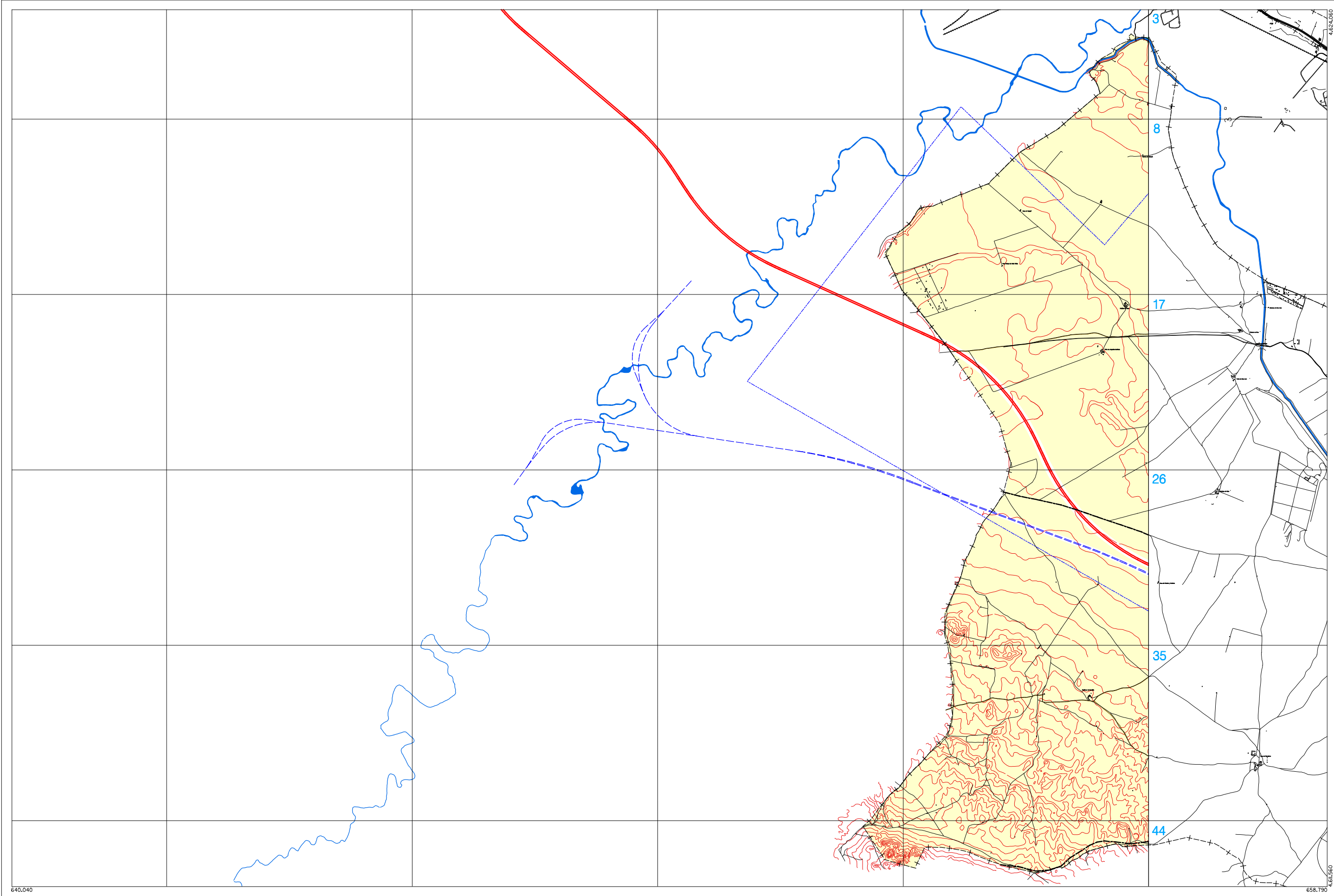

**Zaragoza**  
AYUNTAMIENTO

**SUELO URBANO**

A 1	C
A 2	D
A 3	E
A 4	A 6, H
B	Áreas F y G
	Áreas K

**SUELO URBANIZABLE**

Residencial
Usos Productivos

**PLANEAMIENTO RECOGIDO**

Residencial
Otros Usos

**SUELO NO URBANIZABLE**

**GENÉRICO**

Cuevas
Tratamiento Residuos
Núcleos Rurales Tradicionales

**ESPECIAL**

Sotos y Riberas
Otros Espacios
Cauces y Canales
Masas Arbóreas
Repoblación Forestal

Vaguadas y Barrancos
Suelo Estepario
Huerta Honda
Regadío Alto
Secano Tradicional
Vales

Áreas de la Defensa
Patrimonio Cultural
Transición al Ebro
Vías Pecuarias
Vial
Ferrocarril
Límite Servidumbre Aeronáutica

Zona verde
Equipamiento
Terminales de Transporte y Actividades Logísticas
Camino

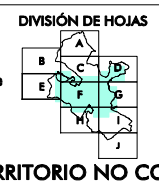

44 nº de hoja en Cartografía 1/5.000

**ESTRUCTURA URBANÍSTICA**

TERRITORIO NO COMPRENDIDO EN LA CARTOGRAFIA 1: 5000

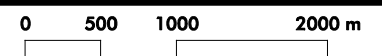

ESCALA 1/50.000